

COLEGIO DE BACHILLERES DEL ESTADO DE PUEBLA

NOTAS A LOS ESTADOS FINANCIEROS AL 31 DE DICIEMBRE DE 2016

CIFRAS EN MILES DE PESOS

I. NOTAS DE DESGLOSE

I.I INFORMACION CONTABLE

1) NOTAS AL ESTADO DE SITUACIÓN FINANCIERA

ACTIVO

a) Efectivo y Equivalentes

La integración del rubro de Efectivo y Equivalentes del Ejercicio 2016 se encuentra integrado por la cuenta de Bancos /Dependencias y Otros.

La cuenta de Bancos/Dependencias y Otros se integra por los saldos que corresponden a los Recursos Federales, Estatales, Recursos Propios y Otros Recursos los cuales se destinan principalmente para el cumplimiento de obligaciones y para gastos de operación.

La integración de saldos por Institución Bancaria del Ejercicio 2016 y 2015 es la siguiente:

BANCOS/DEPENDENCIAS Y OTROS		
CONCEPTO	2016	2015
Banorte Cta-0144037520	20.30	11.7
Bansefi 00048262141-4	605.40	601.8
Santander Cta 6550386015-6	67.20	73.5
Bancomer Cta-0452861267	38,794.60	32,157.6
Bancomer Cta-0452861275	39.40	411.3
Bancomer Cta-0452861240	812.90	786.6
Bancomer Cta-0134866479	0.0	0.0
Bancomer Cta-0150249904	15,855.30	25,371.3
Bancomer Cta-0162451301	14,174.80	19,616.7
Bancomer Cta-0103525341	30,128.10	4,115.5
Bancomer Cta-0107910959	0.0	0.0
Bancomer Cta-0102785986	0.0	0.5
TOTAL DE EFECTIVO Y EQUIVALENTES	100,498.0	83,146.5

En el Ejercicio 2016 se efectuó la cancelación de 1 cuenta bancaria número 0102785986 de BBVA Bancomer, S.A. de C.V. derivado a que ya no era necesaria para las operaciones de este Organismo.

En el mes de agosto el Organismo efectuó la apertura de la cuenta bancaria número 0107910959 con la Institución de BBVA Bancomer, para el manejo de los recursos

COLEGIO DE BACHILLERES DEL ESTADO DE PUEBLA

NOTAS A LOS ESTADOS FINANCIEROS AL 31 DE DICIEMBRE DE 2016

CIFRAS EN MILES DE PESOS

correspondientes al Programa Federal Fondo para Fortalecer la Autonomía de Gestión en Planteles de Educación Media Superior 2016.

b) Derechos a Recibir Efectivo o Equivalentes

Los Derechos a Recibir Efectivo o Equivalentes al 31 de diciembre de 2016 son por el monto de \$34,216.4 los cuales se integran por las Cuentas por Cobrar a Corto Plazo y Deudores Diversos por Cobrar a Corto Plazo que se relacionan a continuación:

CUENTAS POR COBRAR A CORTO PLAZO						
CONCEPTO	2016					2015
	HASTA 90 DÍAS	HASTA 180 DÍAS	HASTA 365 DÍAS	MÁS DE 365 DÍAS	TOTAL	TOTAL
Fernández Medina Andrés	0.0				0.0	4.0
S.E.P. Federal	33,631.0				33,631.0	28,530.5
TOTAL	33,631.0				33,631.0	28,534.5

DEUDORES DIVERSOS COBRAR A CORTO PLAZO						
CONCEPTO	2016					2015
	HASTA 90 DÍAS	HASTA 180 DÍAS	HASTA 365 DÍAS	MÁS DE 365 DÍAS	TOTAL	TOTAL
Ramírez Rosas Dante	0.0				0.0	0.3
Delgado Villarreal Ricardo	0.0				0.0	0.1
Cañongo Andrade Juan Manuel	0.0				0.0	3.2
Gastos a Comprobar Planteles	0.0				0.0	3.6
Subsidio para el Empelo	585.4				585.4	895.0
TOTAL	585.40				585.4	898.6

TOTAL DE DERECHOS A RECIBIR EFECTIVO Y EQUIVALENTES	34,216.40				34,216.4	29,433.1
--	------------------	--	--	--	-----------------	-----------------

Del total de las cuentas por cobrar a corto plazo son por el monto de \$33,631.0 el cual se deriva a que se tiene como deudor S.E.P. Federal correspondiente al adeudo del Ejercicio 2016, por tal motivo este Organismo está efectuando las gestiones pertinentes ante la SEMS Federal para la recuperación del saldo.

De la cuenta de Deudores Diversos por Cobrar a Corto Plazo al 31 de diciembre de 2016 es por el monto de \$585.4 que corresponde a la cuenta de Subsidio para el Empleo cantidad que se acredita contra el Impuesto Sobre la Renta de Sueldos y Salarios retenidos a los trabajadores de este Organismo.

COLEGIO DE BACHILLERES DEL ESTADO DE PUEBLA

NOTAS A LOS ESTADOS FINANCIEROS AL 31 DE DICIEMBRE DE 2016

CIFRAS EN MILES DE PESOS

c) Derechos a Recibir Efectivo o Equivalentes a Largo Plazo

Los Derechos a Recibir Efectivo o Equivalentes a Largo Plazo del Ejercicio 2016 se relacionan a continuación:

DEUDORES DIVERSOS A LARGO PLAZO						
CONCEPTO	2016					2015
	HASTA 90 DÍAS	HASTA 180 DÍAS	HASTA 365 DÍAS	MÁS DE 365 DÍAS	TOTAL	TOTAL
Fernández Medina Andrés				4.1	4.1	0.0
S.E.P. Federal	15,367.3				15,367.3	0.0
TOTAL DE DERECHOS A RECIBIR EFECTIVO O EQUIVALENTES A LARGO PLAZO	15,367.0			4.0	15,371.4	0.0

La cuenta de Deudores Diversos a Largo Plazo al 31 de diciembre de 2016 se integra por:

- El monto de \$4.1 es a cargo del deudor Fernández Medina Andrés esto se deriva a que existe una demanda laboral por parte del extrabajador según el expediente número D-3/922/2009 ante la Junta de Conciliación y Arbitraje correspondiente a administraciones anteriores y por lo cual aún no hay resolución judicial al respecto.
- Se tiene como deudor S.E.P. Federal correspondiente al adeudo del Ejercicio 2015 por un saldo de \$15,367.3, por tal motivo este Organismo está efectuando las gestiones pertinentes ante la SEMS Federal para la recuperación del saldo.

d) Bienes Inmuebles, Infraestructura y Construcciones en Proceso

El saldo de este rubro al 31 de diciembre del 2016 y 2015 se integra de la siguiente manera:

BIENES INMUEBLES, INFRAESTRUCTURA Y CONSTRUCCIONES EN PROCESO		
CONCEPTO	2016	2015
Terrenos	348,141.6	340,945.1
Viviendas	356.6	356.6
Edificios no habitacionales	342,243.7	347,869.4
TOTAL	690,741.9	689,171.1

Los porcentajes de depreciación que utiliza el Colegio son de acuerdo a la tabla siguiente:

COLEGIO DE BACHILLERES DEL ESTADO DE PUEBLA

NOTAS A LOS ESTADOS FINANCIEROS AL 31 DE DICIEMBRE DE 2016

CIFRAS EN MILES DE PESOS

PORCENTAJES DE DEPRECIACIÓN BIENES INMUEBLES		
CONCEPTO	AÑOS DE VIDA ÚTIL	% DE DEPRECIACIÓN ANUAL
Viviendas	50	2%
Edificios no Habitacionales	30	3.33%

e) Bienes Muebles

Al 31 de diciembre de 2016 y 2015 del rubro de Bienes Muebles se integra de la siguiente forma:

BIENES MUEBLES		
CONCEPTO	2016	2015
Muebles de Oficina y Estantería	7,848.2	8,183.7
Muebles, Excepto de Oficina y Estantería	129.1	0.0
Equipo de Cómputo y Tecnologías de la Información	58,665.9	54,658.9
Otros Mobiliarios y Equipos de Administración	2,640.3	2,998.3
Mobiliario y Equipo de Administración	69,283.5	65,840.9
Equipos y Aparatos Audiovisuales	14,062.9	9,908.1
Cámaras Fotográficas y de Video	870.5	519.4
Otro Mobiliario y Equipo Educativo y Recreativo	12,944.3	10,614.5
Mobiliario y Equipo Educativo y Recreativo	27,877.7	21,042.0
Equipo Médico y de Laboratorio	133.9	2,261.1
Instrumental Médico y de Laboratorio	0.0	309.7
Equipo e Instrumental Médico y de Laboratorio	133.9	2,570.8
BIENES MUEBLES		
CONCEPTO	2016	2015
Vehículos y Equipo Terrestre	8,905.2	4,664.3
Vehículos y Equipo de Transporte	8,905.2	4,664.3
Maquinaria y Equipo Agropecuario	207.3	125.0
Maquinaria y Equipo Industrial	396.6	439.1
Maquinaria y Equipo de Construcción	0.0	73.0
Sistema de Aire Acondicionado, Calefacción y de Refrigeración Industrial y Comercial	750.2	357.6
Equipo de Comunicación y Telecomunicación	12,352.4	12,309.0
Equipos de Generación Eléctrica, Aparatos y Accesorios Eléctricos	2,138.3	2,311.1
Herramientas y Máquinas-Herramienta	716.6	440.9
Otros Equipos	609.0	246.6
Maquinaria, Otros Equipos y Herramientas	17,170.4	16,302.3
Bienes Artísticos, Culturales y Científicos	0.0	0.0
Colecciones, Obras de Arte y Objetos Valiosos	0.0	0.0
TOTAL	123,370.7	110,420.3

COLEGIO DE BACHILLERES DEL ESTADO DE PUEBLA

NOTAS A LOS ESTADOS FINANCIEROS AL 31 DE DICIEMBRE DE 2016

CIFRAS EN MILES DE PESOS

Los porcentajes de depreciación que utiliza el Colegio son de acuerdo a la tabla siguiente:

PORCENTAJES DE DEPRECIACIÓN BIENES MUEBLES		
CONCEPTO	AÑOS DE VIDA ÚTIL	% DE DEPRECIACIÓN ANUAL
Muebles de Oficina y Estantería	10	10%
Muebles, Excepto de Oficina y Estantería	10	10%
Equipo de Cómputo y de Tecnologías de la Información	3	33.33%
Otros Mobiliarios y Equipo de Administración	10	10%
Equipos y Aparatos Audiovisuales	3	33.33%
Cámaras Fotográficas y de Video	3	33.33%
Otro Mobiliario Y Equipo Educativo Y Recreativo	5	20%
Equipo Médico y de Laboratorio	5	20%
Instrumental Médico y de Laboratorio	5	20%
Automóviles y Equipo Terrestre	5	20%
Maquinaria y Equipo Agropecuario	10	10%
Maquinaria y Equipo Industrial	10	10%
Maquinaria y Equipo de Construcción	10	10%
Sistemas de Aire Acondicionado, Calefacción Y Refrigeración Industrial y Comercial	10	10%
Equipo de Comunicación y Telecomunicación	10	10%
Equipos de Generación Eléctrica, Aparatos y Accesorios Eléctricos	10	10%
Herramientas y Máquinas-Herramienta	10	10%
Otros Equipos	10	10%

f) Activos Intangibles

Al 31 de diciembre de 2016 el saldo de este rubro se integra de la siguiente forma:

ACTIVOS INTANGIBLES		
CONCEPTO	2016	2015
Software	2,846.5	2,583.3
Patentes, Marcas y Derechos	4.0	4.0
Licencias	6,591.0	2,912.3
TOTAL	9,441.5	5,499.6

g) Depreciación, Deterioro y Amortización Acumulada de Bienes

La integración de las depreciaciones y amortizaciones acumuladas de los bienes muebles e inmuebles así como de los activos intangibles propiedad del Colegio al 31 de diciembre de 2016 es la siguiente:

DEPRECIACIÓN, DETERIORO Y AMORTIZACIÓN ACUMULADA DE BIENES		
CONCEPTO	2016	2015
Depreciación Acumulada de Viviendas	110.9	104.3
Depreciación Acumulada de Edificios no Habitacionales	186,288.6	178,002.8
Depreciación Acumulada de Bienes Inmuebles	186,399.5	178,107.1

COLEGIO DE BACHILLERES DEL ESTADO DE PUEBLA

NOTAS A LOS ESTADOS FINANCIEROS AL 31 DE DICIEMBRE DE 2016

CIFRAS EN MILES DE PESOS

Depreciación Acumulada de Mobiliario y Equipo de Administración	55,486.4	49,260.1
Depreciación Acumulada de Mobiliario y Equipo Educativo y Recreativo	20,854.9	14,906.5
Depreciación Acumulada de Instrumental Médico y de Laboratorio	0.0	2,304.4
Depreciación Acumulada de Equipo de Transporte	3,374.8	3,161.8
Depreciación Acumulada de Maquinaria, Otros Equipos y Herramientas	8,373.4	7,078.3
Depreciación Acumulada de Bienes Muebles	88,089.5	76,711.1
Amortización Acumulada de Software	265.6	
Amortización Acumulada de Licencias	3,041.4	2,912.0
Amortización Acumulada de Activos Intangibles	3,307.0	2,912.0
TOTAL	277,796.0	257,730.2

PASIVO

a) Cuentas por Pagar a Corto Plazo

El saldo del rubro de Cuentas por Pagar a Corto Plazo al 31 de diciembre de 2016 asciende al monto de \$46,603.5 y que se compone por los Servicios Personales por Pagar a Corto Plazo por el monto de \$7,523.6, proveedores por Pagar a Corto Plazo por \$16,333.1 y las Retenciones y Contribuciones por Pagar a Corto Plazo por la cantidad de \$22,746.8.

SERVICIOS PERSONALES POR PAGAR A CORTO PLAZO (SEGURIDAD SOCIAL Y SEGUROS POR PAGAR A CORTO PLAZO)

CONCEPTO	2016					2015
	HASTA 90 DÍAS	HASTA 180 DÍAS	HASTA 365 DÍAS	MÁS DE 365 DÍAS	TOTAL	TOTAL
Aportaciones al ISSSTEP	6,710.3				6,710.3	7,355.1
Sistema Ahorro para el Retiro SAR	813.3				813.3	875.9
TOTAL	7,523.6				7,523.6	8,231.0

PROVEEDORES POR PAGAR A CORTO PLAZO

CONCEPTO	2016					2015
	HASTA 90 DÍAS	HASTA 180 DÍAS	HASTA 365 DÍAS	MÁS DE 365 DÍAS	TOTAL	TOTAL
Teléfonos de México S.A. de C.V.	40.4				40.4	41.3
JB System, S.A. de C.V.	228.1				228.1	
Corporación Auxiliar de Policía de Protección Ciudadana	145.6				145.6	50.1
Comisión Federal de Electricidad	355.7				355.7	489.2
Proveedora de Oficinas la Esfera de Puebla S.A. de C.V.	687.0				687.0	

COLEGIO DE BACHILLERES DEL ESTADO DE PUEBLA

NOTAS A LOS ESTADOS FINANCIEROS AL 31 DE DICIEMBRE DE 2016

CIFRAS EN MILES DE PESOS

Jobre Construcciones S.A. de C.V.	3,991.1	3,991.1	382.8
Servicios Eficientes de Carteras S. de R.L.	26.1	26.1	
Comercializadora Mexicenter S.A. de C.V.	393.3	393.3	80.5
Puebla Comunicaciones	114.1	114.1	58.7
International Business de México, S.A. de C.V.	393.9	393.9	
Constructora y Arrendadora Anerol S.A. de C.V.	149.6	149.6	
Pnnamotec S.A. de C.V.	150.0	150.0	
Erchuk Murad Leonor	338.0	338.0	
Sistemas Contino S.A. de C.V.	129.8	129.8	

PROVEEDORES POR PAGAR A CORTO PLAZO

CONCEPTO	2016				TOTAL	TOTAL
	HASTA 90 DÍAS	HASTA 180 DÍAS	HASTA 365 DÍAS	MÁS DE 365 DÍAS		
Espor Servicios Profesionales S.C.	111.5				111.5	109.6
Aricimo S.A. de C.V.	411.1				411.1	
MR.Limpieza S.A. de C.V.	50.0				50.0	
Rodríguez Tovar Juan Manuel	570.8				570.8	
Smartelecom, S.A. de C.V.	6,013.7				6,013.7	
Industrias Sandoval, S.A. de C.V.	16.0				16.0	
Technology Depot S.A. de C.V.	1,809.6				1,809.6	
Corporación Medigroup, S. de R.L. de C.V.	128.9				128.9	
Key Química S.A. de C.V.	78.8				78.8	
Instituto Nacional de Astrofísica, Óptica Y Electrónica						10.5
Protección Electrónica Monterrey, S.A. de C.V.						11.1
Martínez Antonio Elba Lorena						216.1
Concesiones Integrales, S.A. De C.V.						111.5
Enlace TPE S.A. de C.V.						24.3
Vepora Constructora S.A. De C.V.						2,137.1
Comercial Rafsa, S.A. De C.V.						901.2
Industria Comerc. Del Sur De Puebla S.A. de C.V.						357.2
Value Fast México S.A. De C.V.						263.8
Onetruck, S.A. De C.V.						129.6
Radiomóvil Dipsa, S.A. De C.V.						1.3
Luis Alberto Aquino Juárez						73.4
Construc. Isai Urbanizaciones S.A. De C.V.						235.8
Cfl&A S.C.						1,670.6
Hernández Castro Araceli						300.0

COLEGIO DE BACHILLERES DEL ESTADO DE PUEBLA

NOTAS A LOS ESTADOS FINANCIEROS AL 31 DE DICIEMBRE DE 2016

CIFRAS EN MILES DE PESOS

Deudas por Adquisición de Bienes y Contratación de Servicios por Pagar a CP	16,333.1	0.0	0.0	0.0	16,333.1	7,655.7
García Arroyo Lourdes	0.0				0.0	128.3
Deudas por Adquisición de Bienes inmuebles, Muebles e Intangibles por Pagar a CP	0.0	0.0	0.0	0.0	0.0	128.3
TOTAL	16,333.1				16,333.1	7,784.0

RETENCIONES Y CONTRIBUCIONES POR PAGAR A CORTO PLAZO

CONCEPTO	2016				TOTAL	2015
	HASTA 90 DÍAS	HASTA 180 DÍAS	HASTA 365 DÍAS	MÁS DE 365 DÍAS		
Retenciones I.S.R. por salarios	16,370.2				16,370.2	14,506.2
Retenciones de I.S.R. por Honorarios	0.0				0.0	0.6
<i>Retenciones de Impuesto por Pagar a Corto Plazo</i>	16,370.2				16,370.2	14,506.8
Retenciones de ISSSTEP a Trabajadores	3,275.6				3,275.6	3,604.7
Retenciones de Préstamos a Corto Plazo ISSSTEP	313.4				313.4	516.9
Retenciones de Préstamos Hipotecarios ISSSTEP	35.1				35.1	35.1
<i>Retenciones del Sistema de Seguridad Social por Pagar a Corto Plazo</i>	3,624.1				3,624.1	4,156.7
Impuesto sobre Nómina	2,752.5				2,752.5	2,725.4
<i>Impuesto Sobre Nomina y otros que se deriven de una relación laboral por pagar a Corto Plazo</i>	2,752.5				2,752.5	2,725.4
5 al millar	0.0				0.0	1.0
<i>Otras Retenciones y Contribuciones por Pagar a Corto Plazo</i>	0.0				0.0	1.0
TOTAL	22,746.8				22,746.8	21,389.9
TOTAL DE CUENTAS POR PAGAR A CORTO PLAZO					46,603.5	37,404.9

Este Organismo tiene obligaciones de pago a Corto Plazo principalmente por el entero que se realiza en el mes siguiente de los Impuestos a cargo del Colegio como son: Impuesto Sobre la Renta por el concepto de sueldos, 3% Sobre Nómina, así como el entero de cuotas y aportaciones ISSSTEP. Así como el entero del 6° bimestre de SAR que comprende el periodo de noviembre y diciembre de 2016.

COLEGIO DE BACHILLERES DEL ESTADO DE PUEBLA

NOTAS A LOS ESTADOS FINANCIEROS AL 31 DE DICIEMBRE DE 2016

CIFRAS EN MILES DE PESOS

También se tiene la obligación de pago de proveedores por un monto de \$16,333.1 mencionando entre ellos a la empresa Smartelecom SA de CV, para el suministro y colocación de Pizarrones Electrónicos en los Planteles del Organismo, así como los servicios básicos pendientes de Pago entre ellos Energía Eléctrica, Teléfono e Internet y que se pagan en el Ejercicio siguiente.

b) Provisiones a Corto Plazo

El rubro de Provisiones a Corto Plazo al 31 de diciembre de 2016 y 2015 se integra de la siguiente forma:

PROVISIONES A CORTO PLAZO						
CONCEPTO	2016					2015
	HASTA 90 DÍAS	HASTA 180 DÍAS	HASTA 365 DÍAS	MÁS DE 365 DÍAS	TOTAL	TOTAL
Provisión Juguetes	150.0			0.0	150.0	154.5
Sueldos y Salarios por Pagar			111.9		111.9	111.9
Sueldos y Salarios por Pagar por cancelación de cheques			17.0		17.0	4.7
Retroactivo Incremento Salarial personal de baja			204.1		204.1	157.0
Provisión Segunda parte de Aguinaldo del Ejercicio	23,980.6				23,980.6	23,308.3
Provisión Partes Proporcionales personal que causo baja en el Ejercicio			163.5		163.5	145.1
Provisión Actualización Tabulador 2015 del personal dado de baja			3.4		3.4	54.1
Pasivo Retro. Prest. Efic. Y Comp. Actuación			3,320.6		3,320.6	1,046.5
Pasivo Retro de Prestaciones del personal que causo baja			37.5		37.5	14.5
Provisión nomina Ajuste de Calendario	6,304.8				6,304.8	
Provisión pago Prima Dominical	301.5				301.5	
Otras Provisiones a Corto Plazo			27,903.1		27,903.1	
Pasivo Estimulo Docente 2015						8,968.7
TOTAL	30,736.9		31,761.1		62,498.0	33,965.3

Entre las provisiones a corto plazo con las que cuenta el Colegio son la Actualización del Tabulador, el Retroactivo del Incremento Salarial, Retroactivo de Prestaciones de Eficiencia y Compensación por Actuación y Productividad y Partes Proporcionales dichas provisiones corresponden al personal que causo baja en el Ejercicio y quienes tienen el derecho a solicitar su pago en el transcurso del año siguiente.

Cabe señalar que derivado de la Sesión de la H. Junta Directiva del pasado 8 de Diciembre de 2016, se autorizo la Provisión para Gastos de Operación, para hacer frente a las Necesidades de Pago del Organismo principalmente derivadas de Servicios Personales y Otras.

COLEGIO DE BACHILLERES DEL ESTADO DE PUEBLA

NOTAS A LOS ESTADOS FINANCIEROS AL 31 DE DICIEMBRE DE 2016

CIFRAS EN MILES DE PESOS

También se tiene la provisión del concepto de Sueldos y Salarios por Pagar por el monto de \$111.9 saldo que se integra por:

- El monto de \$107.6 y que corresponden a 32 cheques cancelados a favor del C. Refugio Rivas Corona por el concepto de sueldos y prestaciones del Ejercicio 2013 con antigüedad mayor a un año, derivado a que existe demanda laboral con los números de expediente D-3/927/2013 y D-E-3/683/2014 ante la Junta Local de Conciliación y Arbitraje.
- El monto de \$4.3 y se integra por 7 cheques cancelados a favor del C. Ibarra Carrillo Juan Enrique por el concepto de sueldos y prestaciones del Ejercicio 2014 con antigüedad mayor a un año derivado a que existe demanda laboral con número de expediente D-3/212/2014 ante la Junta Local de Conciliación y Arbitraje.

Otras de las provisiones con las que cuenta el Colegio es la denominada "Sueldos y Salarios por Pagar por cancelación de cheques" por un monto de \$17.0 saldo que se integra por la cancelación de los:

- Cheque número 13624 a favor de Tabón Pérez Aristeo Roberto por el concepto de parte proporcional de aguinaldo 2014 del plantel 8 por \$4.7.
- Cheque número 14432 por la cantidad de \$11.4 nombre de Lucero Olivares Martin por el pago de complemento de Estimulo de Antigüedad del 2015 adscripción a HSM.
- Cheque número 124252 a nombre de Zarate Sánchez Arnulfo por \$.9 por el concepto de la 2° quincena de octubre de 2015 del plantel 20.

c) Otros Pasivos a Corto Plazo

El saldo de este rubro se integra principalmente por los Acreedores Diversos que quedaron con saldo al 31 de diciembre de 2016 y que se relacionan a continuación

CONCEPTO	HASTA 90 DÍAS	HASTA 180 DÍAS	HASTA 365 DÍAS	MÁS DE 365 DÍAS	TOTAL	TOTAL
ACREEDORES DIVERSOS						
S.E.M.S. Federal	0.0				0.0	0.0
Munguía Ramírez Miguel					0.0	2.5
Collantes Flores Jaime Edghar					0.0	1.0
Servicios Escolares Por Realizar					0.0	4.1
Escalante Martínez Juan					0.0	2.2
Bravo Cruz Enrique					0.0	2.2
Bernabé Romero Félix					0.0	2.1
Carballo Ríos José Antonio					0.0	4.4
González Esteban Julio Cesar					0.0	1.8
Cuevas Vite Galdino					0.0	1.6
Sosa Espina Ignacio					0.0	2.3
Romero Sánchez Beatriz					0.0	4.5
González Juárez Maricela					0.0	1.9
Quintana Rivera Marco Antonio					0.0	1.8
Jaquin García Efraín					0.0	2.1

COLEGIO DE BACHILLERES DEL ESTADO DE PUEBLA

NOTAS A LOS ESTADOS FINANCIEROS AL 31 DE DICIEMBRE DE 2016

CIFRAS EN MILES DE PESOS

Manilla Calderón Sergio					0.0	1.9
Cañongo Andrade Juan Manuel					0.0	2.6
Arechiga Santamaría Eduardo					0.0	2.8
S.E.M.S. Federal					0.0	1.4
Delgado Villarreal Ricardo					0.0	1.5
Hoyos Rivera Miguel Camerino					0.0	2.1
Secretaría de Finanzas y Administración					0.0	2,553.2
TOTAL	0.0	0.0	0.0	0.0	0.0	2,600.0

En el Ejercicio 2016 el Organismo solo tiene como Acreedor Diverso S.E.M.S. Federal por la provisión del reintegro de los recursos federales del Fondo para Fortalecer la Autonomía de Gestión en Planteles de educación Media Superior 2016 por Un peso con cincuenta siete centavos.

d) Provisiones a Largo Plazo

La integración de las Provisiones a Largo Plazo al 31 de diciembre de 2016 es la siguiente:

PROVISIONES A LARGO PLAZO		
CONCEPTO	2016	2015
Seguro Institucional	23,120.1	19,619.0
Provisión Terminaciones Laborales	16,865.1	17,511.4
Prestaciones Laborales	386.2	679.6
Ingresos por realizar (adeudo Andrés Fernández Medina)	4.1	0.0
TOTAL	40,375.5	37,810.0

Las provisiones de Largo Plazo están integradas por el Seguro Institucional que consiste en una prestación federal autorizada con Oficio 224-3/1361/2007 de la Oficialía Mayor de la Dirección General de Personal de la Secretaría de Educación Pública Federal, en el que se autoriza dicha prestación a los Colegios de Bachilleres de los Estados Organismos Descentralizados Estatal (ODES).

Dicho pasivo se incrementa mensualmente derivado del calculo que realiza el Departamento de Recursos Humanos de éste Organismo e informa mediante memorándum para su registro contable, además de incrementarse por la generación de rendimientos por inversiones bancarias y se disminuye cuando se emiten cheques a favor de los beneficiarios designados por los empleados que fallecieron o en su caso cuando hay una determinación de una invalidez total y permanente del trabajador; a mayor abundamiento, consiste que en caso de que el trabajador llegue a fallecer o presente una invalidez total y permanente se le otorgue a los beneficiarios del trabajador el monto de 40 meses del sueldo tabular que tenga el trabajador al momento del siniestro.

Respecto al concepto de Terminaciones Laborales es otra prestación federal que surge del oficio 224-3/2484/2010 de la Oficialía Mayor de la Dirección General de Personal y con el cual autoriza la prestación por Pago por Renuncia, Gratificación por Jubilación, Pago por Invalidez y Pago por Defunción; dicha prestación se incrementa año con año en función de

COLEGIO DE BACHILLERES DEL ESTADO DE PUEBLA

NOTAS A LOS ESTADOS FINANCIEROS AL 31 DE DICIEMBRE DE 2016

CIFRAS EN MILES DE PESOS

las memorias de cálculo contenidas en el Oficio de Autorización del Techo Presupuestal de la Federación para éste Organismo.

Dentro del rubro de Otras Provisiones a Largo Plazo se tiene la denominada "*Prestaciones Laborales*" la cual se derivó del traspaso del saldo de \$679.6 del rubro de las Provisiones a Corto Plazo a Otras provisiones a Largo Plazo debido a que las cuentas denominadas "*Ayuda para Prótesis, Guardería, Canastilla Básica, Ayuda para Tesis y Aparatos Ortopédicos y/o Auditivos*" en el Ejercicio 2015 siguió presentando saldo las cuentas antes mencionadas, generando que el periodo de cumplimiento de la obligación se extendiera a más de 12 meses.

Derivando con ello que del periodo del 1 de enero al 31 de diciembre de 2016 se realizaran afectaciones a dicha provisión conforme se vayan aplicando las nóminas quincenales una vez autorizadas las solicitudes de los trabajadores que tengan derecho a dichas prestaciones.

También se tiene dentro del rubro de Provisiones a Largo Plazo a C. Andrés Fernández Medina el cual corresponde al adeudo de Ejercicios Anteriores del ex cajero almacenista del plantel 16 por adeudo de derechos escolares y que a su vez, este interpuso demanda laboral en contra del Colegio de acuerdo al expediente número D-3/922/2009 y por el cual no se tiene aún resolución.

REMANENTE DEL EJERCICIO Y EJERCICIOS ANTERIORES

En el mes de septiembre del 2016 se efectuó una disminución del saldo de la cuenta de remanente de Ejercicios Anteriores por un monto de \$ 423.2 el cual fue aplicado para el incremento del saldo del Fideicomiso del Seguro de Vida como aportación de este Organismo a dicho fideicomiso. Lo anterior se deriva de la Tercera Sesión Ordinaria de la H. Junta Directiva.

Al 31 de diciembre se tiene un saldo por \$608.8 saldo que corresponde principalmente a la cancelación de cheques por antigüedad mayor a un año por el concepto de sueldos y salarios y la cancelación de las provisiones de Retroactivo de Incremento Salarial, Retroactivo de Prestaciones, Actualización de Tabulador y de Partes Proporcionales del personal que causó baja en el Ejercicio 2015.

2) NOTAS AL ESTADO DE VARIACIONES EN EL PATRIMONIO

Patrimonio

La cuenta de Patrimonio presentó los siguientes saldos:

COLEGIO DE BACHILLERES DEL ESTADO DE PUEBLA

NOTAS A LOS ESTADOS FINANCIEROS AL 31 DE DICIEMBRE DE 2016

CIFRAS EN MILES DE PESOS

CONCEPTO	2016	2015
Total Hacienda Pública/Patrimonio	546,366.9	548,160.2
TOTAL	546,366.9	548,160.2

La disminución corresponde principalmente al registro de la depreciación y amortización acumulada hasta el mes de noviembre de 2016 de los Bienes Muebles y de los Bienes Inmuebles propiedad del Organismo.

Patrimonio Contribuido

CONCEPTO	2016	2015
Donaciones de Capital	569.0	0.0
TOTAL	569.0	0.0

El importe de 569.0 corresponde a donaciones de Bienes Muebles registrados al 31 de diciembre de 2016.

Patrimonio Generado

CONCEPTO	2016	2015
Patrimonio Generado	545,797.9	548,160.2
TOTAL	545,797.9	548,160.2

3) NOTAS AL ESTADO DE ACTIVIDADES

a) Ingresos y Otros Beneficios

Los ingresos obtenidos por el COBAEP al 31 de diciembre de 2016 ascienden al monto de \$806,961.4 y que corresponden a los Ingresos de Gestión por la cantidad de \$67,107.7 y por los Ingresos de Participaciones, Transferencias, Asignaciones, Subsidios y Otras Ayudas por el importe de \$739,853.7

COLEGIO DE BACHILLERES DEL ESTADO DE PUEBLA

NOTAS A LOS ESTADOS FINANCIEROS AL 31 DE DICIEMBRE DE 2016

CIFRAS EN MILES DE PESOS

Integración que se detalla a continuación:

INGRESOS DE GESTION		
CONCEPTO	2016	2015
Productos derivados del uso y aprovechamiento de bienes no sujetos a régimen de dominio Público	1,412.5	1,014.9
Productos de Tipo Corriente	1,412.5	1,014.9
Servicios Escolares (COBAEP)	42.1	29.2
Servicios Escolares Escuelas Incorporadas	475.8	454.3
Ingresos por Concesiones Tiendas Escolares	2,251.9	2,215.6
Otros Ingresos	62,925.4	2,674.2
Ingresos por Venta de Bienes y Servicios	65,695.2	5,373.3
TOTAL	67,107.7	6,388.2

PARTICIPACIONES, APORTACIONES, TRANSFERENCIAS, ASIGNACIONES, SUBSIDIOS Y OTRAS AYUDAS		
CONCEPTO	2016	2015
Subsidio Federal	283,108.1	281,458.4
Subsidio Estatal	456,745.6	417,162.1
TOTAL	739,853.7	698,620.5
TOTAL INGRESOS Y OTROS BENEFICIOS	806,961.4	705,008.7

Respecto al rubro de Participaciones, Aportaciones, Transferencias, Asignaciones, Subsidios y Otras Ayudas se Devengó un importe de \$744,511.9 por parte de la Secretaría de Finanzas y Administración del Gobierno del Estado de Puebla, y este Organismo registro la cantidad de \$773,330.4 al Presupuesto recaudado, existiendo una diferencia de \$28,818.5, que corresponde Ingresos Propios y Otros Ingresos recaudados por el COBAEP:

COLEGIO DE BACHILLERES DEL ESTADO DE PUEBLA

NOTAS A LOS ESTADOS FINANCIEROS AL 31 DE DICIEMBRE DE 2016

CIFRAS EN MILES DE PESOS

b) Gastos y Otras Perdidas

Los Gastos de Funcionamiento se integran por los montos de Servicios Personales, Materiales y Suministros, Servicios Generales, los cuales son necesarios para las actividades propias del Colegio. Así como también se realiza gastos por apoyos sociales que se brindan a la comunidad estudiantil, docente y personal administrativo. A continuación se integran los conceptos de forma más detallada:

GASTOS Y OTRAS PERDIDAS		
CONCEPTO	2016	2015
Remuneraciones al Personal de Carácter Permanente	246,912.1	236,766.3
Remuneraciones al Personal de Carácter Transitorio	1,073.6	981.1
Remuneraciones Adicionales y Especiales	128,859.7	120,682.1
Seguridad Social	67,368.9	65,594.1
Otras Prestaciones Sociales y Económicas	77,697.2	68,717.8
Pago de Estímulos a Servidores Públicos	21,472.1	29,718.9
Servicios Personales	543,383.6	522,460.3
Materiales de Administración, emisión de documentos y artículos oficiales	9,907.2	11,654.6
Alimentos y Utensilios	1,047.1	977.2
Materias Primas y Materiales de Producción y Comercialización	324.3	283.0
Materiales y Artículos de Construcción y de Reparación	5,323.7	4,548.9
Productos químicos, farmacéuticos y de laboratorio	2,308.7	677.5
Combustibles, lubricantes y aditivos	1,207.0	1,182.5
Vestuario, Blancos, prendas de protección y artículos deportivos	1,359.4	1,441.1
Herramientas, Refacciones y Accesorios menores	1,593.2	1,287.7
Materiales y Suministros	23,070.6	22,052.5
Servicios Básicos	6,182.7	7,176.3
Servicios de Arrendamiento	2,668.8	2,901.4
Servicios Profesionales, científicos y técnicos y otros servicios	41,055.1	9,099.0
Servicios Financieros, Bancarios y Comerciales	866.2	992.5
Servicios de Instalación, reparación, mantenimiento y conservación	118,877.5	10,096.6
Servicios de Comunicación Social y Publicidad	0.0	86,511.8
Servicios de Traslado y viáticos	611.1	600.6
Servicios Oficiales	1,007.7	611.4
Otros Servicios Generales	18,756.6	17,056.0
Servicios Generales	190,025.7	135,045.6
TOTAL DE GASTOS DE FUNCIONAMIENTO	756,479.9	679,558.4

COLEGIO DE BACHILLERES DEL ESTADO DE PUEBLA

NOTAS A LOS ESTADOS FINANCIEROS AL 31 DE DICIEMBRE DE 2016

CIFRAS EN MILES DE PESOS

GASTOS Y OTRAS PERDIDAS		
CONCEPTO	2016	2015
Ayudas Sociales	617.6	11,077.9
TOTAL TRANSFERENCIAS, ASIGNACIONES, SUBSIDIOS Y OTRAS AYUDAS	617.6	11,077.9

GASTOS Y OTRAS PERDIDAS		
CONCEPTO	2016	2015
Depreciación de Bienes Inmuebles	8,387.4	11,591.2
Depreciación de Bienes Muebles	11,573.8	11,640.2
Amortización de Activos Intangibles	0.0	426.4
Disminución de Bienes por Pérdida, Obsolescencia y Deterioro	0.0	102.0
Estimaciones, Depreciaciones, Deterioros, Obsolescencia y Amortizaciones	19,961.2	23,759.8
PROVISIONES		
Provisión para Gastos de Operación	27,903.1	0.0
Provisiones de Pasivos a Corto Plazo	27,903.1	0.0
Provisión de Terminaciones Laborales	1,204.7	6,128.5
Provisión para Seguro Institucional	4,413.8	4,171.6
Provisiones de Pasivos a Largo Plazo	5,618.5	10,300.1
Total Provisiones	33,521.6	10,300.1
TOTAL DE OTROS GASTOS Y PÉRDIDAS EXTRAORDINARIAS	53,482.8	34,059.9
TOTAL DE GASTOS Y OTRAS PERDIDAS	810,580.3	724,696.2

Del periodo del 1 de enero al 31 de diciembre de 2016 se tuvieron pagos por el concepto de indemnizaciones por un monto de \$3,000.00 los cuales se ven reflejados en el rubro de servicios personales en la partida "1521" Indemnizaciones.

Los recursos para el pago de dichos conceptos se derivan de la ampliación Extraordinaria de los Recursos Estatales según Oficio de Autorización UPP-0735/2016 emitido por la Unidad de Programación y Presupuesto de la Secretaría de Finanzas y Administración de fecha 07 de abril de 2016, con el cual se da suficiencia a la reserva y con el cual se da continuidad al Programa de Abatimiento de Juicios Laborales.

En el Estado de Actividades se presenta en el apartado de Gastos y Pérdidas Extraordinarias el registro de las depreciaciones de los bienes inmuebles y muebles así como las amortizaciones de los bienes intangibles y en su caso el valor de los bienes que se tienen por obsolescencia y deterioro.

En el apartado de Provisiones se integra por:

COLEGIO DE BACHILLERES DEL ESTADO DE PUEBLA

NOTAS A LOS ESTADOS FINANCIEROS AL 31 DE DICIEMBRE DE 2016

CIFRAS EN MILES DE PESOS

- Provisiones de Pasivos a Corto Plazo y se refiere a la Provisión para Gastos de Operación autorizada por la H. Junta Directiva en su Cuarta Sesión Ordinaria del ejercicio 2016, de fecha 8 de Diciembre para hacer frente a las Erogaciones Especiales derivadas principalmente para hacer frente al Pago de Servicios Personales y Otros Gastos de Operación.
- Provisiones de Pasivos a Largo Plazo y corresponde al Seguro Institucional, Terminaciones Laborales.

Las provisiones corresponden a los gastos contables no presupuestales, que se reflejan en la conciliación entre los Egresos Presupuestales y Contables.

Conciliación entre los Ingresos Presupuestarios y Contables

Del 1 de Enero al 31 de Diciembre de 2016

(Miles de pesos)

1. Ingresos Presupuestarios		806,961.4
2. Más ingresos contables no presupuestarios		0.0
Incremento por variación de inventarios	0.0	
Disminución del exceso de estimaciones por pérdida o deterioro u obsolescencia	0.0	
Disminución del exceso de provisiones	0.0	
Otros ingresos y beneficios varios	0.0	
Otros ingresos contables no presupuestarios	0.0	
3. Menos ingresos presupuestarios no contables		0.0
Productos de capital	0.0	
Aprovechamientos capital	0.0	
Ingresos derivados de financiamientos	0.0	
Otros Ingresos presupuestarios no contables	0.0	
4. Ingresos Contables (4 = 1 + 2 - 3)		806,961.4

COLEGIO DE BACHILLERES DEL ESTADO DE PUEBLA

NOTAS A LOS ESTADOS FINANCIEROS AL 31 DE DICIEMBRE DE 2016

CIFRAS EN MILES DE PESOS

Conciliación entre los Egresos Presupuestarios y los Gastos Contables Del 1 de Enero al 31 de Diciembre de 2016 (Miles de pesos)

1. Total de egresos (presupuestarios)		776,496.8
2. Menos egresos presupuestarios no contables		19,399.3
Mobiliario y equipo de administración	3,914.3	
Mobiliario y equipo educacional y recreativo	2,998.8	
Equipo e instrumental médico y de laboratorio	133.9	
Vehículos y equipo de transporte	4,888.5	
Equipo de defensa y seguridad	0.0	
Maquinaria, otros equipos y herramientas	857.3	
Activos biológicos	0.0	
Bienes inmuebles	0.0	
Activos intangibles	3,549.6	
Obra pública en bienes propios	0.0	
Acciones y participaciones de capital	0.0	
Compra de títulos y valores	0.0	
Inversiones en fideicomisos, mandatos y otros análogos	0.0	
Provisiones para contingencias y otras erogaciones especiales	0.0	
Amortización de la deuda pública	0.0	
Adeudos de ejercicios fiscales anteriores (ADEFAS)	0.0	
Otros Egresos Presupuestales No Contables	3,056.9	
3. Más Gasto Contables No Presupuestales		53,482.8
Estimaciones, depreciaciones, deterioros, obsolescencia y amortizaciones	19,961.2	
Provisiones	33,521.6	
Disminución de inventarios	0.0	
Aumento por insuficiencia de estimaciones por pérdida o deterioro u obsolescencia	0.0	
Aumento por insuficiencia de provisiones	0.0	
Otros Gastos	0.0	
Otros Gastos Contables No Presupuestales	0.0	
4. Total de Gasto Contable (4 = 1 - 2 + 3)		810,580.3

COLEGIO DE BACHILLERES DEL ESTADO DE PUEBLA

NOTAS A LOS ESTADOS FINANCIEROS AL 31 DE DICIEMBRE DE 2016 CIFRAS EN MILES DE PESOS

4) NOTAS AL ESTADO DE FLUJOS DE EFECTIVO

Efectivo y Equivalentes

Concepto	2016	2015
Efectivo y Equivalentes	100,498.0	83,146.5
Total	100,498.0	83,146.5

La diferencia entre ambos saldos es por la cantidad de \$17,351.5 y corresponde al Incremento Neto en el Flujo de Efectivo y Equivalentes al 31 de Diciembre de 2016.

Adquisiciones de Bienes Muebles, Inmuebles y Activos Intangibles

Concepto	2016	2015
Bienes Muebles	9,379.8	3,468.1
Activos Intangibles	887.4	0.0
Total	10,267.2	3,468.1

Los saldos de ambos ejercicios corresponden al Flujo de Efectivo por las Actividades de Inversión, en el rubro de Bienes Muebles y de Activos Intangibles del Organismo.

I.II INFORMACIÓN PRESUPUESTAL

1) ESTADO ANALÍTICO DEL EJERCICIO DEL PRESUPUESTO DE EGRESOS

Descripción	Presupuesto		Variación	
	Autorizado	Devengado	Nominal	Porcentual
Presupuesto de Egresos	580,693.7	776,496.8	-195,803.1	33.7%
Total	580,693.7	776,496.8	-195,803.1	33.7%

La diferencia corresponde a las ampliaciones líquidas que se realizaron en el ejercicio por diferentes conceptos.

2) ESTADO ANALÍTICO DE INGRESOS PRESUPUESTALES

Concepto	Ingreso		Variación	
	Estimado	Recaudado	Nominal	Porcentual
Productos	0	1,412.5	-1,412.5	100%
Ingresos por Venta de Bienes y Servicios	3,016.0	65,695.2	-62,679.2	207.82%
Transferencias, Asignaciones, Subsidios y Otras Ayudas	577,677.6	706,222.7	-128,545.0	22.3%
Total	580,693.6	773,330.4	192,636.7	

COLEGIO DE BACHILLERES DEL ESTADO DE PUEBLA

NOTAS A LOS ESTADOS FINANCIEROS AL 31 DE DICIEMBRE DE 2016

CIFRAS EN MILES DE PESOS

La variación corresponde al Presupuesto Recaudado de las ampliaciones que se realizaron durante el ejercicio por diferentes conceptos.

II. NOTAS DE MEMORIA (CUENTAS DE ORDEN)

a) Cuentas de Orden Contables

El Colegio maneja como cuentas de orden aquellas que sirven de recordatorio para el Ente ya que no afectan el patrimonio propio del mismo y se integra de la siguiente forma:

CUENTAS DE ORDEN CONTABLES		
CONCEPTO	2016	2015
VALORES		
Fideicomiso Seguro de Vida Grupal BBVA. Bancomer	464.8	238.4
Ampliación Extraordinaria Rec. P/ Captación Derechos	40,399.4	39,551.8
Valores en Custodia	40,864.2	39,790.2
Fideicomiso Seguro de Vida Grupal BBVA. Bancomer	464.8	238.4
Ampliación Extraordinaria Rec. P/ Captación Derechos	40,399.4	39,551.8
Custodia de Valores	40,864.2	39,790.2

CUENTAS DE ORDEN CONTABLES		
CONCEPTO	2016	2015
JUICIOS	53,444.9	52,275.1
Demandas Judiciales en Proceso de Resolución	53,444.9	52,275.1
Resolución de Demandas en Proceso Judicial	53,444.9	52,275.1

El Colegio maneja en cuentas de orden el concepto de Fideicomiso de Seguro de Vida cuenta que muestra el saldo que se tiene en el Estado de Cuenta del fiduciario ya que este último es quien se encarga de administrar los recursos que provienen de las retenciones que se hace a los trabajadores por seguro de vida así como de la aportación que realizó este Organismo en el mes de septiembre por \$423.2 derivado a los acuerdos celebrados en la Tercera Sesión Ordinaria del Ejercicio 2016.

COLEGIO DE BACHILLERES DEL ESTADO DE PUEBLA

NOTAS A LOS ESTADOS FINANCIEROS AL 31 DE DICIEMBRE DE 2016

CIFRAS EN MILES DE PESOS

El Seguro de Vida colectivo es una prestación laboral que consiste que en caso de fallecimiento del trabajador ya sea por accidente o muerte natural, el fiduciario pague a los beneficiarios designados por el trabajador en la póliza correspondiente, la cantidad de \$100.0

También se lleva en cuentas de Orden el concepto de las Ampliación Extraordinarias de Recursos Estatales que autoriza la Secretaría de Finanzas y que son con cargo a la captación de Derechos 2016 (OPDS).

Se presenta en Cuentas de Orden en el Apartado de *Juicios* lo referente al pasivo contingente relacionado a los conflictos laborales pendientes de resolver, integrándose por 78 juicios laborales estimándose por un monto de \$53,444.9.

a) Cuentas de Orden Presupuestarias

Ingresos

Concepto	Importe
Ley de Ingresos Estimada	580,693.7
Modificaciones a la Ley de Ingresos Estimada	226,267.7
Ley de Ingresos Recaudada	773,330.4

Egresos

Concepto	Importe
Presupuesto de Egresos Aprobado	580,693.7
Presupuesto de Egresos por Ejercer	68,278.6
Modificaciones al Presupuesto de Egresos Aprobado	264,081.7
Presupuesto de Egresos Devengado	776,496.8
Presupuesto de Egresos Pagado	715,408.8

El Presupuesto de Egresos por Ejercer corresponde a las Provisiones de Pasivo a Largo Plazo por concepto de Provisión para Gastos de Operación para cubrir erogaciones especiales, así como Seguro Institucional, Terminaciones Laborales.

III. NOTAS DE GESTIÓN ADMINISTRATIVA

COLEGIO DE BACHILLERES DEL ESTADO DE PUEBLA

NOTAS A LOS ESTADOS FINANCIEROS AL 31 DE DICIEMBRE DE 2016

CIFRAS EN MILES DE PESOS

PERSONALIDAD JURÍDICA Y OBJETO SOCIAL

El Colegio de Bachilleres del Estado de Puebla es un Organismo Público Descentralizado con personalidad jurídica y patrimonio propios, creado por decreto de fecha 12 de septiembre de 1982 y teniendo última modificación el 02 de Septiembre de 1998, publicados en el Periódico Oficial del Estado de Puebla.

La misión de este Organismo es impartir educación propedéutica de calidad en el nivel medio superior con capacitación para la vida y el trabajo, a través de planes de estudios con un perfil científico, humanístico y tecnológico, que incidan en el desarrollo integral de los alumnos y de la Entidad, mediante la continuidad de sus estudios profesionales o su incorporación a la vida productiva.

Teniendo como visión consolidar al COBAEP como el Subsistema de Educación Media Superior, líder en el Estado de Puebla y en el país, a través del desarrollo de modelos educativos de vanguardia, que recojan y estructuren la diversidad regional y cultural de nuestro Estado, donde el estudiante sea sujeto proactivo de su educación y aplique sus conocimientos, formación y valores al servicio de la sociedad, atendiendo las exigencias que establecen los nuevos tiempos.

Se cuentan con 37 planteles los cuales están distribuidos en todo el Estado de Puebla.

ENTORNO FISCAL

El Colegio se encuentra inscrito en el Sistema de Administración Tributario como persona moral con fines no lucrativos.

Por su naturaleza y actividades que desarrolla, no es sujeto de Impuesto Sobre Renta (ISR), ni del Impuesto al Valor Agregado (IVA), con excepción de las obligaciones que como retenedor debe cumplir como responsable solidario, en materia de ISR.

MARCO LABORAL

Las relaciones laborales del Colegio se regulan por el marco jurídico del Artículo 123 de la Constitución Política de los Estados Unidos Mexicanos, por la Ley Federal del Trabajo y por el Contrato Colectivo de Trabajo que se tiene con los trabajadores.

Para cubrir el pago de las cuotas y aportaciones de seguridad social, el Organismo tiene inscrito al personal en el Instituto de Seguridad y Servicios Sociales de los Trabajadores de los Poderes del Estado de Puebla (ISSSTEP), a quien se le ha cubierto las cuotas y aportaciones correspondientes.

ESTRUCTURA ORGANIZACIONAL

La estructura Organizacional del COBAEP se presenta a continuación:

COLEGIO DE BACHILLERES DEL ESTADO DE PUEBLA

NOTAS A LOS ESTADOS FINANCIEROS AL 31 DE DICIEMBRE DE 2016

CIFRAS EN MILES DE PESOS

Colegio de Bachilleres del Estado de Puebla

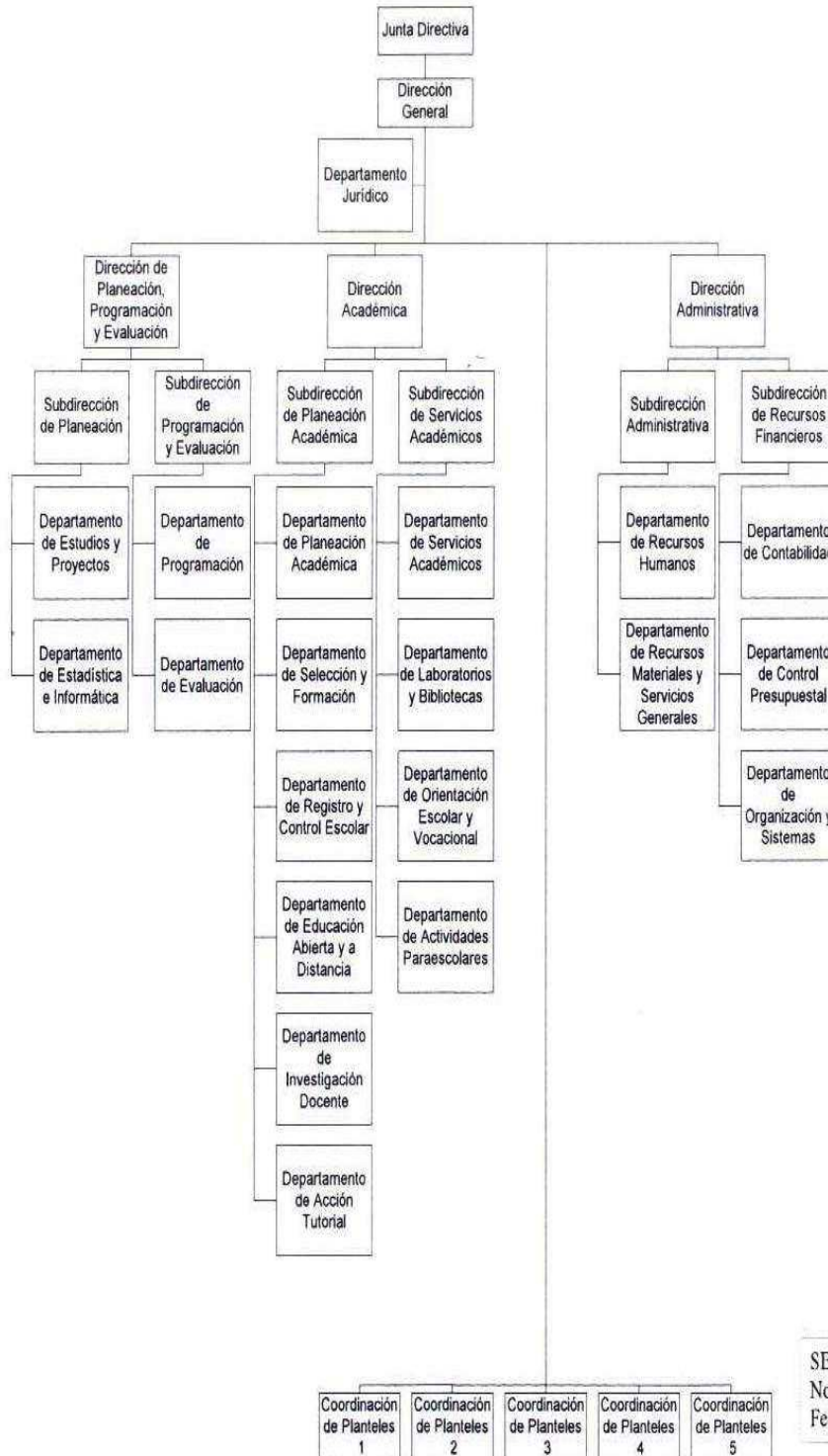

SECRETARÍA DE LA CONTRALORÍA
No. Registro: GEP1117 /11/0012D/07/11
Fecha: JULIO DE 2011

COLEGIO DE BACHILLERES DEL ESTADO DE PUEBLA

NOTAS A LOS ESTADOS FINANCIEROS AL 31 DE DICIEMBRE DE 2016

CIFRAS EN MILES DE PESOS

MARCO LEGAL

El Colegio de Bachilleres del Estado de Puebla se guía bajo la formulación de disposiciones legales de orden Federal y local las cuales se relacionan a continuación:

ORDEN FEDERAL

- Constitución Política de los Estados Unidos Mexicanos
- Ley de Adquisiciones, Arrendamientos y Servicios del Sector Público, y su Reglamento
- Ley de Coordinación Fiscal
- Ley de Impuesto al Valor Agregado, y su Reglamento
- Ley de Obras Públicas y Servicios Relacionados con las mismas, y su Reglamento
- Ley Federal de Presupuesto y Responsabilidad Hacendaria
- Ley del Impuesto sobre la Renta, y su Reglamento
- Código Fiscal de la Federación y su Reglamento
- Ley General de Contabilidad Gubernamental
- Acuerdos, Normas Contables y Lineamientos emitidos por el Consejo Nacional de Armonización Contable (CONAC)

ORDEN LOCAL

- Constitución Política del Estado Libre y Soberano de Puebla
- Ley Orgánica de la Administración Pública del Estado de Puebla
- Ley Orgánica Municipal
- Ley de Adquisiciones, Arrendamientos y Servicios del Sector Público Estatal y Municipal
- Ley de Egresos del Estado de Puebla
- Ley de Hacienda del Estado de Puebla
- Ley de Hacienda Municipal del Estado Libre y Soberano de Puebla
- Ley de Ingresos del Estado de Puebla
- Ley de los Trabajadores al Servicio del Estado
- Ley de Obra Pública y Servicios Relacionados con la Misma para el Estado de Puebla
- Ley de Responsabilidades de los Servidores Públicos del Estado de Puebla
- Ley de Fiscalización Superior y Rendición de Cuentas para el Estado de Puebla
- Ley General de Bienes del Estado
- Ley del Instituto de Seguridad y Servicios Sociales de los Trabajadores al Servicio de los Poderes del Estado de Puebla
- Decretos de Creación del Colegio de Bachilleres del Estado de Puebla
- Ley de Entidades Paraestatales del Estado de Puebla
- Ley de Coordinación Hacendaria del Estado de Puebla y sus Municipios

COLEGIO DE BACHILLERES DEL ESTADO DE PUEBLA

NOTAS A LOS ESTADOS FINANCIEROS AL 31 DE DICIEMBRE DE 2016

CIFRAS EN MILES DE PESOS

- Reglamento de la Ley de Obra Pública y Servicios Relacionados con la Misma para el Estado de Puebla
- Reglamento Interior del Colegio de Bachilleres del Estado de Puebla
- Código Civil para el Estado Libre y Soberano de Puebla
- Código de Procedimientos Civiles para el Estado Libre y Soberano de Puebla
- Código Fiscal del Estado de Puebla
- Plan Estatal de Desarrollo
- Ley de Presupuesto y Gasto Público del Estado de Puebla

BASES DE FORMULACIÓN DE LOS ESTADOS FINANCIEROS

Los Estados Financieros han sido preparados bajo la normatividad de la Ley General de Contabilidad Gubernamental (LGCG) y conforme a los documentos emitidos por el Consejo Nacional de Armonización Contable (CONAC); por lo que se refleja de manera clara, oportuna, confiable, y comparable las cifras contables, presupuestales y económicas.

Los Estados Financieros se cuantifican en términos monetarios a costo histórico de acuerdo a la LGCG y lineamientos emitidos por el CONAC.

Las cifras que se muestran en los Estados Financieros se fundamentan bajo la aplicación de los postulados básicos de Contabilidad Gubernamental:

- Sustancia Económica
- Entes Públicos
- Existencia Permanente
- Revelación Suficiente
- Importancia Relativa
- Registro e Integración Presupuestaria
- Consolidación de la Información Financiera
- Devengo Contable
- Valuación
- Dualidad Económica
- Consistencia

EVENTOS POSTERIORES AL CIERRE

A la fecha de presentación de los Estados Financieros con cifras al 31 de diciembre de 2016, no se reportan eventos posteriores que puedan afectar dichas cifras.

COLEGIO DE BACHILLERES DEL ESTADO DE PUEBLA

NOTAS A LOS ESTADOS FINANCIEROS AL 31 DE DICIEMBRE DE 2016

CIFRAS EN MILES DE PESOS

PARTES RELACIONADAS

No existen partes relacionadas que puedan ejercer influencia significativa sobre la toma de decisiones financieras y operativas del Colegio de Bachilleres del Estado de Puebla, puesto que goza de autonomía técnica y de gestión, por lo que es la única responsable de la aplicación de su presupuesto de egresos y de sus ingresos.

RESPONSABILIDAD SOBRE LA PRESENTACIÓN RAZONABLE DE LA INFORMACIÓN CONTABLE

Cada uno de los Estados Financieros se han rubricado por los responsables encargados de su elaboración revisión y autorización, para garantizar que los mismos presentan razonablemente las cifras financieras así como el contenido de sus notas.

“Bajo protesta de decir verdad declaramos que los Estados Financieros y sus Notas son razonablemente correctos y responsabilidad del emisor.”

AUTORIZA

ELABORA

MTRO. JOSÉ ANTONIO GÓMEZ MANDUJANO
DIRECTOR GENERAL

LIC. ADRIÁN BRIONES ZAPATA
DIRECTOR ADMINISTRATIVO