

# UNIVERSIDAD TECNOLÓGICA DE XICOTEPEC DE JUÁREZ

## NOTAS A LOS ESTADOS FINANCIEROS AL 31 DE DICIEMBRE DE 2020

CIFRAS EN MILES DE PESOS

### I. NOTAS DE DESGLOSE

#### I.I INFORMACIÓN CONTABLE

##### 1) NOTAS AL ESTADO DE SITUACIÓN FINANCIERA

#### Activo

##### Efectivo y Equivalentes

Se integra por los recursos de disponibilidad inmediata con que cuenta la Universidad en sus cuentas bancarias y por los recursos que la Universidad aplicó en instrumentos de inversión.

Concepto	2020	2019
Efectivo	\$ 0.0	\$0.00
Bancos	4,447.4	3,560.3
Inversiones temporales	3,287.9	6,013.4
<b>Total</b>	<b>7,735.3</b>	<b>\$9,573.7</b>

##### Inversiones temporales

Recursos	Contrato de Inversión	Monto
Recursos de Ingresos Propios Ordinarios	2046269443	3,287.9
Recursos de Ingresos Propios Servicios Tecnológicos	2050143952	0.0
<b>Total</b>		<b>\$ 3,287.9</b>

##### Derechos a Recibir Efectivo y Equivalentes

Concepto	2020		2019
	Hasta 90 días	Total	Total
Otros derechos a recibir efectivo o equivalentes			
<i>Adeudos entre fondos</i>	2.9	2.9	\$ 64.9
<i>Subsidios y Subvenciones</i>	0.0	0.0	2,619.0
<i>Subsidio para el empleo</i>	0.7	0.7	1.6
<i>Saldo a favor de IVA</i>	190.3	190.3	190.3
<b>Total</b>	<b>\$ 193.9</b>	<b>\$ 193.9</b>	<b>\$ 2,875.8</b>

##### Bienes Disponibles para su Transformación o Consumo

Sin datos que reportar.

# UNIVERSIDAD TECNOLÓGICA DE XICOTEPEC DE JUÁREZ

## NOTAS A LOS ESTADOS FINANCIEROS AL 31 DE DICIEMBRE DE 2020

CIFRAS EN MILES DE PESOS

### Inversiones Financieras

Sin datos que reportar.

### Activos Intangibles

Sin datos que reportar.

### Bienes Inmuebles, Infraestructura y Construcciones en Proceso

Representa el monto invertido en bienes inmuebles con los que cuenta la Universidad, adquiridos con los diferentes subsidios; Subsidio Federal, Subsidio Estatal, Ingresos Propios y Recursos del Programa FAM-IES Ramo 33, así como los concursados por CAPCEE y donados por el H. Ayuntamiento Municipal de Xicotepec de Juárez.

Concepto	2020	2019
Terrenos	\$ 0.0	\$ 0.00
Edificios no habitacionales	92,461.8	92,461.8
Construcciones en Proceso en Bienes Propios	0.0	0.00
<b>Total</b>	<b>\$ 92,461.8</b>	<b>\$ 92,461.8</b>

### Bienes Muebles

Representa el monto invertido en bienes muebles con los que cuenta la Universidad, adquiridos con los diferentes subsidios; Subsidio Federal, Subsidio Estatal, Ingresos Propios y Recursos del Programa FAM-IES Ramo 33, así como los concursados por CAPCEE y los provenientes de Recursos Federales Extraordinarios.

Concepto	2020	2019
Mobiliario y Equipo de Administración	20,148.1	19,013.6
Mobiliario y Equipo Educativo y Recreativo	12,278.0	12,190.5
Equipo e Instrumental Médico y de Laboratorio	724.3	724.3
Vehículos y Equipo de Transporte	5,079.1	5,273.4
Maquinaria y otros Equipos y Herramientas	18,364.9	18,364.8
<b>Total</b>	<b>\$56,594.4</b>	<b>\$ 55,566.6</b>

# UNIVERSIDAD TECNOLÓGICA DE XICOTEPEC DE JUÁREZ

## NOTAS A LOS ESTADOS FINANCIEROS AL 31 DE DICIEMBRE DE 2020

CIFRAS EN MILES DE PESOS

### Depreciación, Deterioro y Amortización Acumulada de Bienes

Representa el monto de los bienes depreciados según los tabuladores oficiales emitidos por el Diario Oficial de la Federación tomando como origen lo emitido por el Consejo Nacional de Armonización Contable en su apartado "Parámetros de Estimación de Vida Útil" donde refiere la información que se utiliza para realizar este procedimiento.

Concepto	2020	2019
Depreciación acumulada de bienes	-\$ 35,451.1	-\$ 32,910.7
<b>Total</b>	<b>-\$ 35,451.1</b>	<b>-\$ 32,910.7</b>

### Pasivo

#### Cuentas por Pagar a corto plazo

Se integra por las obligaciones fiscales de la Universidad al 31 de diciembre del 2020, por el Impuesto sobre Erogaciones por Remuneración al Trabajo Personal del Estado de Puebla del mes de diciembre de 2020 y pagos a proveedores por los servicios de diciembre de 2020.

Concepto	2020		2019
	Hasta 90 días	Total	Total
Servicios personales por pagar a corto plazo			
<i>ISSSTEP – Aportaciones patronales</i>	\$ 0.0	\$ 0.0	\$ 0.00
<i>SAR – Aportación patronal</i>	0.0	0.0	0.00
<i>FOVISTE – Aportación patronal</i>	0.0	0.0	0.00
Proveedores por pagar a corto plazo			
<i>CFE Suministrador de Servicios Básicos</i>	32.9	32.9	56.9
<i>Alejandro Javier Martínez Rivas</i>	35.0	35.0	0.00
<i>Sistema Operador de los Servicios de Agua Potable y Alcantarillado</i>	0.0	0.0	0.00
<i>José Luis González Ramírez</i>	0.0	0.0	21.9
<i>Carlos Alejandro Gómez Tello Fosado</i>	0.0	0.0	2,120.7
<i>Jessica Abraham Miguel</i>	0.0	0.0	92.8
<i>Ambiente, Pasajismo y Ojo de Agua, S de RL de CV</i>	0.0	0.0	144.0
<i>Ignacio de Jesús Sánchez Islas</i>	0.0	0.0	210.0
<i>Operadora Concesionaria Mexiquense S.A. de C.V</i>	0.0	0.0	0.00
Retenciones y contribuciones por pagar a corto plazo			
<i>ISR retenido en sueldos y salarios</i>	1,870.2	1,870.2	2,098.6
<i>ISR retenido en servicios profesionales</i>	7.6	7.6	1.6
<i>Impuesto sobre Erogaciones por Remuneración al Trabajo Personal del Estado de Puebla</i>	375.1	375.1	294.6
<i>Retención 5 al millar</i>	3.7	3.7	0.00
Otras cuentas por pagar a corto plazo			
<i>Devoluciones de la Ley de Ingresos</i>	1,506.2	1,506.2	2,900.9
<i>Adeudos entre fondos por financiamiento interno</i>	2.9	2.9	64.9
<i>Devolución Reintegro PROFEXCE 2020</i>	303.4	303.4	0.00
<b>Total</b>	<b>\$ 4,137.0</b>	<b>\$ 4,137.0</b>	<b>\$ 8,006.9</b>

# UNIVERSIDAD TECNOLÓGICA DE XICOTEPEC DE JUÁREZ

## NOTAS A LOS ESTADOS FINANCIEROS AL 31 DE DICIEMBRE DE 2020

CIFRAS EN MILES DE PESOS

### Provisiones a corto plazo

Se integra por la obligación en materia de seguridad social al mes diciembre de 2020.

Concepto	2020		2019
	Hasta 90 días	Total	Total
Otras Provisiones a corto plazo			
<i>ISSSTEP – Cuotas retenidas a trabajador/a</i>	\$ 0.0	\$ 0.0	\$ 0.00
<b>Total</b>	<b>\$ 0.0</b>	<b>\$ 0.0</b>	<b>\$ 0.00</b>

## 2) NOTAS AL ESTADO DE ACTIVIDADES

### Ingresos y Otros Beneficios

#### Ingresos de Gestión

Concepto	2020	2019
Productos de tipo corriente	112.4	224.0
Aprovechamientos de tipo corriente	19.0	0.00
Ingresos por Venta de bienes y Servicios	230.3	1,527.9
Convenios	864.9	1,150.8
Subsidios y Subvenciones		
<i>Subsidio Estatal Ordinario</i>	37,427.4	38,724.2
<i>Subsidio Estatal Ordinario Ampliaciones</i>	1,328.1	0.00
<i>Subsidio Estatal Captación de derechos 2020</i>	8,039.4	8,851.6
<i>Subsidio Estatal Captación de derechos Reintegro 2017 y 2018</i>	1,591.9	0.00
<i>Subsidio Estatal Captación de derechos Reintegro 2019</i>	1,153.7	0.00
<i>Subsidio Estatal Captación de derechos Remanentes 2019</i>	700.8	0.00
<i>Subsidio Federal Ordinario</i>	37,427.4	38,724.2
<i>Intereses Subsidio Federal Ordinario</i>	1,346.9	28.9
<i>Subsidio Federal Ordinario Ampliaciones</i>	0.0	0.00
<b>Total</b>	<b>\$ 90,242.2</b>	<b>\$89,231.6</b>

# UNIVERSIDAD TECNOLÓGICA DE XICOTEPEC DE JUÁREZ

## NOTAS A LOS ESTADOS FINANCIEROS AL 31 DE DICIEMBRE DE 2020

CIFRAS EN MILES DE PESOS

### Participaciones, Aportaciones, Convenios, Incentivos Derivados de la Colaboración Fiscal, Fondos Distintos de Aportaciones, Transferencias, Asignaciones, Subsidios y Subvenciones, y Pensiones y Jubilaciones

Sin información que presentar.

### Otros Ingresos y Beneficios

Sin información que presentar.

### Gastos y Otras Pérdidas

#### Gastos de Funcionamiento

Concepto	2020	2019
Servicios Personales	\$ 69,267.5	\$ 67,109.5
Materiales y suministros	3,289.3	2,362.4
Servicios Generales	14,922.6	17,364.5
Transferencias, asignaciones, subsidios y otras ayudas	386.5	764.3
Estimaciones, depreciaciones, deterioros, obsolescencia y amortizaciones	2,488.5	3,136.2
Provisiones	0.0	2,900.8
<b>Total</b>	<b>\$ 90,354.4</b>	<b>\$93,637.7</b>

#### Servicios Personales

Concepto	2020	2019
Remuneraciones al Personal de Carácter Permanente	\$ 44,462.7	\$ 42,391.0
Remuneraciones Adicionales y Especiales	8,360.9	8,635.3
Seguridad Social	12,244.5	11,680.8
Otras Prestaciones Sociales y Económicas	4,199.4	4,402.4
<b>Total</b>	<b>\$ 69,267.5</b>	<b>\$ 67,109.5</b>

# UNIVERSIDAD TECNOLÓGICA DE XICOTEPEC DE JUÁREZ

## NOTAS A LOS ESTADOS FINANCIEROS AL 31 DE DICIEMBRE DE 2020

CIFRAS EN MILES DE PESOS

### Materiales y Suministros

Concepto	2020	2019
Materiales de Administración, Emisión de Documentos y Artículos Oficiales	\$1,011.40	\$ 547.9
Alimentos y Utensilios	300.3	106.2
Materiales y Artículos de Construcción y de Reparación	372.6	381.0
Productos Químicos, Farmacéuticos y de Laboratorio	128	35.8
Combustibles, Lubricantes y Aditivos	413.8	642.9
Vestuario, Blancos, Prendas de Protección y Artículos Deportivos	133.3	117.6
Herramientas, Refacciones y Accesorios Menores	929.9	531.0
<b>Total</b>	<b>\$ 3,289.3</b>	<b>\$ 2,362.4</b>

### Servicios Generales

Concepto	2020	2019
Servicios Básicos	\$ 1,700.9	1,805.6
Servicios de Arrendamiento	1,197.3	394.8
Servicios Profesionales, Científicos, Técnicos y	3,767.7	3,440.8
Servicios Financieros, Bancarios y Comerciales	213.1	251.0
Servicios de Instalación, Reparación, Mantenimiento	4,431.3	7,191.9
Servicios de Comunicación Social y Publicidad.	166.2	112.6
Servicios de Traslado y Viáticos	124.9	664.8
Servicios Oficiales	127.6	216.7
Otros Servicios Generales	3,193.6	3,286.3
<b>Total</b>	<b>\$ 14,922.6</b>	<b>\$ 17,364.5</b>

### Transferencias, Asignaciones, Subsidios y Otras Ayudas

Concepto	2020	2019
Subsidios y Subvenciones	\$ 0.0	\$566.4
Ayudas sociales a personas	385.2	197.9
Ayudas sociales a actividades científicas o académicas	1.3	0.0
<b>Total</b>	<b>\$ 386.5</b>	<b>\$ 764.3</b>

### Otros Gastos

Concepto	2020	2019
Estimaciones, Depreciaciones, Deterioros, Obsolescencia y Amortizaciones	\$ 2,488.5	\$ 3,136.2
Provisiones	0.0	2,900.8
<b>Total</b>	<b>\$ 2,488.5</b>	<b>\$ 6,037.0</b>

# UNIVERSIDAD TECNOLÓGICA DE XICOTEPEC DE JUÁREZ

## NOTAS A LOS ESTADOS FINANCIEROS AL 31 DE DICIEMBRE DE 2020

CIFRAS EN MILES DE PESOS

### 3) NOTAS AL ESTADO DE VARIACIONES EN EL PATRIMONIO

#### Patrimonio

La cuenta de Patrimonio presentó los siguientes saldos:

Concepto	Hacienda Pública/Patrimonio Contribuido	Hacienda Pública/Patrimonio Generado de Ejercicios Anteriores	Hacienda Pública/Patrimonio Generado Del Ejercicio	Exceso o Insuficiencia en la Actualización de la Hacienda Pública/Patrimonio	Total
<b>HACIENDA PÚBLICA/PATRIMONIO CONTRIBUIDO NETO DE 2019</b>	<b>108,711.7</b>	<b>\$0.0</b>	<b>\$0.0</b>	<b>\$0.0</b>	<b>\$108,711.7</b>
APORTACIONES	\$ 95,141.7	0.0	0.0	0.0	95,141.7
DONACIONES DE CAPITAL	0.0	0.0	0.0	0.0	0.0
ACTUALIZACIÓN DE LA HACIENDA PÚBLICA/PATRIMONIO	13,570.0	0.0	0.0	0.0	13,570.0
<b>HACIENDA PÚBLICA /PATRIMONIO GENERADO NETO DE 2019</b>	<b>\$0.0</b>	<b>\$ 15,254.7</b>	<b>-\$ 4,406.1</b>	<b>\$0.0</b>	<b>\$10,848.6</b>
RESULTADOS DEL EJERCICIO (AHORRO/ DESAHORRO)	0.0	0.0	- 4,406.1	0.0	- 4,406.1
RESULTADOS DE EJERCICIOS ANTERIORES	0.0	15,254.7	0.0	0.0	15,254.7
REVALÚOS	0.0	0.0	0.0	0.0	0.0
RESERVAS	0.0	0.0	0.0	0.0	0.0
RECTIFICACIONES DE RESULTADOS DE EJERCICIOS ANTERIORES	\$0.0	\$0.0	\$0.0	\$0.0	\$0.0
<b>EXCESO O INSUFICIENCIA EN LA ACTUALIZACIÓN DE LA HACIENDA PÚBLICA/ PATRIMONIO NETO DE 2019</b>	<b>\$0.0</b>	<b>\$0.0</b>	<b>\$0.0</b>	<b>\$0.0</b>	<b>\$0.0</b>
RESULTADO POR POSICIÓN MONETARIA	0.0	0.0	0.0	0.0	0.0
RESULTADO POR TENENCIA DE ACTIVOS NO MONETARIOS	0.0	0.0	0.0	0.0	0.0
<b>HACIENDA PÚBLICA / PATRIMONIO NETO FINAL DE 2019</b>	<b>\$108,711.7</b>	<b>\$15,254.7</b>	<b>-\$4,406.1</b>	<b>\$0.0</b>	<b>\$119,560.3</b>
<b>CAMBIOS EN LA HACIENDA PÚBLICA/PATRIMONIO CONTRIBUIDO NETO DE 2020</b>	<b>\$0.0</b>	<b>\$0.0</b>	<b>\$0.0</b>	<b>\$0.0</b>	<b>\$0.0</b>
APORTACIONES	0.0	0.0	0.0	0.0	0.0
DONACIONES DE CAPITAL	0.0	0.0	0.0	0.0	0.0
ACTUALIZACIÓN DE LA HACIENDA PÚBLICA/PATRIMONIO	0.0	0.0	0.0	0.0	0.0
<b>VARIACIONES DE LA HACIENDA PÚBLICA / PATRIMONIO GENERADO NETO DE 2020</b>	<b>\$0.0</b>	<b>-\$4,403.6</b>	<b>\$2,240.6</b>	<b>\$0.0</b>	<b>-\$2,163</b>
RESULTADOS DEL EJERCICIO (AHORRO/ DESAHORRO)	0.0	0.0	-\$1,919.3	0.0	-1,919.3
RESULTADOS DE EJERCICIOS ANTERIORES	0.0	- 4,403.6	\$4,406.1	0.0	2.5
REVALÚOS	0.0	0.0	0.0	0.0	0.0
RESERVAS	0.0	0.0	0.0	0.0	0.0
RECTIFICACIONES DE RESULTADOS DE EJERCICIOS ANTERIORES	\$0.0	\$0.0	- 246.2	\$0.0	-\$ 246.2
<b>CAMBIOS EN EL EXCESO O INSUFICIENCIA EN LA ACTUALIZACIÓN DE LA HACIENDA PÚBLICA/ PATRIMONIO NETO DE 2020</b>	<b>\$0.0</b>	<b>\$0.0</b>	<b>\$0.0</b>	<b>\$0.0</b>	<b>\$0.0</b>
RESULTADO POR POSICIÓN MONETARIA	0.0	0.0	0.0	0.0	0.0
RESULTADO POR TENENCIA DE ACTIVOS NO MONETARIOS	0.0	0.0	0.0	0.0	0.0
<b>HACIENDA PÚBLICA / PATRIMONIO NETO FINAL DE 2020</b>	<b>\$108,711.7</b>	<b>\$10,851.1</b>	<b>-\$2,165.5</b>	<b>\$0.0</b>	<b>\$117,397.3</b>

# UNIVERSIDAD TECNOLÓGICA DE XICOTEPEC DE JUÁREZ

## NOTAS A LOS ESTADOS FINANCIEROS AL 31 DE DICIEMBRE DE 2020

CIFRAS EN MILES DE PESOS

### 4) NOTAS AL ESTADO DE FLUJOS DE EFECTIVO

#### Efectivo y Equivalentes al final del ejercicio

Concepto	2020	2019
Efectivo	\$ 0.0	\$0.00
Bancos	4,447.4	3,560.3
Inversiones temporales	3,287.9	6,013.4
<b>Total</b>	<b>7,735.3</b>	<b>\$9,573.7</b>

#### Adquisiciones de Bienes Muebles e Inmuebles

Concepto	2020	2019
Mobiliario y Equipo de Administración	\$1,134.5	\$ 110.7
Mobiliario y Equipo Educativo y Recreativo	87.6	0.00
Equipo e Instrumental Médico y de Laboratorio	0.0	0.00
Vehículos y Equipo de Transporte	0.0	0.00
Maquinaria y otros Equipos y Herramientas	0	0.00
<b>Total</b>	<b>\$ 1,222.1</b>	<b>\$ 110.7</b>

#### Conciliación entre los Ingresos Presupuestarios y Contables

<b>1.-TOTAL DE INGRESOS PRESUPUESTARIOS</b>	<b>\$ 90,242.2</b>
<b>2. MÁS INGRESOS CONTABLES NO PRESUPUESTARIOS</b>	<b>\$0.00</b>
2.2 INCREMENTO POR VARIACIÓN DE INVENTARIOS	\$0.00
2.4 DISMINUCIÓN DEL EXCESO DE PROVISIONES	\$0.00
2.5 OTROS INGRESOS Y BENEFICIOS VARIOS	\$0.00
2.1 INGRESOS FINANCIEROS	\$0.00
2.3 DISMINUCIÓN DEL EXCESO DE ESTIMACIONES POR PÉRDIDA O DETERIORO U OBSOLESCENCIA	\$0.00
2.6 OTROS INGRESOS CONTABLES NO PRESUPUESTARIOS	\$0.00
<b>3. MENOS INGRESOS PRESUPUESTARIOS NO CONTABLES</b>	<b>\$0.00</b>
3.1 APROVECHAMIENTOS PATRIMONIALES	\$0.00
3.2 INGRESOS DERIVADOS DE FINANCIAMIENTOS	\$0.00
3.3 OTROS INGRESOS PRESUPUESTARIOS NO CONTABLES	\$0.00
<b>4. TOTAL DE INGRESOS CONTABLES</b>	<b>\$ 90,242.2</b>



# UNIVERSIDAD TECNOLÓGICA DE XICOTEPEC DE JUÁREZ

## NOTAS A LOS ESTADOS FINANCIEROS AL 31 DE DICIEMBRE DE 2020

CIFRAS EN MILES DE PESOS

### Conciliación entre los Egresos Presupuestarios y los Gastos Contables

<b>1.-TOTAL DE EGRESOS PRESUPUESTARIOS</b>	<b>\$ 89,088.0</b>
<b>2. MENOS EGRESOS PRESUPUESTARIOS NO CONTABLES</b>	<b>\$1,222.1</b>
2.1 MATERIAS PRIMAS Y MATERIALES DE PRODUCCIÓN Y COMERCIALIZACIÓN	0.0
2.2 MATERIALES Y SUMINISTROS	0.0
2.3 MOBILIARIO Y EQUIPO DE ADMINISTRACIÓN	1,134.5
2.4 MOBILIARIO Y EQUIPO EDUCACIONAL Y RECREATIVO	87.6
2.5 EQUIPO E INSTRUMENTAL MÉDICO Y DE LABORATORIO	0.0
2.6 VEHÍCULOS Y EQUIPO DE TRANSPORTE	0.0
2.7 EQUIPO DE DEFENSA Y SEGURIDAD	0.0
2.8 MAQUINARIA, OTROS EQUIPOS Y HERRAMIENTAS	0.0
2.9 ACTIVOS BIOLÓGICOS	0.0
2.10 BIENES INMUEBLES	0.0
2.11 ACTIVOS INTANGIBLES	0.0
2.12 OBRA PÚBLICA EN BIENES DE DOMINIO PÚBLICO	0.0
2.13 OBRA PÚBLICA EN BIENES PROPIOS	0.0
2.14 ACCIONES Y PARTICIPACIONES DE CAPITAL	0.0
2.15 COMPRA DE TÍTULOS Y VALORES	0.0
2.16 CONCESIÓN DE PRÉSTAMOS	0.0
2.17 INVERSIONES EN FIDEICOMISOS, MANDATOS Y OTROS ANÁLOGOS	0.0
2.18 PROVISIONES PARA CONTINGENCIAS Y OTRAS EROGACIONES ESPECIALES	0.0
2.19 AMORTIZACIÓN DE LA DEUDA PÚBLICA	0.0
2.20 ADEUDOS DE EJERCICIOS FISCALES ANTERIORES (ADEFAS)	0.0
2.21 OTROS EGRESOS PRESUPUESTARIOS NO CONTABLES	0.0
<b>3. MÁS GASTOS CONTABLES NO PRESUPUESTARIOS</b>	<b>4,295.6</b>
3.1 ESTIMACIONES, DEPRECIACIONES, DETERIOROS, OBSOLESCENCIA Y AMORTIZACIONES	2,488.5
3.2 PROVISIONES	1,807.1
3.3 DISMINUCIÓN DE INVENTARIOS	0.0
3.4 AUMENTO POR INSUFICIENCIA DE ESTIMACIONES POR PÉRDIDA O DETERIORO U OBSOLESCENCIA	0.0
3.5 AUMENTO POR INSUFICIENCIA DE PROVISIONES	0.0
3.6 OTROS GASTOS	0.0
3.7 OTROS GASTOS CONTABLES NO PRESUPUESTARIOS	0.0
<b>4. TOTAL DE GASTOS CONTABLES</b>	<b>\$92,161.5</b>

# UNIVERSIDAD TECNOLÓGICA DE XICOTEPEC DE JUÁREZ

## NOTAS A LOS ESTADOS FINANCIEROS AL 31 DE DICIEMBRE DE 2020

CIFRAS EN MILES DE PESOS

### I.II INFORMACIÓN PRESUPUESTAL

#### 1) ESTADO ANALÍTICO DEL EJERCICIO DEL PRESUPUESTO DE EGRESOS

Descripción	Presupuesto		Variación	
	Autorizado	Devengado	Nominal	Porcentual
REMUNERACIONES AL PERSONAL DE CARÁCTER PERMANENTE	\$ 44,596.7	\$44,462.8	-\$ 133.9	99.7%
REMUNERACIONES ADICIONALES Y ESPECIALES	8,360.9	8,360.9	0.0	100.0%
SEGURIDAD SOCIAL	12,244.6	12,244.6	0.0	100.0%
OTRAS PRESTACIONES SOCIALES Y ECONÓMICAS	4,199.4	4,199.4	0.0	100.0%
MATERIALES DE ADMINISTRACIÓN, EMISIÓN DE DOCUMENTOS Y ARTÍCULOS OFICIALES	1,061.5	1,011.5	- 50.0	95.3%
ALIMENTOS Y UTENSILIOS	304.5	300.4	- 4.1	98.7%
MATERIALES Y ARTÍCULOS DE CONSTRUCCIÓN Y DE REPARACIÓN	372.6	372.6	0.0	100.0%
PRODUCTOS QUÍMICOS, FARMACÉUTICOS Y DE LABORATORIO	128.0	128.0	0.0	100.0%
COMBUSTIBLES, LUBRICANTES Y ADITIVOS	413.7	413.7	0.0	100.0%
VESTUARIO, BLANCOS, PRENDAS DE PROTECCIÓN Y ARTÍCULOS DEPORTIVOS	133.2	133.2	0.0	100.0%
HERRAMIENTAS, REFACCIONES Y ACCESORIOS MENORES	929.8	929.8	0.0	100.0%
SERVICIOS BÁSICOS	1,745.4	1,701	-44.4	97.5%
SERVICIOS DE ARRENDAMIENTO	1,197.4	1,197.4	0.0	100.0%
SERVICIOS PROFESIONALES, CIENTÍFICOS, TÉCNICOS Y OTROS SERVICIOS	4,096.0	3,767.7	- 328.3	92.0%
SERVICIOS FINANCIEROS, BANCARIOS Y COMERCIALES	327.4	213.2	-114.2	65.1%
SERVICIOS DE INSTALACIÓN, REPARACIÓN, MANTENIMIENTO Y CONSERVACIÓN	4,431.3	4,431.3	0.0	100.0%
SERVICIOS DE COMUNICACIÓN SOCIAL Y PUBLICIDAD.	166.2	166.2	0.0	100.0%
SERVICIOS DE TRASLADO Y VIÁTICOS	125.0	124.8	- 0.2	99.8%
SERVICIOS OFICIALES	127.6	127.6	0.0	100.0%
OTROS SERVICIOS GENERALES	3,323.7	3,193.5	-130.2	96.1%
SUBSIDIOS Y SUBVENCIONES	0.0	0.0	0.0	0.0%
AYUDAS SOCIALES	1,832.1	386.5	-1,445.6	0.0%
MOBILIARIO Y EQUIPO DE ADMINISTRACIÓN	3,716.9	1,134.4	-2,582.5	0.0%
MOBILIARIO Y EQUIPO EDUCACIONAL Y RECREATIVO	104.2	87.5	-16.7	0.0%
EQUIPO E INSTRUMENTAL MÉDICO Y DE LABORATORIO	0.0	0.0	0.0	0.0%
VEHÍCULOS Y EQUIPO DE TRANSPORTE	750.0	0.0	- 750.0	0.0%
MAQUINARIA, OTROS EQUIPOS Y HERRAMIENTAS	0.0	0.0	0.0	0.0%
<b>Total</b>	<b>\$ 94,688.1</b>	<b>\$89,088.0</b>	<b>-\$ 5,600.1</b>	

# UNIVERSIDAD TECNOLÓGICA DE XICOTEPEC DE JUÁREZ

## NOTAS A LOS ESTADOS FINANCIEROS AL 31 DE DICIEMBRE DE 2020

CIFRAS EN MILES DE PESOS

### 2) ESTADO ANALÍTICO DE INGRESOS PRESUPUESTALES

Concepto	Ingreso		Variación	
	Estimado	Recaudado	Nominal	Porcentual
PRODUCTOS BANCARIOS ESTATAL	0.4	\$ 0.4	\$ 0.0	100.0%
PRODUCTOS BANCARIOS FEDERAL	1.9	1.9	0.0	100.0%
PRODUCTOS BANCARIOS INGRESOS PROPIOS	109.9	109.9	0.0	100.0%
PRODUCTOS BANCARIOS CAPTACION DE DERECHOS	0.1	0.1	0.0	100.0%
PRODUCTOS BANCARIOS PFCE 2019	0.0	0.0	0.0	0.0%
PRODUCTOS BANCARIOS PRODEP 2019	0.0	0.0	0.0	0.0%
PRODUCTOS BANCARIOS REINTEGRO CAPTACIÓN DE DERECHOS	0.1	0.1	0.0	100.0%
PRODUCTOS BANCARIOS PROFEXCE 2020	0.0	0.0	0.0	0.0%
OTROS PRODUCTOS	0.0	0.0	0.0	0.0%
INGRESOS PROPIOS - SERVICIOS ESCOLARES	0.0	0.0	0.0	0.0%
INGRESOS VARIOS	0.0	0.0	0.0	0.0%
INGRESOS PROPIOS	3,558.9	230.2	-361.5	6.5%
INDEMNIZACIONES	19.0	19.0	0.0	100.0%
REC. EXT. P.F.C.E. 2019	864.0	0.0	- 864.0	0.0%
REC. EXT. P.R.O.D.E.P. 2019	193.4	0.0	- 193.4	0.0%
FONDO DE CONTINGENCIA EJERCICIOS ANTERIORES	60.0	0.0	- 60.0	0.0%
INGRESOS EXTRAORDINARIOS PROFEXCE 2020	864.9	864.9	0.0	100.0%
SUBSIDIOS DEL GOBIERNO ESTATAL ORDINARIO	37,427.4	37,427.4	0.0	100.0%
AMPLIACIONES SUBSIDIOS DEL GOBIERNO ESTATAL	1,328.1	1,328.1	0.0	100.0%
SUBSIDIO ESTATAL CAPTACIÓN DE DERECHOS 2020	8,039.4	8,039.4	0.0	100.0%
SUBSIDIO ESTATAL CAPTACIÓN DE DERECHOS REINTEGRO 2017 Y 2018	1,591.9	1,591.9	0.0	100.0%
SUBSIDIO ESTATAL CAPTACIÓN DE DERECHOS REINTEGRO 2019	1,153.7	1,153.7	0.0	100.0%
SUBSIDIO ESTATAL CAPTACIÓN DE DERECHOS REMANENTES 2019	700.8	700.8	0.0	100.0%
SUBSIDIOS DEL GOBIERNO FEDERAL	37,427.4	37,427.4	0.0	100.0%
INTERESES SUBSIDIO FEDERAL ORDINARIO	18.9	18.9	0.0	100.0%
SUBSIDIO FEDERAL ORDINARIO AMPLIACIONES	1,328.0	1,328.0	0.0	100.0%
<b>Total</b>	<b>\$ 94,688.1</b>	<b>\$ 90,242.0</b>	<b>-\$1,478.9</b>	

# UNIVERSIDAD TECNOLÓGICA DE XICOTEPEC DE JUÁREZ

## NOTAS A LOS ESTADOS FINANCIEROS AL 31 DE DICIEMBRE DE 2020

CIFRAS EN MILES DE PESOS

### II. NOTAS DE MEMORIA

#### Cuentas de Orden

#### Cuentas de Orden Presupuestarias

Concepto	Importe
Ley de Ingresos Estimada	\$ 80,898.5
Ley de Ingresos por Ejecutar	4,445.9
Modificaciones a la Ley de Ingresos Estimada	13,789.6
Ley de Ingresos Devengada	90,242.2
Ley de Ingresos Recaudada	90,242.2

Concepto	Importe
Presupuesto de Egresos Aprobado	\$ 80,898.5
Presupuesto de Egresos por Ejercer	4,331.6
Presupuesto de Egresos Modificado	13,789.6
Presupuesto de Egresos Comprometido	90,356.5
Presupuesto de Egresos Devengado	89,088.0
Presupuesto de Egresos Ejercido	88,645.0
Presupuesto de Egresos Pagado	88,645.0

# UNIVERSIDAD TECNOLÓGICA DE XICOTEPEC DE JUÁREZ

## NOTAS A LOS ESTADOS FINANCIEROS AL 31 DE DICIEMBRE DE 2020

CIFRAS EN MILES DE PESOS

### III. NOTAS DE GESTIÓN ADMINISTRATIVA

#### 1. Introducción

La Universidad Tecnológica de Xicotepec de Juárez es un organismo público descentralizado con personalidad jurídica propia, sujeto a la normatividad del Poder Ejecutivo del Estado de Puebla de conformidad con lo establecido en el artículo 44 de la Ley Orgánica del Poder Ejecutivo del Estado de Puebla.

##### Misión:

Proporcionar Educación Superior Tecnológica que garantice a sus estudiantes una formación integral basada en Competencias Profesionales con un enfoque emprendedor a través de programas educativos reconocidos por su calidad y vinculados con el sector productivo.

##### Visión:

Ser una Institución Educativa Sustentable con reconocimiento por su Calidad Académica y Vinculación Global que contribuya a la mejora Social de la Región.

##### Valores:

Compromiso, Responsabilidad, Tolerancia, Honestidad y Lealtad.

##### Política Integral:

La Universidad Tecnológica de Xicotepec de Juárez es una institución de educación superior comprometida en satisfacer a las y los usuarios, mejorando continuamente su desempeño, manteniendo así, altos niveles de calidad educativa en la formación de profesionistas, que respeta el contexto ambiental, la mitigación de impactos ambientales, la protección de la biodiversidad y la prevención de la contaminación, afrontando riesgos con una visión de sustentabilidad, en apego a la legislación aplicable.

##### Política de Igualdad Laboral y No Discriminación:

La Universidad Tecnológica de Xicotepec de Juárez está comprometida en promover con equidad las oportunidades entre hombres y mujeres en el acceso a la educación y al empleo; prohibimos el maltrato, la violencia y la segregación de las autoridades de la Universidad hacia el personal y entre el personal, generando un ambiente sano y condiciones armoniosas, a través de acciones a favor de la igualdad laboral y la no discriminación, estableciendo objetivos y planes de acción para lograrlos.

#### 2. Panorama Económico y Financiero

La Universidad Tecnológica de Xicotepec de Juárez inicia el ejercicio 2020 con un presupuesto aprobado de 80.9 millones. Para el 2020 continua la aplicación de los programas de apoyo financiero: Programa de Desarrollo del Profesorado 2019 (P.R.O.D.E.P.) y Programa de Fortalecimiento a la Calidad Educativa 2019 (P.F.C.E.).

# UNIVERSIDAD TECNOLÓGICA DE XICOTEPEC DE JUÁREZ

## NOTAS A LOS ESTADOS FINANCIEROS AL 31 DE DICIEMBRE DE 2020

CIFRAS EN MILES DE PESOS

### 3. Autorización e Historia

La gestión de la Universidad Tecnológica inicia en el año 2001, cuando el Presidente Municipal de Xicotepec de Juárez (1999-2002) y el Diputado Federal (2000-2003), proponen de forma independiente al Gobierno del Estado representado por el Lic. Melquiades Morales Flores, Gobernador Constitucional del Estado de Puebla (1999-2005) la instalación de una universidad pública en el Municipio, existiendo en esos momentos sólo una universidad privada.

En base a las experiencias que se tenían de Universidades Tecnológicas ya instaladas en el Estado, es como el Gobierno del Estado de Puebla pone gran énfasis para crear la Universidad Tecnológica de Xicotepec de Juárez (UTXJ), la quinta en el Estado de Puebla, y propone en el año 2001 al gobierno federal, representada por la Coordinación General de Universidades Tecnológicas (CGUT), la creación una universidad tecnológica que impulse la formación de profesionistas en los diversos campos del conocimiento científico, tecnológico y humanístico, que le permita ampliar la cobertura de atención hacia los municipios aumentando el número de instituciones de educación superior tecnológica; la propuesta del Gobierno del Estado para la creación de la Universidad, se sustenta con una serie de estudios de factibilidad, que permiten identificar los diversos factores que avalan la pertinencia de la institución.

Al sustentarse el proyecto de creación de la Universidad, se determina la participación de los gobiernos, estableciéndose el Convenio de Coordinación suscrito el 30 de abril de 2002 por la SEP federal y el gobierno estatal, documento que tiene por objeto establecer la coordinación para la creación, operación y apoyo financiero de la UTXJ; estableciéndose en su Cláusula Quinta, que ambos gobiernos convienen en aportar el 50% cada uno para el funcionamiento de la Universidad, reflejándose en su presupuesto anual de operación.

En el convenio se establece la aportación inicial del Gobierno del Estado, que respaldado por el Gobierno Municipal (2002-2005), adquirió y donó a la Universidad Tecnológica de Xicotepec de Juárez el predio donde está instalada la Universidad, con una superficie de 20 hectáreas conforme a los lineamientos establecidos por el Comité Administrador del Programa Federal de Construcción de Escuelas (CAPFCE), terreno avalado por la SEP del Estado y la CGUT; así mismo, se proporcionaron los servicios indispensables como la pavimentación de vías de acceso, suministro de agua, energía eléctrica, alumbrado exterior, cerco perimetral, transportación urbana y demás servicios complementarios.

Así mismo, el 28 de Agosto de 2009 se reforma y adicionan diversas disposiciones al Decreto que crea la Universidad Tecnológica de Xicotepec de Juárez, motivada por la impartición de estudios del Nivel 5A, correspondientes al grado de licenciatura, de acuerdo a la Clasificación Internacional Normalizada de la Educación (CINE) de la UNESCO; en este sentido, a partir del ciclo escolar 2009-2010, se inició a ofertar éste nivel académico como una continuidad de estudios para los egresados del nivel Técnico Superior Universitario o Profesional Asociado, con una formación académica basada en el Modelo metodológico basado en competencias profesionales definido por la CGUT.

# UNIVERSIDAD TECNOLÓGICA DE XICOTEPEC DE JUÁREZ

## NOTAS A LOS ESTADOS FINANCIEROS AL 31 DE DICIEMBRE DE 2020

CIFRAS EN MILES DE PESOS

### 4. Organización y Objeto Social

#### a) Objeto social:

La Universidad Tecnológica de Xicotepec de Juárez es un Organismo Público Descentralizado del Gobierno del Estado, con personalidad jurídica y patrimonio propio, que tiene los objetivos de:

- I. Ofrecer educación superior tecnológica, que forme técnicos superiores universitarios con un sentido innovador que, incorporados a los avances científicos y tecnológicos, estén aptos para aplicar sus conocimientos a la solución creativa de problemas que se presenten en su región;
- II. Realizar investigación científica y tecnológica que coadyuve al constante mejoramiento económico, social y cultural; que permita elevar la calidad de vida de la comunidad, así como impulsar la producción industrial y de servicios de la región;
- III. Contribuir a ampliar la cobertura de servicios educativos de tipo superior, en el área de la ciencia y la tecnología;
- IV. Desarrollar programas de apoyo técnico en beneficio de la comunidad;
- V. Promover la cultura científica, tecnológica y humanística, a nivel Estatal, Nacional e Internacional;
- VI.- Vincular los aprendizajes científicos y tecnológicos con los sectores público, social y privado para apoyar el desarrollo económico y productivo de la región y del Estado;
- VII.- Ofrecer programas de continuidad de estudios para sus egresados, y para egresados del nivel Técnico Superior Universitario o Profesional Asociado de otras Instituciones de Educación Superior, que permitan a los estudiantes alcanzar el nivel académico de licenciatura. Para que "LA UNIVERSIDAD" pueda ofrecer programas de continuidad de estudios, los cuales operarán con base en los requisitos y el modelo pedagógico, académico y administrativo aprobado por "LA SECRETARÍA", a través de la Subsecretaría de Educación Superior y por conducto de la Coordinación General de Universidades Tecnológicas; y
- VIII.- Cumplir con cualquier otro que permita consolidar su modelo educativo.

#### b) Principal actividad:

Ofrecer la educación tecnológica de tipo superior, de conformidad con los planes y programas de estudio correspondientes, los cuales deberán garantizar una formación profesional y una cultura científica y tecnológica.

#### c) Ejercicio fiscal:

Enero a Diciembre de 2020.

#### d) Régimen jurídico:

Personas morales sin fines de lucro.

#### e) Consideraciones fiscales del ente:

La Universidad Tecnológica de Xicotepec de Juárez de acuerdo a lo que establece la Ley del Impuesto sobre la Renta en su título III del Régimen de las Personas Morales con fines no lucrativos, no está sujeta al cálculo y pago de este impuesto. Pero tiene otras obligaciones como:

- ❖ Presentar la declaración y pago provisional mensual de retenciones del Impuesto Sobre la Renta (ISR) por sueldos y salarios.
- ❖ Presentar la declaración anual del ISR donde se informe sobre los pagos y retenciones de servicios profesionales.

# UNIVERSIDAD TECNOLÓGICA DE XICOTEPEC DE JUÁREZ

## NOTAS A LOS ESTADOS FINANCIEROS AL 31 DE DICIEMBRE DE 2020

CIFRAS EN MILES DE PESOS

❖ Presentar la declaración y pago provisional mensual del ISR por las retenciones realizadas por servicios profesionales.

f) **Estructura organizacional básica:** La presente estructura es la que se encuentra vigente a la fecha, no omitiendo hacer mención que no ha sufrido modificaciones desde el ejercicio 2017.

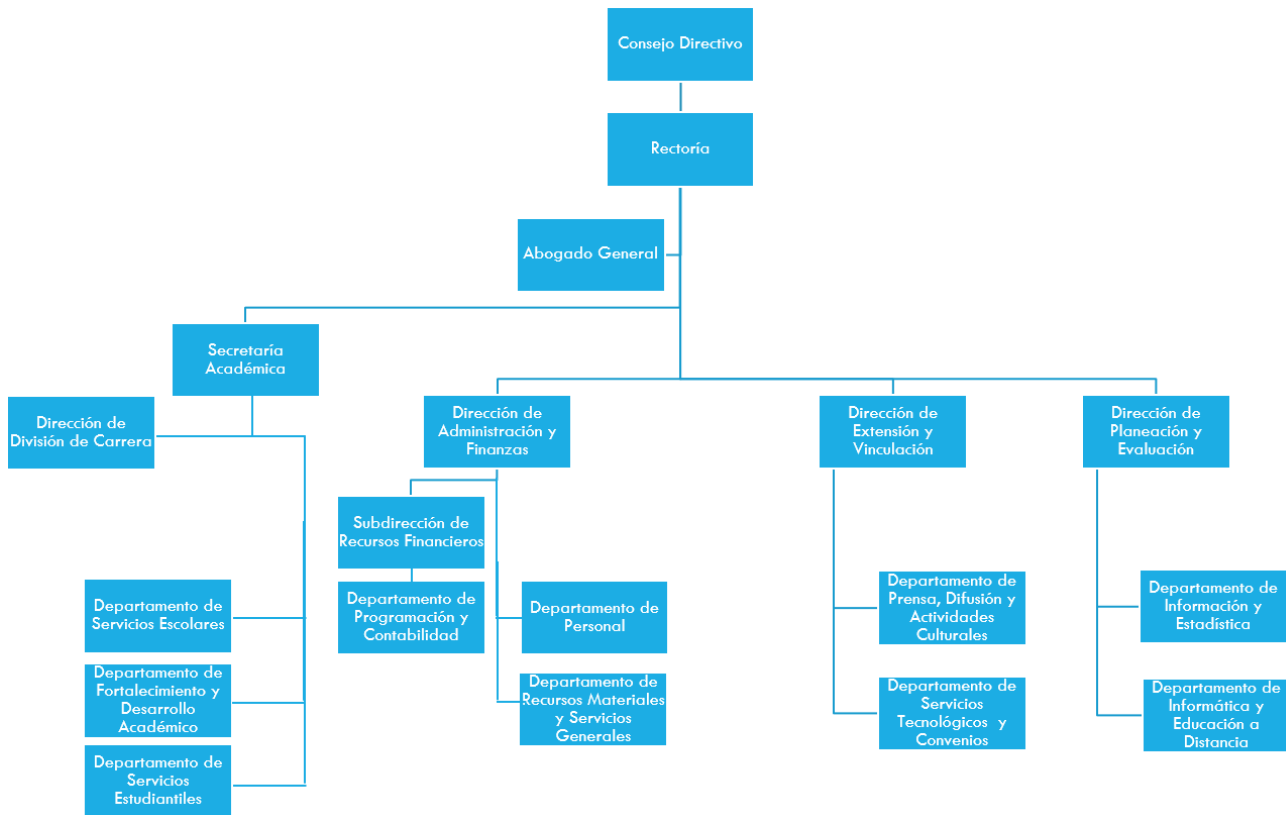

SECRETARÍA DE FINANZAS Y ADMINISTRACIÓN  
No. de Registro - CEP1719/09/00029/05/17  
Fecha: Mayo de 2017



# UNIVERSIDAD TECNOLÓGICA DE XICOTEPEC DE JUÁREZ

## NOTAS A LOS ESTADOS FINANCIEROS AL 31 DE DICIEMBRE DE 2020

CIFRAS EN MILES DE PESOS

### **g) Fideicomisos, mandatos y análogos de los cuales es fideicomitente o fideicomisario:**

Sin información que presentar.

### **5. Bases de Preparación de los Estados Financieros**

En cumplimiento a lo dispuesto y en estricto apego a todas las disposiciones legales establecidos en la Ley General de Contabilidad Gubernamental, donde nos establece que los Estados Financieros y demás información presupuestaria, programática y contable que emanen de los registros de los entes públicos, serán la base para la emisión de los informes periódicos y para la formulación de la cuenta pública anual. Los entes públicos deberán elaborar los estados financieros de conformidad con las disposiciones normativas y técnicas que emanen de esta Ley General de Contabilidad Gubernamental o que emita el Consejo Nacional para la Armonización Contable.

Los Estados Financieros correspondientes a los ingresos y gastos públicos presupuestarios se elaborarán sobre la base del devengado adicionalmente, se presentarán en flujo de efectivo.

Los Estados Financieros que se acompañan, fueron preparados de acuerdo con las reglas y lineamientos que nos establece la Ley General de Contabilidad Gubernamental a través del Consejo Nacional de Armonización Contable, sus Postulados Básicos y sus marcos conceptuales de contabilidad gubernamental.

Conforme lo establecen los Postulados Básicos de Contabilidad Gubernamental. Todos los procesos que llevan a cabo la generación de la información contable, presupuestal y financiera han sido revisados y verificados con el objetivo de que los reportes de ingresos y gastos reflejados que se han de presentar, atendiendo así una de nuestras metas prioritaria de esta Administración que es de mejorar la transparencia de la aplicación de los recursos públicos.

### **6. Políticas de Contabilidad Significativas**

Los Estados Financieros elaborados y presentados en base a sus registros que todos son generados conforme a los principios de contabilidad generalmente aceptados que se aplican para cualquier empresa privada o pública, además de que toda la información es registrada a costo histórico y en moneda nacional.

Dentro de las políticas de contabilidad más significativas aplicadas son las siguientes:

#### ❖ ACTIVO:

a) Efectivo y Equivalentes: Estos recursos son de liquidez inmediata en Bancos son depósitos de ingresos propios y de aportaciones de subsidios Federales y Estatales, algunos recursos de Bancos / Tesorería son invertidos en cuentas de inversión, bajo la normatividad y reglas aplicadas de los mismos y se registran en inversiones temporales a corto plazo.

b) Derechos a recibir Efectivo o Equivalentes: Representan los derechos de cobro originados de las actividades de la Universidad.

c) Bienes inmuebles, Infraestructura, y Construcciones en Proceso: Estos bienes son todos Terrenos, los edificios, locales y aulas, canchas, talleres, laboratorios propiedad y patrimonio del Universidad los cuales están registrados a costo de adquisición.

d) Bienes Muebles: Estos representan todas las adquisiciones de bienes muebles para realizar y facilitar las actividades propias de la Universidad, los cuales se registran a valor de adquisición.

# UNIVERSIDAD TECNOLÓGICA DE XICOTEPEC DE JUÁREZ

## NOTAS A LOS ESTADOS FINANCIEROS AL 31 DE DICIEMBRE DE 2020

CIFRAS EN MILES DE PESOS

### ❖ PASIVO:

- a) Proveedores a corto Plazo: Representa las obligaciones de pago del devengado de la Universidad ante una persona física o moral por la adquisición de un bien o servicio.
- b) Retenciones y contribuciones por pagar a corto plazo: Representa todas las obligaciones y compromisos de pago derivados de las retenciones efectuadas por una remuneración laboral del personal adscrito a la Universidad.

### **7. Posición en Moneda Extranjera y Protección por Riesgo Cambiario**

Sin información que presentar.

### **8. Reporte Analítico del Activo**

Se aplica de acuerdo a las Principales Reglas de Registro y Valoración del Patrimonio, las Reglas Específicas del Registro y Valoración del Patrimonio y a los Parámetros de Estimación de Vida Útil publicado en el Diario Oficial de la Federación.

### **9. Fideicomisos, Mandatos y Análogos**

Sin información que presentar.

### **10. Reporte de la Recaudación**

Sin información que presentar.

### **11. Información sobre la Deuda y el Reporte Analítico de la Deuda**

Sin información que presentar.

### **12. Calificaciones otorgadas**

Sin información que presentar.

### **13. Proceso de Mejora**

Se tienen las acreditaciones de los Programas Educativos en T.S.U. en Administración área Recursos Humanos, T.S.U. Mantenimiento Área Industrial, T.S.U. en Mecatrónica área Automatización, T.S.U. en Terapia Física área Rehabilitación, T.S.U. en Tecnologías de la Información y Comunicación Área Sistemas Informáticos, T.S.U. en Tecnologías de la Información y Comunicación área Multimedia y Comercio Electrónico, Ingeniería en Desarrollo e Innovación Empresarial, Ingeniería en Mantenimiento Industrial, Ingeniería en Mecatrónica, Ingeniería de Tecnologías de la Información y Comunicación Área Sistemas Informáticos y Licenciatura en Terapia Física dando un total de once Programas Educativos acreditados.

Los Programas Educativos en proceso de mejora son: T.S.U. en Agricultura Sustentable y Protegida, T.S.U. en Gastronomía, T.S.U. Mantenimiento Área Petróleo, T.S.U. en Procesos Alimentarios, T.S.U. en Química área Biotecnología, Ingeniería en Biotecnología e Ingeniería en Procesos Alimentarios.

# **UNIVERSIDAD TECNOLÓGICA DE XICOTEPEC DE JUÁREZ**

## **NOTAS A LOS ESTADOS FINANCIEROS AL 31 DE DICIEMBRE DE 2020**

CIFRAS EN MILES DE PESOS

### **14. Información por Segmentos**

Sin información que presentar.

### **15. Eventos Posteriores al Cierre**

Sin información que presentar.

### **16. Partes Relacionadas**

Sin información que presentar.

**“Bajo protesta de decir verdad declaramos que los Estados Financieros y sus notas, son razonablemente correctos y son responsabilidad del emisor”.**

**M.B.A. Gerardo Vargas Ortiz**  
Rector de la UTXJ

**M.A. ALBA JOSEFINA MALDONADO ESCAMILLA**  
Directora de Administración y Finanzas