

# Corporación Auxiliar de Policía de Protección Ciudadana

## NOTAS A LOS ESTADOS FINANCIEROS AL 31 DE DICIEMBRE DE 2020

CIFRAS EN MILES DE PESOS

### a) NOTAS DE DESGLOSE

#### I. NOTAS AL ESTADO DE SITUACIÓN FINANCIERA

##### Activo

##### Efectivo y Equivalentes

Concepto	2020	2019
INVERSIONES TEMPORALES (HASTA 3 MESES)	94,028.2	47,026.2
<b>Total</b>	<b>94,028.2</b>	<b>47,026.2</b>

##### Derechos a Recibir Efectivo y Equivalentes, y Bienes o Servicios a Recibir

Concepto	2020				2019
	Hasta 90 días	Hasta 180 días	Hasta 365 días	Total	Total
CUENTAS POR COBRAR A CORTO PLAZO	36,604.3			36,604.3	52,661.9
DEUDORES DIVERSOS POR COBRAR A CORTO PLAZO	1868.3			1868.3	
DEUDORES POR ANTICIPOS DE TESORERÍA A CORTO PLAZO	37.3			37.3	
DERECHOS A RECIBIR BIENES O SERVICIOS	45.06			45.06	
<b>Total</b>	<b>38,555.1</b>			<b>38,555.1</b>	

##### Bienes Disponibles para su Transformación o Consumo (Inventarios)

Concepto	2020	2019
ALMACENES	7,107.6	5,528.5
<b>Total</b>	<b>7,107.6</b>	<b>5,528.5</b>

##### Almacén

Concepto	2020	2019
----------	------	------

## Corporación Auxiliar de Policía de Protección Ciudadana

### NOTAS A LOS ESTADOS FINANCIEROS AL 31 DE DICIEMBRE DE 2020

CIFRAS EN MILES DE PESOS

MATERIALES DE ADMINISTRACIÓN, EMISIÓN DE DOCUMENTOS Y ARTÍCULOS OFICIALES	720.3	
PRODUCTOS QUÍMICOS, FARMACÉUTICOS Y DE LABORATORIO	6387.3	
<b>Total</b>	<b>7,107.6</b>	

#### Inversiones Financieras

Concepto	2020	2019
Inversiones Financieras a Largo Plazo	0.00	0.00
<b>Total</b>	<b>0.00</b>	<b>0.00</b>

#### Bienes Muebles, Inmuebles e Intangibles

Concepto	2020	2019
BIENES INMUEBLES	6,522.57	6,522.60
BIENES MUEBLES	132,810.08	13,4826.7
BIENES INTANGIBLES	108.45	71.2
<b>Total</b>	<b>139,441.10</b>	<b>70,412.40</b>

#### Tasas de depreciación

Concepto	Depreciación Anual %
Muebles Oficina y Estantería	10%
Equipo de Cómputo y Tecnologías de la Información	33%
Otros Mobiliarios y Equipos de Administración	10%
Equipos y Aparatos Audiovisuales	33%
Equipo de laboratorio	20%
Instrumental Médico y de Laboratorio	20%
Automóviles y Camiones	20%
Equipo de Comunicación y Telecomunicación	10%

#### Estimaciones y Deterioros

Concepto	2020	2019
----------	------	------

## Corporación Auxiliar de Policía de Protección Ciudadana

### NOTAS A LOS ESTADOS FINANCIEROS AL 31 DE DICIEMBRE DE 2020

CIFRAS EN MILES DE PESOS

ESTIMACIONES POR PÉRDIDA DE CUENTAS INCOBRABLES DE INGRESOS POR COBRAR A LARGO PLAZO	0.00	0.00
<b>Total</b>	0.00	0.00

#### Porcentajes de Depreciación

Concepto	% de depreciación anual
DEPRECIACIÓN BIENES INMUEBLES	
DEPRECIACIÓN BIENES MUEBLES	

#### Otros Activos

Concepto	2020	2019
<b>Total</b>		

#### Pasivo

##### Cuentas por Pagar

Concepto	2020					2019
	Hasta 90 días	Hasta 180 días	Hasta 365 días	Más de 365 días	Total	Total
SERVICIOS PERSONALES POR PAGAR A CORTO PLAZO	119.34		8.22		127.56	274.10
PROVEEDORES POR PAGAR A CORTO PLAZO	2,171.79			1,449.53	3,621.32	19718.5
RETENCIONES Y CONTRIBUCIONES POR PAGAR A CORTO PLAZO	2,755.63			8,543.76	11,299.38	5196.5
OTRAS CUENTAS POR PAGAR A CORTO PLAZO	.76				.76	0.7
<b>Total</b>	<b>5,047.52</b>		<b>8.22</b>	<b>9,993.29</b>	<b>15,049.02</b>	<b>25,189.8</b>

#### Documentos por Pagar

## Corporación Auxiliar de Policía de Protección Ciudadana

### NOTAS A LOS ESTADOS FINANCIEROS AL 31 DE DICIEMBRE DE 2020

CIFRAS EN MILES DE PESOS

2020						2019
Concepto	Hasta 90 días	Hasta 180 días	Hasta 365 días	Más de 365 días	Total	Total
						0.00
<b>Total</b>						<b>0.00</b>

#### Fondos y Bienes de Terceros en Garantía y/o Administración (a corto y largo plazo)

Concepto	2020	2019
		0.00
<b>Total</b>		

#### Pasivos diferidos

Concepto	2020	2019
A corto plazo		0.00
A largo plazo		0.00
<b>Total</b>		

#### Otros Pasivos

Concepto	2020	2019
OTROS PASIVOS CIRCULANTES	2.67	1,041.5
<b>Total</b>	<b>2.67</b>	<b>\$ 1,041.5</b>

## Corporación Auxiliar de Policía de Protección Ciudadana

### NOTAS A LOS ESTADOS FINANCIEROS AL 31 DE DICIEMBRE DE 2020

CIFRAS EN MILES DE PESOS

#### II. **NOTAS AL ESTADO DE ACTIVIDADES**

##### Ingresos de Gestión

Concepto	2020	2019
PRODUCTOS	2,246.13	1,045.2
INGRESOS POR VENTA DE BIENES Y PREST. DE SERV. DE ENT. PARAEST. Y FIDEIC. NO EMPR Y NO FINANC.	635,396.43	551,302.6
<b>Total</b>	<b>637,642.56</b>	<b>552,347.8</b>

**Participaciones, Aportaciones, Convenios, Incentivos Derivados de la Colaboración Fiscal, Fondos Distintos de Aportaciones, Transferencias, Asignaciones, Subsidios y Subvenciones, y Pensiones y Jubilaciones**

Concepto	2020	2019
<b>Total</b>		<b>0.00</b>

##### Otros Ingresos y Beneficios

Concepto	2020	2019
<b>Total</b>		

##### Gastos y Otras Pérdidas

##### Gastos de Funcionamiento

Concepto	2020	2019
SERVICIOS PERSONALES	508,685.94	419,963.8
MATERIALES Y SUMINISTROS	53,168.15	67,294.8
SERVICIOS GENERALES	29,133.48	49,216.6
<b>Total</b>	<b>590,987.6</b>	<b>\$ 536,475.2</b>

##### Servicios Personales

Concepto	2020	2019
REMUNERACIONES AL PERSONAL DE CARÁCTER PERMANENTE	355,611.30	318,816.6
REMUNERACIONES ADICIONALES Y ESPECIALES	83,298.31	73,756.4
SEGURIDAD SOCIAL	5,358.16	6,018
OTRAS PRESTACIONES SOCIALES Y ECONÓMICA	59,629.79	4.799
PAGO DE ESTÍMULOS A SERVIDORES PÚBLICOS	4,788.38	22,585.40

## Corporación Auxiliar de Policía de Protección Ciudadana

### NOTAS A LOS ESTADOS FINANCIEROS AL 31 DE DICIEMBRE DE 2020

CIFRAS EN MILES DE PESOS

<b>Total</b>	<b>508,685.94</b>	<b>419963.8</b>
--------------	-------------------	-----------------

#### Materiales y Suministros

Concepto	2020	2019
MATERIALES DE ADMINISTRACIÓN, EMISIÓN DE DOCUMENTOS Y ARTÍCULOS OFICIALES	1616.9	2,515.6
ALIMENTOS Y UTENSILIOS	4,856.19	5,110.5
MATERIAS PRIMAS Y MATERIALES DE PRODUCCIÓN Y COMERCIALIZACIÓN	2.71	53.0
MATERIALES Y ARTÍCULOS DE CONSTRUCCIÓN Y DE REPARACIÓN	195.48	286.5
PRODUCTOS QUÍMICOS, FARMACÉUTICOS Y DE LABORATORIO	9,035.27	5,428.1
COMBUSTIBLES, LUBRICANTES Y ADITIVOS	12,319.95	16,137.5
VESTUARIO, BLANCOS, PRENDAS DE PROTECCIÓN Y ARTÍCULOS DEPORTIVOS	22,067.86	22,176.8
HERRAMIENTAS, REFACCIONES Y ACCESORIOS MENORES	3,073.8	4,935.8
<b>Total</b>	<b>53,168.14</b>	<b>67294.8</b>

#### Servicios Generales

Concepto	2020	2019
SERVICIOS BÁSICOS	1,935.98	1,955.8
SERVICIOS DE ARRENDAMIENTO	401.77	210.1
SERVICIOS PROFESIONALES, CIENTÍFICOS Y TÉCNICOS Y OTROS SERVICIOS	3,835.64	12,673.4
SERVICIOS FINANCIEROS, BANCARIOS Y COMERCIALES	424.89	2,797.5
SERVICIOS DE INSTALACIÓN, REPARACIÓN, MANTENIMIENTO Y CONSERVACIÓN	1,196.91	6,677.0
SERVICIOS DE TRASLADO Y VIÁTICOS	75.49	238.5
SERVICIOS OFICIALES	13.07	197.1
OTROS SERVICIOS GENERALES	21,249.71	23,890.1
<b>Total</b>	<b>29,133.48</b>	<b>48,639.5</b>

## Corporación Auxiliar de Policía de Protección Ciudadana

### NOTAS A LOS ESTADOS FINANCIEROS AL 31 DE DICIEMBRE DE 2020

CIFRAS EN MILES DE PESOS

#### Transferencias, Asignaciones, Subsidios y Otras Ayudas

Concepto	2020	2019
		0.00
<b>Total</b>		

#### Participaciones y Aportaciones

Concepto	2020	2019
<b>Total</b>		

#### Otros Gastos y Pérdidas Extraordinarias

Concepto	2020	2019
Inversión Pública No Capitalizable		
Gastos de Ejercicios Anteriores		
Depreciación de Bines Inmuebles	239.1	
Depreciación de Bienes Muebles	-12,821.6	-13061.20
Disminución de Bienes por pérdida, obsolescencia y deterioro.	-3.1	
<b>Total</b>	<b>-13,063.85</b>	<b>-13061.2</b>

### III. NOTAS AL ESTADO DE VARIACIONES EN LA HACIENDA PÚBLICA

#### Patrimonio

La cuenta de Patrimonio presentó los siguientes saldos:

Concepto	2020	2019
HACIENDA PÚBLICA/PATRIMONIO	193884.02	164,413.6
<b>Total</b>	<b>193,884.02</b>	<b>164,413.6</b>

#### Patrimonio Contribuido

## Corporación Auxiliar de Policía de Protección Ciudadana

### NOTAS A LOS ESTADOS FINANCIEROS AL 31 DE DICIEMBRE DE 2020

CIFRAS EN MILES DE PESOS

Concepto	2020	2019
HACIENDA PÚBLICA/PATRIMONIO CONTRIBUIDO	8,464.96	\$ 8,465.0
<b>Total</b>	<b>8,464.96</b>	<b>\$ 8,465.0</b>

#### Patrimonio Generado

Concepto	2020	2019
HACIENDA PÚBLICA/PATRIMONIO GENERADO	185,419.05	\$ 155,948.7
<b>Total</b>	<b>185,419.05</b>	<b>\$ 155,948.7</b>

#### IV. NOTAS AL ESTADO DE FLUJOS DE EFECTIVO

##### Efectivo y Equivalentes

Concepto	2020	2019
Efectivo	0.00	
Bancos/Tesorería	11,772.2	
Bancos/Dependencias y Otros	0.00	12,877.7
Inversiones Temporales (hasta 3 meses)	94,028.24	47,026.2
Fondo con afectación específica	0.00	0.00
Depósitos de fondos de terceros en Garantía y/o Administración	184.03	139.1
Otros Efectivos y Equivalentes		
<b>Total de Efectivo y Equivalentes</b>	<b>105,984.46</b>	<b>\$ 60,043.0</b>

##### Adquisiciones de Bienes Muebles e Inmuebles

Concepto	2020



## Corporación Auxiliar de Policía de Protección Ciudadana

### NOTAS A LOS ESTADOS FINANCIEROS AL 31 DE DICIEMBRE DE 2020

CIFRAS EN MILES DE PESOS

Bienes Inmuebles, Infraestructura y Construcciones en Proceso	
Bienes Muebles	-2,016.62
Activos Intangibles	37.22
<b>Total</b>	<b>-1,979.39</b>

#### Conciliación de los Flujos de Efectivo Netos de las Actividades de Operación y la Cuenta de Ahorro/ Desahorro.

Concepto	2020	2019
<b>Resultados del Ejercicio Ahorro/ Desahorro</b>	46,654.98	15,957.4
Movimientos de partidas (o rubros) que no afectan al efectivo		
Depreciación	13,063.84	13,061.2
Amortización		
Incrementos en las provisiones		
Incremento en inversiones producido por revaluación		
Ganancia/pérdida en venta de bienes muebles, inmuebles e		
Incremento en cuentas por cobrar		
<b>Flujos de Efectivo Netos de las Actividades de Operación</b>	<b>33,591.14</b>	<b>\$ 2,896.1</b>

## Corporación Auxiliar de Policía de Protección Ciudadana

### NOTAS A LOS ESTADOS FINANCIEROS AL 31 DE DICIEMBRE DE 2020

CIFRAS EN MILES DE PESOS

#### V. CONCILIACIÓN ENTRE LOS INGRESOS PRESUPUESTARIOS Y CONTABLES, ASÍ COMO ENTRE LOS EGRESOS PRESUPUESTARIOS Y LOS GASTOS CONTABLES.

Conciliación entre los Ingresos Presupuestarios y los Ingresos Contables.

1.- Ingresos Presupuestarios	637,642.56
2.- Más Ingresos Contables no Presupuestarios	84.7
3.- Menos Ingresos Presupuestarios no Contables	0.0
<b>4.- Ingresos Contables (4 = 1+2-3)</b>	<b>637,642.56</b>

Conciliación entre los Egresos Presupuestarios y los Gastos Contables.

1.- Total de Egresos Presupuestarios	593,006.71
2.- Menos Egresos Presupuestarios no Contables	11,509.94
3.- Mas Gastos Contable no Presupuestarios	22,554.67
<b>4.- Gastos Contables (4 = 1-2+3)</b>	<b>604,051.44</b>

## Corporación Auxiliar de Policía de Protección Ciudadana

### NOTAS A LOS ESTADOS FINANCIEROS AL 31 DE DICIEMBRE DE 2020

CIFRAS EN MILES DE PESOS

b) **NOTAS DE MEMORIA**  
**Cuentas de Orden Contables y Presupuestarias**  
**Contables**

Concepto	Importe
Valores	
Emisión de obligaciones	
Avales y Garantías	
Resolución de demanda en Proceso judicial	18,494.80
Demandas Judiciales en Proceso de Resolución	18,494.80
Contratos para Inversión Mediante Proyectos para Prestación de Servicios (PPS) y Similares	
Bienes concesionados o en comodato	

**Presupuestarias**

Ingresos	Importe
LEY DE INGRESOS ESTIMADA	670,067.72
LEY DE INGRESOS POR EJECUTAR	17,474.35
MODIFICACIONES A LA LEY DE INGRESOS ESTIMADA	-14,950.81
LEY DE INGRESOS DEVENGADA	33,781.78
LEY DE INGRESOS RECAUDADA	603,860.77

Egresos	Importe
PRESUPUESTO DE EGRESOS APROBADO	670,067.72
PRESUPUESTO DE EGRESOS POR EJERCER	52,548.80
MODIFICACIONES AL PRESUPUESTO DE EGRESOS APROBADO	-14,950.82
PRESUPUESTO DE EGRESOS COMPROMETIDO	9,561.4
PRESUPUESTO DE EGRESOS DEVENGADO	4,984.09
PRESUPUESTO DE EGRESOS EJERCIDO	-2.6
PRESUPUESTO DE EGRESOS PAGADO	588,025.22

# **Corporación Auxiliar de Policía de Protección Ciudadana**

## **NOTAS A LOS ESTADOS FINANCIEROS AL 31 DE DICIEMBRE DE 2020**

CIFRAS EN MILES DE PESOS

### **c) NOTAS DE GESTIÓN ADMINISTRATIVA**

#### **NOTAS DE GESTIÓN ADMINISTRATIVA**

##### **1. Introducción:**

Se crea el Organismo Público Descentralizado, con personalidad jurídica y patrimonio propio, nace bajo Decreto del Honorable Congreso del Estado, que crea el Organismo Público Descentralizado denominado "Corporación Auxiliar de Policía de Protección Ciudadana", sectorizado a la Secretaría de Seguridad Pública, cuyo domicilio estará ubicado en la Capital, sin perjuicio de establecer delegaciones en el interior del Estado.

##### **2. Panorama Económico y Financiero:**

Esta información está reflejada en la Cuenta Pública subida a la Plataforma de la Secretaría de Finanzas.

##### **3. Autorización e Historia:**

###### **a) Fecha de Creación del ente:**

La Corporación Auxiliar de Policía de Protección Ciudadana nace bajo el Decreto del Honorable Congreso del Estado de fecha veintiocho de febrero del año dos mil tres.

###### **b) Principales cambios en su estructura (interna históricamente):**

El Veintinueve de octubre del año dos mil quince se reforman el primer párrafo del artículo 1, las fracciones II, III y IV del artículo 11, los artículos 16, 24 y 25, todos, del Decreto que crea el Organismo Público Descentralizado denominado "Corporación Auxiliar de Policía de Protección Ciudadana".

##### **4. Organización y Objeto Social:**

###### **a) Objeto Social:**

Artículo 2 DEL DECRETO QUE CREA EL ORGANISMO PÚBLICO DESCENTRALIZADO DENOMINADO "CORPORACIÓN AUXILIAR DE POLICÍA DE PROTECCIÓN CIUDADANA".

"El Organismo" tendrá por objeto prestar a las personas físicas y jurídicas que lo soliciten, servicios de custodia consistentes en vigilancia a edificios, empresas e instituciones financieras, centros de esparcimiento, educativos y comerciales, casas o unidades habitacionales y fraccionamientos, o estacionamientos públicos o privados y otros análogos mediante el pago que reciba por los servicios prestados.

ARTÍCULO 3 DEL DECRETO QUE CREA EL ORGANISMO PÚBLICO DESCENTRALIZADO DENOMINADO "CORPORACIÓN AUXILIAR DE POLICÍA DE PROTECCIÓN CIUDADANA".-

# Corporación Auxiliar de Policía de Protección Ciudadana

## NOTAS A LOS ESTADOS FINANCIEROS AL 31 DE DICIEMBRE DE 2020

CIFRAS EN MILES DE PESOS

"El Organismo" tiene dentro de sus obligaciones el auxiliar a los cuerpos de seguridad pública, en sus funciones en situaciones de urgencia o desastre, previa solicitud de las autoridades competentes.

ARTÍCULO 4 DEL DECRETO QUE CREA EL ORGANISMO PÚBLICO DESCENTRALIZADO DENOMINADO "CORPORACIÓN AUXILIAR DE POLICÍA DE PROTECCIÓN CIUDADANA".

Para el cumplimiento de su objeto, "El Organismo" tendrá las siguientes atribuciones, funciones y obligaciones: I. Tramitar ante las autoridades competentes las licencias y permisos necesarios para cumplir con su objeto; II. Celebrar los contratos, convenios y demás actos jurídicos necesarios para el desarrollo de sus actividades, de conformidad con las disposiciones legales aplicables; III. Allegarse, obtener y administrar, los recursos y bienes que integren su patrimonio, atendiendo a la normatividad que para estos efectos se encuentre vigente en la materia; IV. Recibir los ingresos y recursos que formen parte del patrimonio de "El Organismo", de conformidad con los ordenamientos vigentes y los convenios que para estos efectos se celebren; y V. Realizar las actividades encaminadas directa o indirectamente al cumplimiento de su objetivo, de conformidad con la Ley en la materia y demás ordenamientos aplicables.

b) Principal actividad:

Brindar servicios de seguridad a las personas físicas y/o morales que lo soliciten, así mismo auxiliar a los cuerpos de seguridad pública, en sus funciones en situaciones de urgencia o desastre, previa solicitud de las autoridades competentes.

c) Ejercicio fiscal:

De enero a diciembre 2020.

d) Régimen jurídico:

Personas Morales con fines no lucrativos.

e) Consideraciones fiscales del ente:

- Pago provisional mensual de retenciones de ISR por sueldos y salarios, honorarios y arrendamientos.
- Pago del 3% sobre nómina.

f) Estructura organizacional básica:

ARTÍCULO 3 DEL REGLAMENTO INTERIOR DE LA CORPORACIÓN AUXILIAR DE POLICÍA DE PROTECCIÓN CIUDADANA.- Para el estudio, planeación, programación, ejercicio de las atribuciones y despacho de los asuntos de su competencia, el Organismo estará integrado por:

# Corporación Auxiliar de Policía de Protección Ciudadana

## NOTAS A LOS ESTADOS FINANCIEROS AL 31 DE DICIEMBRE DE 2020

CIFRAS EN MILES DE PESOS

- I. Junta de Gobierno;
- II. Dirección General;
- II.1 Dirección Operativa
- II.2 Dirección Administrativa
- II.3 Departamento de Planeación y desarrollo Institucional
- II.4 Departamento Jurídico

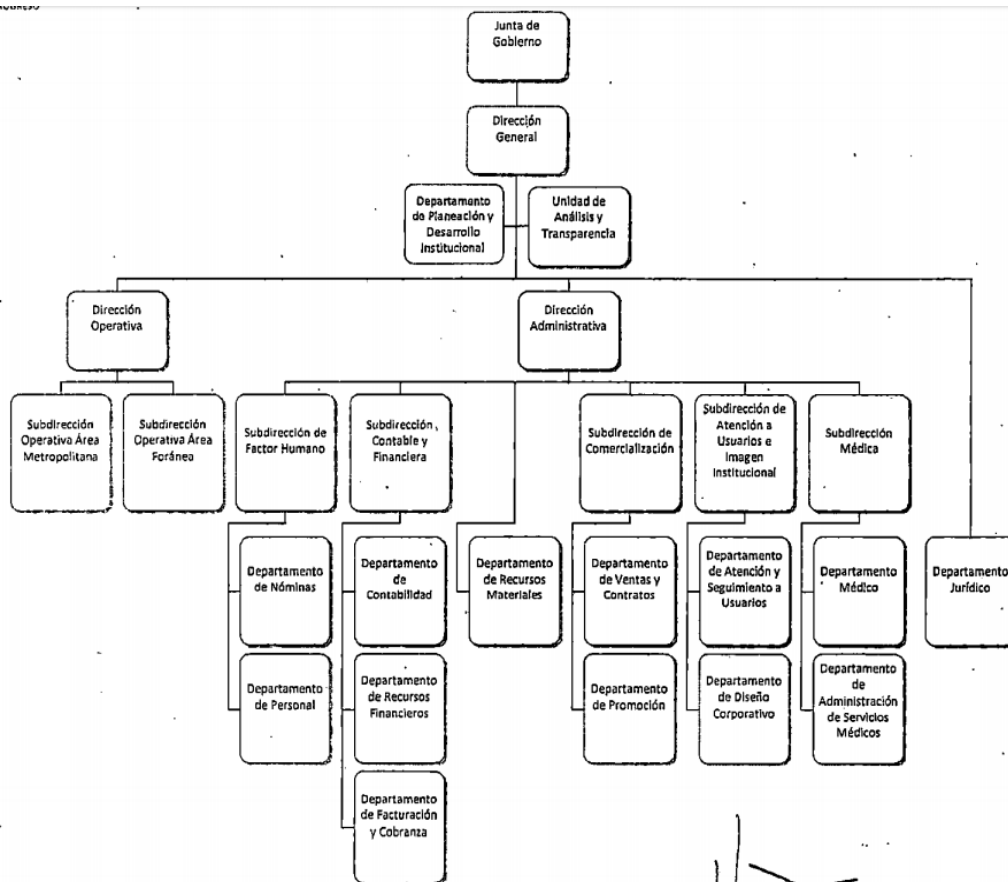

g) Fideicomisos, mandatos y análogos de los cuales es fideicomitente o fiduciario:

La "Corporación Auxiliar De Policía De Protección Ciudadana" no es participe en ningún fideicomiso.

### 5. Bases de Preparación de los Estados Financieros

a) Se ha observado la normatividad emitida por el CONAC y las disposiciones legales aplicables:

# Corporación Auxiliar de Policía de Protección Ciudadana

## NOTAS A LOS ESTADOS FINANCIEROS AL 31 DE DICIEMBRE DE 2020

CIFRAS EN MILES DE PESOS

Los Estados Financieros se realizan en base y cumplimiento a la normatividad emitida por la Ley General de Contabilidad Gubernamental, sus postulados básicos y las leyes aplicables en la materia y los lineamientos emitidos por el Consejo Nacional de Armonización Contable.

- b) La normatividad aplicada para el conocimiento, valuación y revelación de los diferentes rubros de la información financiera, así como las bases de medición utilizadas para la elaboración de los estados financieros:

Las bases de preparación de los estados financieros observan cierta medida la normatividad aplicada para el reconocimiento, valuación y revelación de los diferentes rubros de la información financiera, así como las bases de medición utilizadas para la elaboración de los estados financieros.

- c) Postulados básicos:

Las bases de preparación de los estados financieros aplican a los postulados básicos establecidos en la Ley General de Contabilidad Gubernamental.

- d) Normatividad supletoria. En caso de emplear varios grupos de normatividades, deberá realizar la justificación razonable correspondiente, su alineación con los PBCG y a las características cualitativas asociadas descritas en el MCCG.

Para los efectos de la elaboración de información financiera la normatividad que se emplea es la emitida por el CONAC, y la normatividad que emite el poder Legislativo Federal y Estatal, así mismo por el Poder Ejecutivo del Estado, mismas que están alineadas a las normas del CONAC.

- e) Para las entidades que por primera vez estén implementando la base devengada de acuerdo a la Ley de Contabilidad, deberán:

No aplica.

### 6. Políticas de Contabilidad Significativas:

- a) Actualización.

El valor de los activos, pasivos y patrimonio que se prestan en los estados financieros se encuentran registrados a su costo de adquisición incluyendo el impuesto al valor agregado. La depreciación se calcula de forma mensual con base en las vidas útiles de los bienes muebles e inmuebles

- b) Informar sobre la realización de operaciones en el extranjero y de sus efectos en la información financiera gubernamental:

“La Corporación Auxiliar De Policía De Protección Ciudadana” no realiza operaciones en el extranjero.

- c) Método de valuación de la inversión en acciones de Compañías subsidiarias no consolidadas y asociadas:

# Corporación Auxiliar de Policía de Protección Ciudadana

## NOTAS A LOS ESTADOS FINANCIEROS AL 31 DE DICIEMBRE DE 2020

CIFRAS EN MILES DE PESOS

No aplica.

- d) Sistema y método de valuación de inventarios y costo de lo vendido

Los inventarios se evalúan a precios promedios y los costos se reconocen en el momento de la salida del almacén.

- e) Beneficios a empleados; revelar el cálculo de la reserva actuarial, valor presente de los ingresos esperados comparado con el valor presente de la estimación de gastos tanto de los beneficiarios actuales como futuros:

La CAPPCC no cuenta con un estudio actuarial para beneficios de empleados.

- f) Provisiones: objetivo de su creación, monto y plazo:

Las provisiones que se registran son las reconocidas en el momento del devengado del gasto.

- g) Reservas: objetivo de su creación, monto y plazo:

La CAPPCC no cuenta con reservas.

- h) Cambios en políticas contables y corrección de errores junto con la revelación de los efectos que se tendrá en la información financiera del ente público, ya sea retrospectivos o prospectivos:

No aplica.

Las correcciones de errores: las cancelaciones de movimientos deben de ser autorizadas.

- i) Reclasificaciones: Se deben revelar todos aquellos movimientos entre cuentas por efectos de cambios en los tipos de operaciones:

Cuenta anterior:

Cuenta nueva:

Las reclasificaciones de meses anteriores se ejecutan en el mes en que se está trabajando y que aún no está cerrado ni entregado a la Auditoría Superior del Estado de Puebla.

- j) Depuración y cancelación de saldos:

Para la cancelación de saldos de clientes de años anteriores hasta el mes de junio aún no se ha aplicado sin embargo si esto sucediera sería previa autorización de la Junta de Gobierno. Y la cancelación de Pasivos por circunstancias ajenas a la CAPPCC con oficios en donde se explique el motivo de la misma.

### 7. Posición en moneda extranjera y protección por riesgo cambiario

- a) Activos en moneda extranjera:



# Corporación Auxiliar de Policía de Protección Ciudadana

## NOTAS A LOS ESTADOS FINANCIEROS AL 31 DE DICIEMBRE DE 2020

CIFRAS EN MILES DE PESOS

La CAPPCC no tiene activos registrados en moneda extranjera.

b) Pasivos en moneda extranjera:

La CAPPCC no tiene pasivos registrados en moneda extranjera

c) Posición en moneda extranjera:

No aplica.

d) Tipo de cambio:

No aplica.

e) Equivalente en moneda nacional:

No aplica.

### 8. Reporte analítico del activo:

a) Vida útil o porcentajes de depreciación, deterioro o amortización utilizados en los diferentes tipos de activos:

Los porcentajes de depreciación que se aplican a los bienes muebles e inmuebles de la CAPPCC son los establecidos en Reglas del CONAC, en la Guía de vida útil estimada y Porcentajes de depreciación.

b) Cambios en el porcentaje de depreciación o valor residual de los activos:

Los cambios se harán de acuerdo a las reglas del CONAC.

c) Importe de los gastos capitalizados en el ejercicio, tanto financieros como de investigación y desarrollo:

No aplica.

d) Riesgo por tipo de cambio o tipo de interés de las inversiones financieras

No aplica.

e) Valor activado en el ejercicio de los bienes construidos por la entidad:

No aplica.

f) Otras circunstancias de carácter significativo que afecten el activo:

No aplica.

g) Desmantelamiento de activos, procedimientos, implicaciones, efectos contables:

No aplica.

# Corporación Auxiliar de Policía de Protección Ciudadana

## NOTAS A LOS ESTADOS FINANCIEROS AL 31 DE DICIEMBRE DE 2020

CIFRAS EN MILES DE PESOS

- h) Administración de activos, planeación con el objetivo de que el ente utilice de manera más efectiva: Dentro del Reglamento Interno de la Corporación Auxiliar de Policía de Protección Ciudadana se prevé la manera de administrar de conformidad con la normatividad aplicable, los recursos financieros, humanos y materiales bajo responsabilidad del Organismo, para lograr con los requisitos del servicio de Protección Ciudadana.

Explicaciones de las principales variaciones en el activo:

- a) Inversiones en valores:  
No aplica.
- b) Patrimonio de Organismos descentralizados de Control Presupuestario Indirecto:  
No aplica.
- c) Inversiones en empresas de participación mayoritaria:  
No aplica.
- d) Inversiones en empresas de participación minoritaria  
No aplica.
- e) Patrimonio de organismos descentralizados de control presupuestario directo, según corresponda:  
No aplica.

### 9. Fideicomisos, Mandatos y análogos:

No aplica.

### 10. Reporte de la recaudación:

- a) Análisis del comportamiento de la recaudación correspondiente al ente público o cualquier tipo de ingreso, de forma separada los ingresos locales de los federales:

El total de ingresos recaudados por INGRESOS PROPIOS al 31 de Diciembre de 2020 es de \$ 655, 116,907.68

- b) Proyección de la recaudación e ingresos en el mediano plazo:

Los ingresos propios de acuerdo con lo pronosticado se lleva un avance de recaudación al 31 de Diciembre de 2020 del 97.33%.

### 11. Información sobre la deuda y el reporte analítico de la deuda:

# Corporación Auxiliar de Policía de Protección Ciudadana

## NOTAS A LOS ESTADOS FINANCIEROS AL 31 DE DICIEMBRE DE 2020

CIFRAS EN MILES DE PESOS

La CAPPCC no tiene Deuda Pública.

### 12. Calificaciones otorgadas:

No aplica.

### 13. Proceso de mejora:

#### a) Principales políticas de control interno:

Existe en la Corporación Auxiliar de Policía de Protección Ciudadana un órgano encargado de promover el establecimiento y actualización de control interno siempre con sujeción a la Constitución Política de los Estados Unidos Mexicanos, la Constitución del Estado Libre y Soberano de Puebla; el Plan Nacional y Estatal de Desarrollo; la Ley Orgánica de la Administración Pública del Estado de Puebla; la Ley de Entidades Paraestatales del Estado de Puebla; la Ley General del Sistema Nacional de Seguridad Pública, la Ley de Seguridad Pública del Estado de Puebla, el Decreto de Creación de la Corporación Auxiliar de Policía de Protección Ciudadana, el Reglamento Interno de la Corporación Auxiliar de Policía de Protección Ciudadana, lineamientos, consignas, acuerdos, convenios, circulares de carácter general y demás normatividad aplicable.

#### b) Medidas de desempeño financiero, metas y alcance:

Se cuenta con un Departamento de Planeación y Desarrollo Institucional el cual se encarga de todo lo relacionado al desempeño.

Indicadores para resultados al 31 de Diciembre 2020

CORPORACIÓN AUXILIAR DE POLICÍA DE PROTECCIÓN CIUDADANA  
Puebla  
INDICADORES PARA RESULTADOS  
AL 31/12/2020



PP	INDICADORES				METAS					PRESUPUESTO (MILES DE PESOS)					
	Programa Presupuestario / Indicador	Nivel	Tipo <sup>1/</sup>	Dimensión a Medir	Unidad de Medida	Aprobada	Modificada	Alcanzada	Alc./ Aprob.	Alc./ Modif.	Aprobado	Modificado	Devengado <sup>2/</sup>	Dev. / Aprob.	Dev. / Modif.
	TOTAL DEL GASTO PROGRAMABLE EN LOS PROGRAMAS PRESUPUESTARIOS ASOCIADOS A INDICADORES														
	INDICADORES:														
	CAPACITACION CONTRATOS				PERSONA PIEZA	100.00 100.00		100.00% 91.50%							

<sup>1/</sup> Sólo se reportará el tipo de indicador estratégico.

<sup>2/</sup> De conformidad con el artículo 52 de la Ley General de Contabilidad Gubernamental (LCCG), se considera como base de registro el Momento Contable del Devengado.

Fuente: Secretaría de Finanzas y Administración.

"Bajo protesta de decir verdad declaramos que los Estados Financieros y sus Notas son razonablemente correctos y responsabilidad del emisor"

# **Corporación Auxiliar de Policía de Protección Ciudadana**

## **NOTAS A LOS ESTADOS FINANCIEROS AL 31 DE DICIEMBRE DE 2020**

CIFRAS EN MILES DE PESOS

### **14. Información por segmentos:**

No aplica.

### **15. Eventos posteriores al cierre:**

No existen eventos significativos posteriores al cierre que reportar que afecten los Estados Financieros.

### **16. Partes relacionadas:**

La entidad no tiene partes relacionadas, las decisiones financieras y operativas son facultad de la junta de gobierno y dirección general.

**“Bajo protesta de decir verdad declaramos que los Estados Financieros y sus notas, son razonablemente correctos y son responsabilidad del emisor”.**

**NANCY BENITEZ REBOLLO**  
Directora General

**OLGA LIDIA SANCHEZ CRUZ**  
Encargada de Despacho de la Dirección  
Administrativa.