

COLEGIO DE BACHILLERES DEL ESTADO DE PUEBLA

NOTAS A LOS ESTADOS FINANCIEROS AL 31 DE DICIEMBRE DE 2020

CIFRAS EN MILES DE PESOS

I. NOTAS DE DESGLOSE

I.I INFORMACIÓN CONTABLE

1) NOTAS AL ESTADO DE SITUACIÓN FINANCIERA

Activo

Efectivo y Equivalentes

La integración del rubro de Efectivo y Equivalentes del Ejercicio 2020 se encuentra integrado por las cuentas de Efectivo y Bancos /Dependencias y Otros.

Efectivo

Al 31 de diciembre de 2020 en el rubro de Efectivo se tiene un saldo en \$3.0

Concepto	2020	2019
Caja General	3.0	0.0
Total	3.0	0.0

La cuenta de Bancos/Dependencias y Otros se integra por los saldos que corresponden a Recursos Federales, Estatales, Recursos Propios y Otros Recursos los cuales se destinan principalmente para el cumplimiento de obligaciones y para gastos de operación.

La integración de saldos por Institución Bancaria del Ejercicio 2020 y 2019 es la siguiente:

Concepto	2020	2019
Banorte Cta-0144037520	31.3	16.7
Santander Cta-6550386015-6	6.7	74.6
Bancomer Cta-0452861267	2,308.5	2,200.8
Bancomer Cta-0452861275	2,085.3	1,506.5
Bancomer Cta-0452861240	0.0	129.1
Bancomer Cta-0134866479	0.8	0.0
Bancomer Cta-0162451301	12,200.9	11,258.5
Bancomer Cta-0103525341	12,034.5	11,443.8
Santander Cta-6550671335-7	1,124.8	1109.1
Santander Cta-65507202192	386.5	27,272.6
Santander Cta-65507202127	1,765.6	36,156.4
Total	86,007.6	91,168.6

COLEGIO DE BACHILLERES DEL ESTADO DE PUEBLA

NOTAS A LOS ESTADOS FINANCIEROS AL 31 DE DICIEMBRE DE 2020 CIFRAS EN MILES DE PESOS

Derechos a Recibir Efectivo o Equivalentes

Los Derechos a Recibir Efectivo o Equivalentes al 31 de diciembre de 2020 son por el monto de \$16,208.8 los cuales se integra por Cuentas por Cobrar a Corto Plazo y Deudores Diversos por Cobrar a Corto Plazo que se relacionan a continuación:

Cuentas por cobrar a Corto Plazo

Concepto	2019				2019
	Hasta 90 días	Hasta 180 días	Hasta 365 días	Total	Total
S.E.P Federal	0.0	0.0	15,452.0	15,452.0	11,721.7
Total	0.0	0.0	15,452.0	15,452.0	11,721.7

Se tiene como deudor a la S.E.P. Federal por 15,452.0 de los cuales está integrado por:

- El monto de \$750.5 correspondiente al adeudo del ejercicio 2018 y por \$14,701.5 por el adeudo del ejercicio 2020 los cuales están pendiente de recibir por el subsidio federal y por tal motivo este Organismo está efectuando las gestiones pertinentes ante la SEMS Federal para la recuperación del saldo.

Deudores Diversos por cobrar a Corto Plazo

Concepto	2020				2019
	Hasta 90 días	Hasta 180 días	Hasta 365 días	Total	Total
Subsidio para el Empleo	756.8			756.8	643.5
Total	756.8			756.8	689.2

La cuenta de Deudores Diversos por Cobrar a Corto Plazo se integra por:

- 1) También se tiene como Deudores Diversos por Cobrar a Corto Plazo la cuenta de Subsidio al Empleo por la cantidad de \$756.8 el cual se cancela en el mes siguiente ya que se acredita contra el Impuesto Sobre la Renta de Sueldos y Salarios retenidos a los trabajadores de este Organismo.

COLEGIO DE BACHILLERES DEL ESTADO DE PUEBLA

NOTAS A LOS ESTADOS FINANCIEROS AL 31 DE DICIEMBRE DE 2020 CIFRAS EN MILES DE PESOS

Bienes Inmuebles, Infraestructura y Construcciones en Proceso

El saldo de este rubro al 31 de diciembre de 2020 y 2019 se integra de la siguiente manera:

Concepto	2020	2019
Terrenos	348,141.6	348,141.6
Viviendas	356.6	356.6
Edificios no habitacionales	342,243.7	342,243.7
Total	690,741.9	690,741.9

Tasas de Depreciación

Los porcentajes de depreciación que utiliza el Colegio son de acuerdo a la tabla siguiente:

CONCEPTO	AÑOS DE VIDA ÚTIL	DEPRECIACIÓN ANUAL %
Viviendas	50	2%
Edificios no Habitacionales	30	3.33%

Bienes Muebles

Al 31 de diciembre de 2020 y 2019 del rubro de Bienes Muebles se integra de la siguiente forma:

Mobiliario y Equipo de Administración

Concepto	2020	2019
Muebles de Oficina y Estantería	8,790.7	8,790.7
Muebles, Excepto de Oficina y Estantería	129.1	129.1
Equipo de Cómputo y Tecnologías de la Información	68,187.0	68,187.0
Otros Mobiliarios y Equipos de Administración	2,731.3	2,731.3
Total	79,838.1	79,838.1

Mobiliario y Equipo Educativo y Recreativo

Concepto	2020	2019
Equipos y Aparatos Audiovisuales	15,444.0	15,444.0
Cámaras Fotográficas y de Video	905.3	905.3
Otro Mobiliario y Equipo Educativo y Recreativo	13,979.5	13,979.5
Total	30,328.8	30,328.8

COLEGIO DE BACHILLERES DEL ESTADO DE PUEBLA

NOTAS A LOS ESTADOS FINANCIEROS AL 31 DE DICIEMBRE DE 2020 CIFRAS EN MILES DE PESOS

Equipo e Instrumental Médico y de Laboratorio

Concepto	2020	2019
Equipos Médico y de Laboratorio	650.3	650.3
Total	650.3	650.3

Vehículos y Equipo de Transporte

Concepto	2020	2019
Vehículos y Equipo de Transporte	7,926.4	7,926.4
Total	7,926.4	7,926.4

Maquinaria, Otros Equipos y Herramientas

Concepto	2020	2019
Maquinaria y Equipo Agropecuario	207.3	207.3
Maquinaria y Equipo Industrial	396.6	396.6
Maquinaria y Equipo de Construcción	0.0	0.0
Sistema de Aire Acondicionado, Calefacción y de Refrigeración Industrial y Comercial	207.3	207.3
Equipo de Comunicación y Telecomunicación	396.6	396.6
Equipos de Generación Eléctrica, Aparatos y Accesorios Eléctricos	0.0	0.0
Herramientas y Máquinas-Herramienta	207.3	207.3
Otros Equipos	396.6	396.6
Total	18,009.0	18,009.0

Porcentajes de Depreciación

Los porcentajes de depreciación que utiliza el Colegio son de acuerdo a la tabla siguiente:

COLEGIO DE BACHILLERES DEL ESTADO DE PUEBLA

NOTAS A LOS ESTADOS FINANCIEROS AL 31 DE DICIEMBRE DE 2020

CIFRAS EN MILES DE PESOS

Concepto	Años de Vida Útil	Depreciación Anual %
Muebles de Oficina y Estantería	10	10%
Muebles, Excepto de Oficina y Estantería	10	10%
Equipo de Cómputo y de Tecnologías de la Información	3	33.33%
Otros Mobiliarios y Equipo de Administración	10	10%
Equipos y Aparatos Audiovisuales	3	33.33%
Cámaras Fotográficas y de Video	3	33.33%
Otro Mobiliario Y Equipo Educativo Y Recreativo	5	20%
Equipo Médico y de Laboratorio	5	20%
Instrumental Médico y de Laboratorio	5	20%
Automóviles y Equipo Terrestre	5	20%
Maquinaria y Equipo Agropecuario	10	10%
Maquinaria y Equipo Industrial	10	10%
Maquinaria y Equipo de Construcción	10	10%
Sistemas de Aire Acondicionado, Calefacción Y Refrigeración Industrial y Comercial	10	10%
Equipo de Comunicación y Telecomunicación	10	10%
Equipos de Generación Eléctrica, Aparatos y Accesorios Eléctricos	10	10%
Herramientas y Máquinas-Herramienta	10	10%
Otros Equipos	10	10%

Activos Intangibles

Al 31 de diciembre de 2020 y 2019 del rubro de Activos Intangibles se integra de la siguiente forma:

Concepto	2020	2019
Software	3,193.5	3,193.5
Patentes, Marcas y Derechos	4.0	4.0
Licencias	6,591.0	6,591.0
Total	9,788.5	9,788.5

COLEGIO DE BACHILLERES DEL ESTADO DE PUEBLA

NOTAS A LOS ESTADOS FINANCIEROS AL 31 DE DICIEMBRE DE 2020 CIFRAS EN MILES DE PESOS

Depreciación, Deterioro y Amortización Acumulada de Bienes

La integración de las depreciaciones y amortizaciones acumuladas de los bienes muebles e inmuebles, así como de los activos intangibles propiedad del Colegio es la siguiente:

Concepto	2020	2019
Depreciación Acumulada de Bienes Inmuebles	232,992.5	198,749.7
Depreciación Acumulada de Bienes Muebles	130,395.6	126,485.8
Amortización Acumulada de Activos Intangibles	3,307.0	3,307.0
Total	366,695.1	328,542.5

Pasivo

Cuentas por Pagar a Corto Plazo

El saldo del rubro de Cuentas por Pagar a Corto Plazo al 31 de diciembre de 2020 asciende al monto de \$35,970.1 y que se compone por los Servicios Personales por Pagar a Corto Plazo por el monto de \$4,208.2 Proveedores por Pagar a Corto Plazo por \$463.0 y las Retenciones y Contribuciones por Pagar a Corto Plazo por la cantidad de \$ 31,298.6

Servicios Personales por Pagar a Corto Plazo

Concepto	2020				Total	2019 Total
	Hasta 90 días	Hasta 180 días	Hasta 365 días	Más de 365 días		
Aportaciones al ISSSTEP	3,251.5				3,251.5	5,128.5
Sistema Ahorro para el Retiro SAR	956.7				956.7	991.8
Total	4,208.2				4,208.2	6,120.3

COLEGIO DE BACHILLERES DEL ESTADO DE PUEBLA

NOTAS A LOS ESTADOS FINANCIEROS AL 31 DE DICIEMBRE DE 2020

CIFRAS EN MILES DE PESOS

Proveedores por Pagar a Corto Plazo

Concepto	2020					2019
	Hasta 90 días	Hasta 180 días	Hasta 365 días	Más de 365 días	Total	Total
Telefonía e Internet	71.1				71.1	95.2
Comisión Federal de Electricidad	249.9				249.9	618.5
Zarate Scherenberg Y Cía.	142.0				142.0	136.5
Total	463.0				463.0	850.2

Retenciones y Contribuciones por Pagar a Corto Plazo

Concepto	2020					2019
	Hasta 90 días	Hasta 180 días	Hasta 365 días	Más de 365 días	Total	Total
Retenciones de I.S.R. por Salarios	25,398.2				25,398.2	27,628.9
Retenciones de I.S.R. por Honorarios	0.0				0.0	0.0
Retenciones para Seguro de Vida Individual	0.0				0.0	0.0
RETENCIONES DE IMPUESTOS POR PAGAR A CORTO PLAZO	25,398.2				25,398.2	27,628.9
Retenciones de ISSSTEP a Trabajadores	1,507.1				1,507.1	2,444.8
Retenciones de Préstamos a Corto Plazo ISSSTEP	99.6				99.6	135.4
Retenciones de Préstamos Hipotecarios ISSSTEP	16.1				16.1	16.1
RETENCIONES DEL SISTEMA DE SEGURIDAD SOCIAL POR PAGAR A CORTO PLAZO	1,622.8				1,622.8	2,596.3
Impuesto sobre Nómina	3,802.1				3,802.1	3,246.9
IMPUESTO SOBRE NÓMINA Y OTROS QUE SE DERIVEN DE UNA RELACIÓN LABORAL POR PAGAR A CORTO PLAZO	3,802.1				3,802.1	3,246.9
Cuotas Sindicales	459.8				459.8	271.1
5 al Millar	15.7				15.7	2.2
OTRAS RETENCIONES Y CONTRIBUCIONES POR PAGAR A CORTO PLAZO	475.5				475.5	273.3
TOTAL DE CUENTAS POR PAGAR A CORTO PLAZO	35,970.1				35,970.1	42,582.0

COLEGIO DE BACHILLERES DEL ESTADO DE PUEBLA

NOTAS A LOS ESTADOS FINANCIEROS AL 31 DE DICIEMBRE DE 2020

CIFRAS EN MILES DE PESOS

Este Organismo tiene obligaciones de pago a Corto Plazo principalmente por el entero que se realiza en el mes siguiente de los Impuestos a cargo del Colegio como son: Impuesto Sobre la Renta por el concepto de sueldos y honorarios, 3% Sobre Nómina, así como el entero de cuotas y aportaciones ISSSTEP. Así como el entero bimestral del SAR saldo que se entera en el mes de enero de 2021.

También se tiene la obligación de pago a algunos proveedores entre los más representativos está el proveedor de Comisión Federal de Electricidad por \$249.9 correspondiente a la provisión Energía Eléctrica 2020 y Teléfonos de México S.A.B. de C.V. por \$71.1

Provisiones a Corto Plazo

El rubro de Provisiones a Corto Plazo al 31 de diciembre de 2020 y 2019 se integra de la siguiente forma:

Concepto	2020					2019
	Hasta 90 días	Hasta 180 días	Hasta 365 días	Más de 365 días	Total	Total
Provisión Servicio de Agua Potable	106.1					612.8
Sueldos y Salarios por Pagar	33.4					33.4
Retroactivo Incremento Salarial personal de baja	780.1					958.0
Provisión Partes Proporcionales personal que causo baja en el Ejercicio	1804.3					1,670.1
Provisión Curso Propedéutico personal dado de baja	3.7					3.7
Provisión Vales de Despensa personal dado de baja	58.7					143.0
Reintegro Diferencia Auditoria PUE/FPEMS/18-COBAEP de la Función Publica	0.0					0.0
Provisión Curso de Verano personal dado de baja	1.5					1.5
Provisión Estímulo por Antigüedad personal dado de baja	60.4					14.9
Provisión 3% sobre nómina personal que causo baja	32.9					0.0
Pasivo Retroactivo Salarial 2019	10,647.7					7,928.5
Provisión Gratificación por Jubilación	570.6					570.6
Total	14,100.1					11,366.3

COLEGIO DE BACHILLERES DEL ESTADO DE PUEBLA

NOTAS A LOS ESTADOS FINANCIEROS AL 31 DE DICIEMBRE DE 2020

CIFRAS EN MILES DE PESOS

Entre las provisiones a corto plazo con las que cuenta el Colegio son las de Retroactivo del Incremento Salarial, Partes Proporcionales, Vales de Despensa, Curso Propedéutico, Curso de Verano, Estimulo por Antigüedad, dichas provisiones corresponden al personal que causo baja en el Ejercicio 2020 y quienes tienen el derecho a solicitar su pago en el transcurso del Ejercicio 2021.

También se tiene la provisión del concepto de Sueldos y Salarios por Pagar por el monto de \$ 33,480.0 saldo que se integra por la cancelación de:

- El monto de \$4,303.7 se integra por 7 cheques cancelados a favor del C. Ibarra Carrillo Juan Enrique por el concepto de sueldos y prestaciones del Ejercicio 2014 con antigüedad mayor a un año derivado a que existe demanda laboral con número de expediente D-3/212/2014 ante la Junta Local de Conciliación y Arbitraje.
- Cheque número 13624 a favor de Tabón Pérez Aristeo Roberto por el concepto de parte proporcional de aguinaldo 2014 del plantel 8 por \$4,717.9 derivado a que existe demanda laboral con número de expediente D-3/1010/2014 ante la Junta Local de Conciliación y Arbitraje.
- Cheque número 14432 por la cantidad de \$11,413.8 nombre de Lucero Olivares Martin por el pago de complemento de Estimulo de Antigüedad del 2015.
- Cheque número 124252 a nombre de Zarate Sánchez Arnulfo por \$866.9 por el concepto de la 2° quincena de octubre de 2015 del plantel 20.
- Cheque número 127732 a favor de Valerdi Linares Esteban por un monto de \$12,177.7 por el concepto de partes proporcionales 2017.

Otros Pasivos a Corto Plazo

El saldo de este rubro se integra principalmente por los Acreedores Diversos que quedaron con saldo al 31 de diciembre de 2020 y que se detallan a continuación:

Concepto	2020					2019
	Hasta 90 días	Hasta 180 días	Hasta 365 días	Más de 365 días	Total	Total
S.E.M.S Federal	2,385.7					5,806.4
Fondo Estatal	4,816.8					0.0
Bello Herrera Luz Elena	4.0					5.0
Sánchez Vilchiz José Antonio	1.0					0.0
López Moreno Tania	2.9					0.0
Luna Contreras María de los Ángeles	0.5					0.0
Ramírez Munguía Jesús Gaspar	125.0					0.0
Total	7,336.0					5,806.4

COLEGIO DE BACHILLERES DEL ESTADO DE PUEBLA

NOTAS A LOS ESTADOS FINANCIEROS AL 31 DE DICIEMBRE DE 2020

CIFRAS EN MILES DE PESOS

También se tiene la obligación de pago a algunos acreedores diversos entre los más representativos está la provisión del reintegro del recurso federal por un monto de \$2,385.7 correspondiente al ejercicio 2020.

Provisiones a Largo Plazo

La integración de las Provisiones a Largo Plazo al 31 de diciembre de 2020 y 2019 es la siguiente:

Concepto	2020	2019
Seguro Institucional	12,200.0	11,258.5
Provisión Terminaciones Laborales	20,644.4	29,493.0
Prestaciones Laborales	3.5	0.0
Total	32,847.9	40,751.5

Las provisiones de Largo Plazo están integradas por el Seguro Institucional que consiste en una prestación federal autorizada con Oficio 224-3/1361/2007 de la Oficialía Mayor de la Dirección General de Personal de la Secretaría de Educación Pública Federal, en el que se autoriza dicha prestación a los Colegios de Bachilleres de los Estados Organismos Descentralizados Estatal (ODES).

Dicho pasivo se incrementa derivado del calculo que realiza el Departamento de Recursos Humanos de este Organismo e informa mediante memorándum para su registro contable, además de incrementarse por la generación de rendimientos por inversiones bancarias y se disminuye cuando se emiten cheques a favor de los beneficiarios designados por los empleados que fallecieron o en su caso cuando hay una determinación de una invalidez total y permanente del trabajador; a mayor abundamiento, consiste que en caso de que el trabajador llegue a fallecer o presente una invalidez total y permanente se le otorgue a los beneficiarios del trabajador el monto de 40 meses del sueldo tabular que tenga el trabajador al momento del siniestro.

Respecto al concepto de Terminaciones Laborales es otra prestación federal que surge del oficio 224-3/2484/2010 de la Oficialía Mayor de la Dirección General de Personal y con el cual autoriza la prestación por Pago por Renuncia, Gratificación por Jubilación, Pago por Invalidez y Pago por Defunción; dicha prestación se incrementa año con año en función de las memorias de cálculo contenidas en el Oficio de Autorización del Techo Presupuestal de la Federación para este Organismo.

COLEGIO DE BACHILLERES DEL ESTADO DE PUEBLA

NOTAS A LOS ESTADOS FINANCIEROS AL 31 DE DICIEMBRE DE 2020 CIFRAS EN MILES DE PESOS

2) NOTAS AL ESTADO DE ACTIVIDADES

Ingresos y Otros Beneficios

Los ingresos obtenidos por el COBAEP al 31 de diciembre de 2020 ascienden al monto de \$709,409.0 y que corresponden a los Ingresos de Gestión por la cantidad de \$2,706.5 y por los Ingresos de Participaciones, Transferencias, Asignaciones, Subsidios y Otras Ayudas por el importe de \$706,702.5

Ingresos de Gestión

La integración de los Ingresos de Gestión al 31 de diciembre de 2020 y 2019 es la siguiente:

Concepto	2020	2019
Productos derivados del uso y aprovechamiento de bienes no sujetos a régimen de dominio Público	469.7	1,336.0
PRODUCTOS DE TIPO DE CORRIENTE	469.7	1,336.0
Ingresos por Enajenación de Bienes	0.0	0.0
Servicios Escolares (COBAEP)	15.4	46.4
Servicios Escolares Escuelas Incorporadas	756.0	854.7
Ingresos por Concesiones Tiendas Escolares	1,113.1	2,403.5
Otros Ingresos	352.3	371.4
INGRESOS POR VENTA DE BIENES Y SERVICIOS	2,236.8	3,676.2
Total	2,706.5	5,012.1

Participaciones, Aportaciones, Transferencias, Asignaciones, Subsidios y Otras Ayudas.

La integración de los Ingresos por Participaciones, Aportaciones, Transferencias, Asignaciones, Subsidios y Otras Ayudas al 31 de diciembre de 2020 y 2019 es la siguiente:

Concepto	2020	2019
Subsidio Federal	334,677.6	316,051.3
Subsidio Estatal	331,496.0	326,269.4
Captación de Derechos OPDS del Ejercicio	40,528.9	36,241.6
Total	706,702.5	678,562.3
Total Ingresos y Otros Beneficios	709,409.0	683,574.4

COLEGIO DE BACHILLERES DEL ESTADO DE PUEBLA

NOTAS A LOS ESTADOS FINANCIEROS AL 31 DE DICIEMBRE DE 2020

CIFRAS EN MILES DE PESOS

Gastos y Otras Pérdidas

Los Gastos de Funcionamiento se integran por los montos de Servicios Personales, Materiales y Suministros, Servicios Generales, los cuales son necesarios para las actividades propias del Colegio. Así como también se realiza gastos por apoyos sociales que se brindan a la comunidad estudiantil, docente y personal administrativo. A continuación, se integran los conceptos de forma más detallada:

Gastos de Funcionamiento

La integración de los Gastos de Funcionamiento al 31 de diciembre de 2020 y 2019 es la siguiente:

Concepto	2020	2019
Servicios Personales	648,767.0	632,817.1
Materiales y Suministros	11,250.0	14,357.5
Servicios Generales	33,884.6	31,037.2
Total	693,901.6	678,212.8

Servicios Personales

Concepto	2020	2019
Remuneraciones al Personal de Carácter Permanente	280,482.0	271,562.7
Remuneraciones al Personal de Carácter Transitorio	0.0	0.0
Remuneraciones Adicionales y Especiales	140,625.9	140,368.7
Seguridad Social	82,708.4	78,770.5
Otras Prestaciones Sociales y Económicas	140,728.2	138,025.4
Pago de Estímulos a Servidores Públicos	4,223.3	4,089.5
Total	648,767.0	632,817.1

Materiales y Suministros

Concepto	2020	2019
Materiales de Administración, emisión de documentos y artículos oficiales	5,026.7	6,562.4
Alimentos y Utensilios	177.4	601.6
Materias Primas y Materiales de Producción y Comercialización	0.0	41.1
Materiales y Artículos de Construcción y de Reparación	1,792.6	1,485.9
Productos químicos, farmacéuticos y de laboratorio	1,419.2	1,805.0
Combustibles, lubricantes y aditivos	869.9	1,315.2
Vestuario, Blancos, prendas de protección y artículos deportivos	629.1	897.4
Herramientas, Refacciones y Accesorios menores	1,334.8	1,648.9
Total	11,250.0	14,357.5

COLEGIO DE BACHILLERES DEL ESTADO DE PUEBLA

NOTAS A LOS ESTADOS FINANCIEROS AL 31 DE DICIEMBRE DE 2020

CIFRAS EN MILES DE PESOS

Servicios Generales

Concepto	2020	2019
Servicios Básicos	4,175.5	6,798.5
Servicios de Arrendamiento	856.7	776.8
Servicios Profesionales, científicos y técnicos y otros servicios	3,053.2	4,359.2
Servicios Financieros, Bancarios y Comerciales	948.2	688.8
Servicios de Instalación, reparación, mantenimiento y conservación	7,980.1	1,683.6
Servicios de Traslado y viáticos	219.0	503.9
Servicios Oficiales	16.0	123.0
Otros Servicios Generales	16,635.6	16,103.4
Total	33,884.6	31,037.2

Transferencias, Asignaciones, Subsidios y Otras Ayudas

La integración de las Transferencias, Asignaciones, Subsidios y Otras Ayudas al 31 de diciembre de 2020 y 2019 es la siguiente:

Concepto	2020	2019
Ayudas Sociales	816.8	329.3
Total	816.8	329.3

Otros Gastos y Pérdidas Extraordinarias

La integración de los Otros Gastos y Pérdidas Extraordinarias del Ejercicio 2020 y 2019 es la siguiente:

Concepto	2020	2019
Depreciación de Bienes Inmuebles	11,435.1	
Depreciación de Bienes Muebles	3,909.7	9,689.4
ESTIMACIONES, DEPRECIACIONES, DETERIOROS, OBSOLESCENCIA Y AMORTIZACIONES	15,344.8	9,689.4
Provisión para Seguro Institucional	6,104.3	5,032.7
PROVISIONES	6,104.3	5,032.7
Total	21,449.2	14,722.1

COLEGIO DE BACHILLERES DEL ESTADO DE PUEBLA

NOTAS A LOS ESTADOS FINANCIEROS AL 31 DE DICIEMBRE DE 2020 CIFRAS EN MILES DE PESOS

En el apartado de Gastos y Perdidas Extraordinarias se tiene las "Provisiones" las cuales corresponden al Seguro Institucional y que se refiere a gastos contables no presupuestales.

3) NOTAS AL ESTADO DE VARIACIONES EN LA HACIENDA PÚBLICA

Patrimonio

La cuenta de Patrimonio presentó los siguientes saldos:

Concepto	2020	2019
Hacienda Pública/Patrimonio	489,244.7	511,766.7
Total	489,244.7	511,766.7

Patrimonio Contribuido

Concepto	2020	2019
Patrimonio Contribuido	151.2	151.2
Total	151.2	151.2

El importe de 151.2 corresponde a Donaciones de Bienes Muebles registrados en el ejercicio 2020

Patrimonio Generado

Concepto	2020	2019
Patrimonio Generado	489,093.5	511,615.6
Total	489,093.5	511,615.6

COLEGIO DE BACHILLERES DEL ESTADO DE PUEBLA

NOTAS A LOS ESTADOS FINANCIEROS AL 31 DE DICIEMBRE DE 2020 CIFRAS EN MILES DE PESOS

4) NOTAS AL ESTADO DE FLUJOS DE EFECTIVO

Efectivo y Equivalentes

Concepto	2020	2019
Efectivo y Equivalentes	86,010.6	91,168.6
Total	86,010.6	91,168.6

La diferencia entre ambos saldos es por la cantidad de \$5,158.0 y corresponde al Decremento Neto en el Flujo de Efectivo y Equivalentes al 31 de diciembre de 2020.

Los saldos de ambos ejercicios corresponden al Flujo de Efectivo por las Actividades de Inversión, en el rubro de Bienes Muebles y de Activos Intangibles del Organismo.

5) CONCILIACIÓN ENTRE LOS INGRESOS PRESUPUESTARIOS Y CONTABLES, ASÍ COMO ENTRE LOS EGRESOS PRESUPUESTARIOS Y LOS GASTOS CONTABLES

Concepto	2020	2019
Egresos		
Bienes Muebles, Inmuebles e Intangibles	0	0
Otros Egresos Presupuestales no Contables	-3,962.9	-4,574.5
Estimaciones, Depreciaciones, Deterioros, Obsolescencia y anes	15,344.8	9,689.5
Provisiones Contables	4,904.4	5,032.8
Total	16,286.3	10,147.8
Ingresos		
Otros Ingresos Contables no Presupuestarios	135.1	350.8
Total	135.1	350.8

I.II INFORMACIÓN PRESUPUESTAL

1) ESTADO ANALÍTICO DEL EJERCICIO DEL PRESUPUESTO DE EGRESOS

Descripción	Presupuesto		Variación	
	Autorizado	Devengado	Nominal	Porcentual
Presupuesto de Egresos	648,153.8	699,881.3	51,727.5	7.98%
Total	648,153.8	699,881.3	51,727.5	

COLEGIO DE BACHILLERES DEL ESTADO DE PUEBLA

NOTAS A LOS ESTADOS FINANCIEROS AL 31 DE DICIEMBRE DE 2020 CIFRAS EN MILES DE PESOS

La diferencia corresponde a las ampliaciones líquidas que se realizaron en el ejercicio por diferentes conceptos.

2) ESTADO ANALÍTICO DE INGRESOS PRESUPUESTALES

Concepto	Ingreso		Variación	
	Estimado	Recaudado	Nominal	Porcentual
Ingresos por Venta de Bienes y Servicios	3,430.5	2,236.8	1,193.7	34.79%
Transferencias, Asignaciones, Subsidios y Otras Ayudas	637,521.1	692,001.0	-54,488.0	8.54%
Productos		334.6	334.5	
Total	640,951.6	694,572.4	-52,959.8	

La variación corresponde al Presupuesto Recaudado de las ampliaciones que se realizaron durante el ejercicio por diferentes conceptos.

II. NOTAS DE MEMORIA

Cuentas de Orden

Cuentas de Orden Contables

El Colegio maneja como cuentas de orden aquellas que sirven de recordatorio para el Ente ya que no afectan el patrimonio propio del mismo y se integra de la siguiente forma:

Concepto	Importe
Valores	1,294.7
Juicios	108,561.6
Total	109,856.3

El Colegio maneja en cuentas de orden el grupo de Valores el cual comprende Valores en Custodia y Custodia de Valores el cual se refiere al concepto de Fideicomiso de Seguro de Vida cuenta que muestra el saldo que se tiene en el Estado de Cuenta del fiduciario ya que este último es quien se encarga de administrar los recursos que provienen de las retenciones que se hace a los trabajadores por seguro de vida.

El Seguro de Vida colectivo es una prestación laboral que consiste que en caso de fallecimiento del trabajador ya sea por accidente o muerte natural, el fiduciario pague a los beneficiarios designados por el trabajador en la póliza correspondiente, la cantidad de \$100.0

COLEGIO DE BACHILLERES DEL ESTADO DE PUEBLA

NOTAS A LOS ESTADOS FINANCIEROS AL 31 DE DICIEMBRE DE 2020

CIFRAS EN MILES DE PESOS

Se presenta en Cuentas de Orden en el Apartado de *Juicios* lo referente al pasivo contingente relacionado a los conflictos laborales pendientes de resolver, estimándose por un monto de \$108,561.6 integrándose por 113 juicios laborales.

Cuentas de Orden Presupuestarias

Concepto	Importe
Ley de Ingresos Estimada	640,951.7
Modificaciones a la Ley de Ingresos Estimada	68,322.3
Ley de Ingresos Recaudada	694,572.4

Concepto	Importe
Presupuesto de Egresos Aprobado	648,153.8
Presupuesto de Egresos por Ejercer	13,514.3
Modificaciones al Presupuesto de Egresos Aprobado	65,241.6
Presupuesto de Egresos Devengado	699,881.4
Presupuesto de Egresos Pagado	660,404.8

El Presupuesto de Egresos por Ejercer corresponde a las Provisiones de Pasivo a Largo Plazo como son el Seguro Institucional.

COLEGIO DE BACHILLERES DEL ESTADO DE PUEBLA

NOTAS A LOS ESTADOS FINANCIEROS
AL 31 DE DICIEMBRE DE 2020
CIFRAS EN MILES DE PESOS

III. NOTAS DE GESTIÓN ADMINISTRATIVA

Personalidad Jurídica y Objeto Social

El Colegio de Bachilleres del Estado de Puebla es un Organismo Público Descentralizado con personalidad jurídica y patrimonio propios, creado por decreto de fecha 12 de septiembre de 1982 y teniendo última modificación el 02 de Septiembre de 1998, publicados en el Periódico Oficial del Estado de Puebla.

La misión de este Organismo es impartir educación del nivel medio superior con excelencia académica, con planes de estudios acordes a las nuevas demandas en enseñanza y del mercado laboral, que permitan a los estudiantes su inserción a estudios universitarios, al trabajo y la vida con una elevada preparación educativa y un alto sentido humanístico.

Teniendo como visión consolidar al COBAEP como la mejor opción del sistema de educación media superior del Estado, mediante modernos modelos educativos, con criterios de calidad y equidad, que generen egresados proactivos, emprendedores y solidarios con el desarrollo de sus comunidades, el estado y el país.

Se cuentan con 37 planteles los cuales están distribuidos en todo el Estado de Puebla.

Entorno Fiscal

El Colegio se encuentra inscrito en el Sistema de Administración Tributario como persona moral con fines no lucrativos.

Por su naturaleza y actividades que desarrolla, no es sujeto de Impuesto Sobre Renta (ISR), ni del Impuesto al Valor Agregado (IVA), con excepción de las obligaciones que como retenedor debe cumplir como responsable solidario, en materia de ISR.

Marco Laboral

Las relaciones laborales del Colegio se regulan por el marco jurídico del Artículo 123 de la Constitución Política de los Estados Unidos Mexicanos, por la Ley Federal del Trabajo y por el Contrato Colectivo de Trabajo que se tiene con los trabajadores.

Para cubrir el pago de las cuotas y aportaciones de seguridad social, el Organismo tiene inscrito al personal en el Instituto de Seguridad y Servicios Sociales de los Trabajadores de los Poderes del Estado de Puebla (ISSSTEP), a quien se le ha cubierto las cuotas y aportaciones correspondientes.

Estructura Organizacional

La estructura Organizacional del COBAEP se presenta a continuación:

COLEGIO DE BACHILLERES DEL ESTADO DE PUEBLA

NOTAS A LOS ESTADOS FINANCIEROS AL 31 DE DICIEMBRE DE 2020

CIFRAS EN MILES DE PESOS



Colegio de Bachilleres del Estado de Puebla

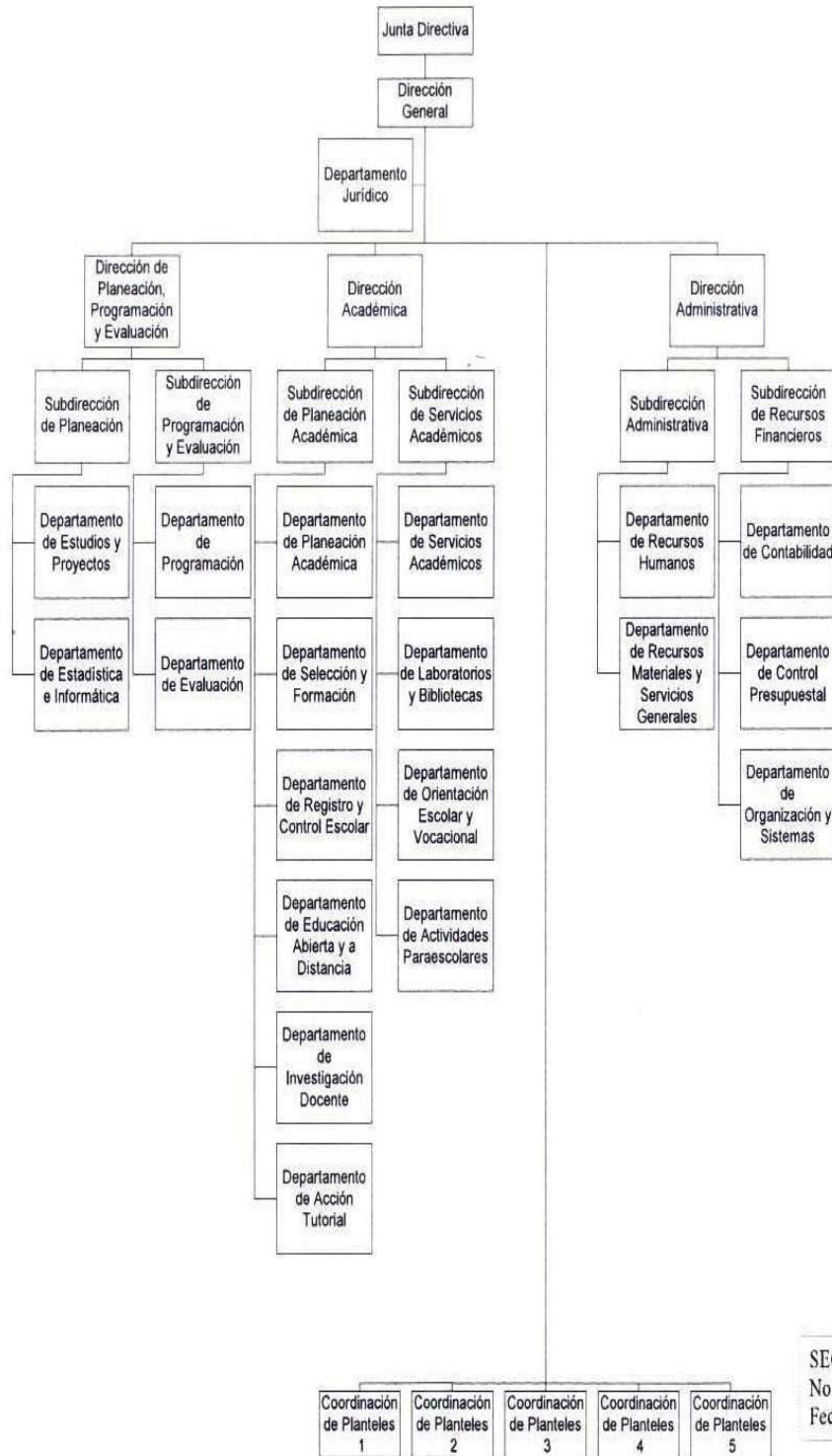

SECRETARÍA DE LA CONTRALORÍA
No. Registro: GEP1117 /11/0012D/07/11
Fecha: JULIO DE 2011

COLEGIO DE BACHILLERES DEL ESTADO DE PUEBLA

NOTAS A LOS ESTADOS FINANCIEROS AL 31 DE DICIEMBRE DE 2020

CIFRAS EN MILES DE PESOS

Marco Legal

El Colegio de Bachilleres del Estado de Puebla se guía bajo la formulación de disposiciones legales de orden Federal y Local las cuales se relacionan a continuación:

GENERALES

- Ley General de Contabilidad Gubernamental
- Ley General de Deuda Pública
- Ley General de Transparencia y Acceso a la Información Pública
- Ley General de Responsabilidades Administrativas
- Ley General de Sistema Nacional Anticorrupción

ORDEN FEDERAL

- Constitución Política de los Estados Unidos Mexicanos
- Ley de Adquisiciones, Arrendamientos y Servicios del Sector Público, y su Reglamento
- Ley de Coordinación Fiscal
- Ley de Impuesto al Valor Agregado, y su Reglamento
- Ley de Obras Públicas y Servicios Relacionados con las mismas, y su Reglamento
- Ley Federal de Presupuesto y Responsabilidad Hacendaria
- Ley del Impuesto Sobre la Renta, y su Reglamento
- Código Fiscal de la Federación y su Reglamento
- Acuerdos, Normas Contables y Lineamientos emitidos por el Consejo Nacional de Armonización Contable (CONAC)
- Ley de Disciplina Financiera de las Entidades Federativas y Municipios
- Presupuesto de Egresos de la Federación

ORDEN LOCAL

- Constitución Política del Estado Libre y Soberano de Puebla
- Ley Orgánica de la Administración Pública del Estado de Puebla
- Ley Orgánica Municipal
- Ley de Adquisiciones, Arrendamientos y Servicios del Sector Público Estatal y Municipal
- Ley de Egresos del Estado de Puebla
- Ley de Hacienda del Estado de Puebla
- Ley de Hacienda del Estado Libre y Soberano de Puebla
- Ley de Hacienda Municipal del Estado Libre y Soberano de Puebla
- Ley de Ingresos del Estado de Puebla
- Ley de los Trabajadores al Servicio del Estado
- Ley de Obra Pública y Servicios Relacionados con la Misma para el Estado de Puebla
- Ley de Responsabilidades de los Servidores Públicos del Estado de Puebla

COLEGIO DE BACHILLERES DEL ESTADO DE PUEBLA

NOTAS A LOS ESTADOS FINANCIEROS AL 31 DE DICIEMBRE DE 2020

CIFRAS EN MILES DE PESOS

- Ley de Transparencia y Acceso a la Información Pública del Estado de Puebla
- Ley de Rendición de Cuentas y Fiscalización Superior del Estado de Puebla
- Ley General de Bienes del Estado
- Ley del Instituto de Seguridad y Servicios Sociales de los Trabajadores al Servicio de los Poderes del Estado de Puebla
- Decretos de Creación del Colegio de Bachilleres del Estado de Puebla
- Ley de Entidades Paraestatales del Estado de Puebla
- Ley de Coordinación Hacendaria del Estado de Puebla y sus Municipios
- Reglamento de la Ley de Obra Pública y Servicios Relacionados con la Misma para el Estado de Puebla
- Reglamento Interior del Colegio de Bachilleres del Estado de Puebla
- Código Civil para el Estado Libre y Soberano de Puebla
- Código de Procedimientos Civiles para el Estado Libre y Soberano de Puebla
- Código Fiscal del Estado de Puebla
- Plan Estatal de Desarrollo
- Ley de Presupuesto y Gasto Público del Estado de Puebla
- Ley del Sistema Anticorrupción del Estado de Puebla
- Ley de Transparencia y Acceso a la Información Pública del Estado de Puebla
- Acuerdos emitidos por el Consejo de Armonización Contable para el Estado Libre y Soberano de Puebla (CACEP)

Bases de Formulación de los Estados Financieros

Los Estados Financieros han sido preparados bajo la normatividad de la Ley General de Contabilidad Gubernamental (LGCG) y conforme a los documentos emitidos por el Consejo Nacional de Armonización Contable (CONAC); por lo que se refleja de manera clara, oportuna, confiable, y comparable las cifras contables, presupuestales y económicas.

Los Estados Financieros se cuantifican en términos monetarios a costo histórico de acuerdo a la LGCG y lineamientos emitidos por el CONAC.

Las cifras que se muestran en los Estados Financieros se fundamentan bajo la aplicación de los postulados básicos de Contabilidad Gubernamental:

- Sustancia Económica
- Entes Públicos
- Existencia Permanente
- Revelación Suficiente
- Importancia Relativa
- Registro e Integración Presupuestaria
- Consolidación de la Información Financiera
- Devengo Contable
- Valuación
- Dualidad Económica
- Consistencia

COLEGIO DE BACHILLERES DEL ESTADO DE PUEBLA

NOTAS A LOS ESTADOS FINANCIEROS AL 31 DE DICIEMBRE DE 2020

CIFRAS EN MILES DE PESOS

Eventos Posteriores al Cierre

A la fecha de presentación de los Estados Financieros con cifras al 31 de diciembre de 2020, no se reportan eventos posteriores que puedan afectar dichas cifras.

Partes Relacionadas

No existen partes relacionadas que puedan ejercer influencia significativa sobre la toma de decisiones financieras y operativas del Colegio de Bachilleres del Estado de Puebla, puesto que goza de autonomía técnica y de gestión, por lo que es la única responsable de la aplicación de su presupuesto de egresos y de sus ingresos.

Responsabilidad sobre la Presentación Razonable de la Información Contable

Cada uno de los Estados Financieros se ha rubricado por los responsables encargados de su elaboración revisión y autorización, para garantizar que los mismos presentan razonablemente las cifras financieras, así como el contenido de sus notas.

“Bajo protesta de decir verdad declaramos que los Estados Financieros y sus notas son razonablemente correctos y responsabilidad del emisor.”

Autoriza

Elabora

Ing. Santos Alfonso Serrano Méndez
Director General

Mtro. Gerardo Ávila Aguilar
Director Administrativo