

Instituto de la Discapacidad del Estado de Puebla  
Notas a los Estados Financieros  
Al 31 de Diciembre de 2023  
(Cifras en Pesos)

a) NOTAS DE GESTIÓN ADMINISTRATIVA

1. Autorización e Historia

El Instituto de la Discapacidad del Estado de Puebla es un Organismo Público Descentralizado con personalidad jurídica y patrimonio propios, creado por decreto de fecha 06 de diciembre de 2019, publicado en el Periódico Oficial del Estado de Puebla.

2. Panorama Económico y Financiero

El Instituto de la Discapacidad del Estado de Puebla opera con Recursos Federales que recibe a través de la Secretaría de Planeación y Finanzas del Gobierno del Estado, no cobra por los servicios que presta a la población, en consecuencia, se ve afectado o beneficiado directamente por las estrategias locales establecidas por el Gobierno del Estado, en concordancia con los pronósticos económicos a nivel nacional y dado el vínculo mayor con los efectos de la política económica del país, así como la alta exposición a las variaciones de la economía internacional.

3. Organización y Objetivo Social

La estructura organizacional del Instituto se presenta a continuación:

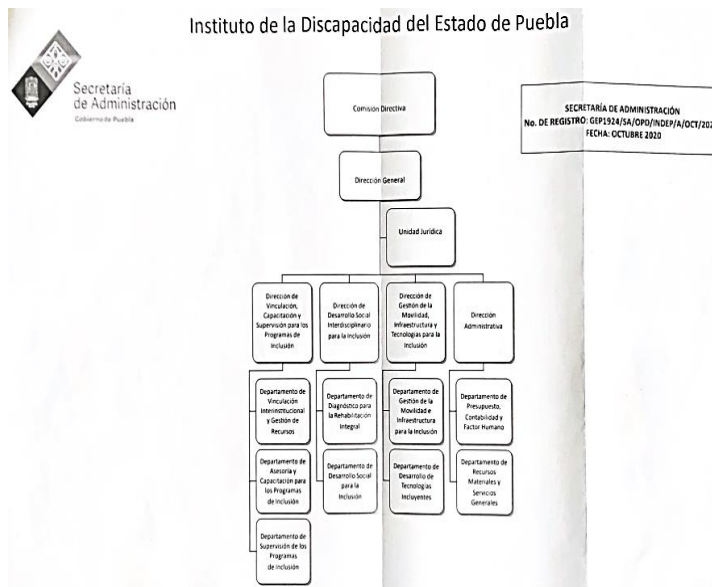

Instituto de la Discapacidad del Estado de Puebla  
Notas a los Estados Financieros  
Al 31 de Diciembre de 2023  
(Cifras en Pesos)

La misión de este Organismo es generar un estado incluyente y sin discriminación, donde las personas con y sin discapacidad, tengan igualdad de oportunidades para mejorar su calidad de vida.

Teniendo como visión ser un Instituto que promueva e impulse acciones afirmativas en favor de las personas en condición de discapacidad en colaboración con los sectores público, social y privado, contribuyendo a la construcción de una sociedad igualitaria y equitativa donde exista acceso irrestricto al bienestar social, protegiendo el ejercicio de los derechos de todas las personas, creando políticas públicas incluyentes en instancias gubernamentales, privadas y organizaciones de la sociedad civil que fomenten la plena participación y el desarrollo de las personas con discapacidad.

#### 4. Bases de Preparación de los Estados Financieros

Los Estados Financieros han sido preparados bajo la normatividad de la Ley General de Contabilidad Gubernamental (LGCG) y conforme a los documentos emitidos por el Consejo Nacional de Armonización Contable (CONAC), por lo que se refleja de manera clara, oportuna, confiable, y comparable las cifras contables, presupuestales y programáticas.

Actualmente en el INDEP, se registran las operaciones, contables, presupuestales y programáticas en el Nuevo Sistema Armonización de Rendición de Cuentas II (NSARCII), el cual es un sistema que funciona como herramienta de control del erario, opera en tiempo real y cumplen con los lineamientos establecidos por la Ley General de Contabilidad Gubernamental (LGCG), la Ley General de Transparencia y Acceso a la Información Pública (LGTAIP), así como con lo marcado por el Consejo Nacional de Armonización Contable (CONAC).

Debido a que el Instituto opera el 100% con recursos de origen Federal y estos son etiquetados por el Sistema Integral de Administración Financiera, y derivado que los servicios que ofrece son gratuitos no se tienen ingresos propios, todos los recursos se van ejerciendo conforme a las necesidades del INDEP.

#### 5. Políticas de Contabilidad Significativas

Los Estados Financieros se cuantifican en términos monetarios a costo histórico de acuerdo a la LGCG y lineamientos emitidos por el CONAC.

Instituto de la Discapacidad del Estado de Puebla  
Notas a los Estados Financieros  
Al 31 de Diciembre de 2023  
(Cifras en Pesos)

Las cifras que se muestran en los Estados Financieros se fundamentan bajo la aplicación de los postulados básicos de Contabilidad Gubernamental:

- Sustancia Económica
- Entes Públicos
- Existencia Permanente
- Revelación Suficiente
- Importancia Relativa
- Registro e Integración Presupuestaria
- Consolidación de la Información Financiera
- Devengo Contable
- Valuación
- Dualidad Económica
- Consistencia

6. Posición en Moneda Extranjera y Protección por Riesgo Cambiario

El Instituto de la Discapacidad del Estado de Puebla no realiza transacciones en moneda extranjera.

7. Reporte Analítico del Activo

<b>Rubro</b>	<b>Saldo Inicial</b>	<b>Saldo Final</b>	<b>Variación</b>
Efectivo y Equivalentes	2,095,038.66	4,681,943.39	2,586,904.73
Derechos a Recibir Efectivo o Equivalentes	27,374.92	261,842.94	234,468.02
Derechos a Recibir Bienes o Servicios	0.00	1.58	1.58
Bienes Muebles	522,744.72	522,744.72	0.00
Depreciación, Deterioro y Amortización Acumulada de Bienes	-151,686.56	-303,373.10	-151,686.54
<b>Total</b>	<b>2,493,471.74</b>	<b>5,163,159.53</b>	<b>2,669,687.79</b>

8. Fideicomisos, Mandatos y Análogos

El Instituto de la Discapacidad del Estado de Puebla, no es fideicomitente o fiduciario.

9. Reporte de la Recaudación

Instituto de la Discapacidad del Estado de Puebla  
Notas a los Estados Financieros  
Al 31 de Diciembre de 2023  
(Cifras en Pesos)

a) Durante el presente ejercicio fiscal, el Instituto de la Discapacidad del Estado de Puebla ha reportado el siguiente comportamiento respecto a los ingresos al mismo mes en el ejercicio inmediato anterior:

Rubro de Ingresos		DICIEMBRE 2023	DICIEMBRE 2022	Incremento/Decremento	Porcentaje de incremento/decremento
5	Productos	9,421.98	4,592.34	4,829.64	205.17%
7	Ingresos por Ventas de Bienes, Prestación de Servicios y Otros Ingresos	0	12,998.31	-12,998.31	-100%
9	Transferencias, Asignaciones, Subsidios y Otras Ayudas	14,099,216.56	14,479,378.02	-380,161.46	-2.7%
<b>Total</b>		<b>14,108,638.54</b>	<b>14,496,268.67</b>	<b>-534,956.01</b>	

b) En cuanto a la proyección de la recaudación e ingresos en el mediano plazo, se reporta del presente ejercicio fiscal y del siguiente:

Rubro de Ingresos		2023	2024
5	Productos	0.00	0.00
9	Transferencias, Asignaciones, Subsidios y Otras Ayudas	14,841,501.00	15,613,683.84
<b>TOTAL</b>		<b>14,841,501.00</b>	<b>15,613,683.84</b>

#### 10. Información sobre la Deuda y el Reporte Analítico de la Deuda

El Instituto de la Discapacidad del Estado de Puebla no tiene deuda con ninguna Institución crediticia.

#### 11. Calificaciones otorgadas

Instituto de la Discapacidad del Estado de Puebla  
Notas a los Estados Financieros  
Al 31 de Diciembre de 2023  
(Cifras en Pesos)

El Instituto de la Discapacidad del Estado de Puebla no tiene calificaciones otorgadas.

## 12. Proceso de Mejora

### Principales Políticas de Control Interno

Revisar que exista suficiencia presupuestal en las partidas de los egresos correspondientes, antes de autorizar el pedido o el inicio del proceso de adjudicación por las requisiciones de bienes y/o servicios.

Obtener la documentación comprobatoria y justificativa del egreso antes de realizar el pago o el día hábil siguiente cuando ésta se genere a partir del pago o de recibir el bien o servicio que corresponda.

Contabilizar las operaciones financieras a más tardar el día hábil siguiente de obtener la documentación comprobatoria y justificativa correspondiente.

Terminar los estados financieros a más tardar el día hábil 5 siguiente al mes que correspondan.

Revisar de manera analítica los Estados Financieros por persona distinta a la que los elaboró a más tardar el día hábil siguiente de que se terminen.

Entregar los Estados Financieros al Órgano Interno de Control y demás instancias correspondientes cuando proceda, a más tardar dos días hábiles siguientes de que se revisen.

### Medidas de Desempeño Financiero, Metas y Alcance

El Instituto tiene las siguientes metas financieras para el ejercicio 2023: Capital de Trabajo mínimo de 3, es decir, disponer \$3 para solventar cada peso de obligaciones contraídas.

Liquidez mínima de 1, es decir, disponer de liquidez de \$1 en efectivo para su disposición inmediata.

Prueba del Ácido mínimo de 2, es decir, contar con una capacidad de \$2 por cada peso de pasivo circulante para pagar sus deudas y obligaciones de corto plazo.

Y Endeudamiento de \$0.20, es decir, por cada \$1 del activo total los acreedores financian \$0.20.

Para lograr lo anterior, el Instituto se apega a la normativa aplicable en materia del ejercicio del presupuesto de egresos 2023, atiende cabalmente todas las circulares que emite la Secretaría de Planeación y Finanzas respecto a las medidas de racionalidad y eficiencia en el ejercicio del Presupuesto de Egresos de 2023 y atiende las recomendaciones y observaciones del Órgano Interno de Control y de las Entidades Fiscalizadoras correspondientes.

## 13. Información por Segmentos

Instituto de la Discapacidad del Estado de Puebla  
Notas a los Estados Financieros  
Al 31 de Diciembre de 2023  
(Cifras en Pesos)

No aplica Información por Segmentos al Instituto de la Discapacidad del Estado de Puebla.

14. Eventos Posteriores al Cierre

No hubo eventos posteriores al cierre que afecten la información financiera del Instituto de la Discapacidad del Estado de Puebla.

15. Partes Relacionadas

No existen partes relacionadas que puedan ejercer influencia significativa sobre la toma de decisiones financieras y operativas del Instituto de la Discapacidad del Estado de Puebla, puesto que goza de autonomía técnica y de gestión, por lo que es la única responsable de la aplicación de su presupuesto de egresos y de sus ingresos.

16. Responsabilidad Sobre la Presentación Razonable de la Información Contable

Cada uno de los Estados Financieros se ha rubricado por los responsables encargados de su elaboración, revisión y autorización, para garantizar que los mismos presentan razonablemente las cifras financieras, así como el contenido de sus notas.

b) NOTAS DE DESGLOSE

I. NOTAS AL ESTADO DE ACTIVIDADES

Ingresos y Otros Beneficios

Ingresos de Gestión

Concepto	2023	2022
Ingresos de Gestión	\$9,421.98	0
Total	\$9,421.98	0

Participaciones, Aportaciones, Convenios, Incentivos Derivados de la Colaboración Fiscal, Fondos Distintos de Aportaciones, Transferencias, Asignaciones, Subsidios y Subvenciones, y Pensiones y Jubilaciones

Instituto de la Discapacidad del Estado de Puebla  
 Notas a los Estados Financieros  
 Al 31 de Diciembre de 2023  
 (Cifras en Pesos)

Concepto	2023	2022
Participaciones, Aportaciones, Convenios, Incentivos Derivados de la Colaboración Fiscal, Fondos Distintos de Aportaciones, Transferencias, Asignaciones, Subsidios y Subvenciones, Pensiones y Jubilaciones	\$14,099,216.56	\$14,479,378.02
Total	\$14,099,216.56	\$14,479,378.02

Otros Ingresos y Beneficios

Concepto	2023	2022
Otros Ingresos y Beneficios	0	
Total	0	

Gastos y Otras Pérdidas

Gastos de Funcionamiento

Concepto	2023	2022
Gastos de Funcionamiento	\$11,670,474.82	
Total	\$11,670,474.82	

Servicios Personales

Concepto	2023	2022
Servicios Personales	\$10,604,473.70	
Total	\$10,604,473.70	

Materiales y Suministros

Concepto	2023	2022
Materiales y Suministros	\$441,912.52	
Total	\$441,912.52	

Instituto de la Discapacidad del Estado de Puebla  
 Notas a los Estados Financieros  
 Al 31 de Diciembre de 2023  
 (Cifras en Pesos)

Servicios Generales

Concepto	2023	2022
Servicios Generales	\$624,088.60	
Total	\$624,088.60	

Transferencias, Asignaciones, Subsidios y Otras Ayudas

Concepto	2023	2022
Transferencias, Asignaciones, Subsidios y Otras	0	
Total	0	

Participaciones y Aportaciones

Concepto	2023	2022
Participaciones y Aportaciones	0	
Total	0	

Otros Gastos y Pérdidas Extraordinarias

Concepto	2023	2022
Inversión Pública No Capitalizable	\$0	
Gastos de Ejercicios Anteriores	\$0	
Depreciación de Bienes Muebles	\$151,686.54	
Total	\$151,686.54	

II. NOTAS AL ESTADO DE SITUACIÓN FINANCIERA

Activo

Efectivo y Equivalentes

Concepto	2023	2022
Efectivo y Equivalentes	0	0
Total	0	0



Instituto de la Discapacidad del Estado de Puebla  
 Notas a los Estados Financieros  
 Al 31 de Diciembre de 2023  
 (Cifras en Pesos)

Derechos a Recibir Efectivo y Equivalentes, y Bienes o Servicios a Recibir

Concepto	2023				2022
	Hasta 90 días	Hasta 180 días	Hasta 365 días	Total	Total
Derechos a Recibir Efectivo y Equivalentes, y Bienes o Servicios a Recibir				0	0
Total				0	0

Inventarios (Bienes Disponibles para su Transformación o Consumo)

Concepto	2023	2022
Inventarios	0	0
Total	0	0

Almacenes

Concepto	2023	2022
Almacenes	0	0
Total	0	0

Inversiones Financieras

Concepto	2023	2022
Inversiones Financieras	0	0
Total	0	0

Bienes Muebles, Inmuebles e Intangibles

Instituto de la Discapacidad del Estado de Puebla  
 Notas a los Estados Financieros  
 Al 31 de Diciembre de 2023  
 (Cifras en Pesos)

Concepto	2023	2022
Bienes Muebles, Inmuebles e Intangibles	0	0
Total	0	0

Tasas de depreciación

Concepto	Depreciación Anual %
Tasas de depreciación	0

Estimaciones y Deterioros

Concepto	2023	2022
Estimaciones y Deterioros	0	0
Total	0	0

Porcentajes de Depreciación

Concepto	% de depreciación anual
Porcentajes de depreciación	0
	0

Otros Activos

Concepto	2023	2022
Otros Activos	0	0
Total	0	0

Pasivo

Cuentas por Pagar

Instituto de la Discapacidad del Estado de Puebla  
 Notas a los Estados Financieros  
 Al 31 de Diciembre de 2023  
 (Cifras en Pesos)

2023						2022
Concepto	Hasta 90 días	Hasta 180 días	Hasta 365 días	Más de 365 días	Total	Total
Cuentas por pagar	0	0	0	0	0	0
Total	0	0	0	0	0	0

Documentos por Pagar

2023						2022
Concepto	Hasta 90 días	Hasta 180 días	Hasta 365 días	Más de 365 días	Total	Total
Documentos por pagar	0	0	0	0	0	0
Total	0	0	0	0	0	0

Fondos y Bienes de Terceros en Garantía y/o Administración (a corto y largo plazo)

Concepto	2023	2022
Fondos y Bienes de Terceros en Garantía	0	0
Total	0	0

Pasivos diferidos

Concepto	2023	2022
A corto plazo	0	0
A largo plazo	0	0
Total	0	0

Provisiones

Instituto de la Discapacidad del Estado de Puebla  
Notas a los Estados Financieros  
Al 31 de Diciembre de 2023  
(Cifras en Pesos)

Concepto	2023	2022
Provisiones	0	0
Total	0	0

Otros Pasivos

Concepto	2023	2022
Otros pasivos	0	0
Total	0	0

III. NOTAS AL ESTADO DE VARIACIONES EN LA HACIENDA PÚBLICA  
Patrimonio

La cuenta de Patrimonio presentó los siguientes saldos:

Concepto	2023	2022
Patrimonio	0	0
Total		

Patrimonio Contribuido

Concepto	2023	2022
Patrimonio Contribuido	0	0
Total		

Patrimonio Generado

Instituto de la Discapacidad del Estado de Puebla  
 Notas a los Estados Financieros  
 Al 31 de Diciembre de 2023  
 (Cifras en Pesos)

Concepto	2023	2022
Patrimonio Generado	\$4,318,800.40	0
Total	\$4,318,800.40	0

IV. NOTAS AL ESTADO DE FLUJOS DE EFECTIVO  
 Efectivo y Equivalentes

Concepto	2023	2022
Efectivo	0	0
Bancos/Tesorería	4,681,943.39	2,095,038.666
Bancos/Dependencias y Otros	0	0
Inversiones Temporales (hasta 3 meses)	0	0
Fondo con afectación específica	0	0
Depósitos de fondos de terceros en Garantía y/o Administración	0	0
Otros Efectivos y Equivalentes	0	0
Total de Efectivo y Equivalentes	4,681,943.39	2,095,038.66

Adquisiciones de Actividades de Inversión efectivamente pagadas

Concepto	2023	2022
Bienes Inmuebles, Infraestructura y Construcciones en Proceso	0	0
Terrenos	0	0
Viviendas	0	0
Edificios no Habitacionales	0	0
Infraestructura	0	0
Construcciones en Proceso en Bienes de Dominio	0	0
Construcciones en Proceso en Bienes Propios	0	0
Otros Bienes Inmuebles	0	0
Bienes Muebles	0	0
Mobiliario y Equipo de Administración	0	0
Mobiliario y Equipo Educativo y Recreativo	0	0
Equipo e Instrumental Médico y de Laboratorio	0	0
Vehículos y Equipo de Transporte	0	0
Equipo de Defensa y Seguridad	0	0
Maquinaria, Otros Equipos y Herramientas	0	0
Colecciones, Obras de Arte y Objetos Valiosos	0	0
Activos Biológicos	0	0

Instituto de la Discapacidad del Estado de Puebla  
 Notas a los Estados Financieros  
 Al 31 de Diciembre de 2023  
 (Cifras en Pesos)

Otras Inversiones	0	0
Total	0	0

Conciliación de los Flujos de Efectivo Netos de las Actividades de Operación y la Cuenta de Ahorro/ Desahorro.

Concepto	2023	2022
Resultados del Ejercicio Ahorro/ Desahorro	2,286,477.18	1,510,344.90
Movimientos de partidas (o rubros) que no afectan al efectivo	492,954.02	334,514.05
Depreciación	0	0
Amortización	0	0
Incrementos en las provisiones	0	0
Incremento en inversiones producido por revaluación	0	0
Ganancia/pérdida en venta de bienes muebles, inmuebles e intangibles	0	0
Incremento en cuentas por cobrar	0	0
Flujos de Efectivo Netos de las Actividades de Operación	\$2,779,431.20	\$1,844,858.95

V. CONCILIACIÓN ENTRE LOS INGRESOS PRESUPUESTARIOS Y CONTABLES, ASÍ COMO ENTRE LOS EGRESOS PRESUPUESTARIOS Y LOS GASTOS CONTABLES.

c) NOTAS DE MEMORIA (CUENTAS DE ORDEN)

Cuentas de Orden Contables

Concepto	Importe
Valores	0
Emisión de obligaciones	0
Avales y Garantías	0
Juicios	0

Instituto de la Discapacidad del Estado de Puebla  
 Notas a los Estados Financieros  
 Al 31 de Diciembre de 2023  
 (Cifras en Pesos)

Contratos para Inversión Mediante Proyectos para Prestación de Servicios (PPS) y Similares	0
Bienes concesionados o en comodato	0

Cuentas de Orden Presupuestario

Cuentas de Orden Presupuestarias de Ingresos

Concepto	Importe
Ley de Ingresos Estimada	14,841,501.00
Ley de Ingresos por Ejecutar	466,958.35
Modificaciones a la Ley de Ingresos Estimada	-265,904.11
Ley de Ingresos Devengada	0
Ley de Ingresos Recaudada	14,108,638.54

Cuentas de Orden Presupuestarias de Egresos

Concepto	Importe
Presupuesto de Egresos Aprobado	14,841,501
Presupuesto de Egresos por Ejercer	2,902,346.32
Modificaciones al Presupuesto de Egresos	-268,677.40
Presupuesto de Egresos Comprometido	2.46
Presupuesto de Egresos Devengado	341,267.48
Presupuesto de Egresos Ejercido	0
Presupuesto de Egresos Pagado	11,329,207.34

**“Bajo protesta de decir verdad declaramos que los Estados Financieros y sus notas, son razonablemente correctos y son responsabilidad del emisor”.**

Instituto de la Discapacidad del Estado de Puebla  
Notas a los Estados Financieros  
Al 31 de Diciembre de 2023  
(Cifras en Pesos)

**Micaela Eugenio Márquez**  
Directora General

**José Gustavo Ávila Sánchez**  
Director Administrativo