

Carreteras de Cuota-Puebla
Notas a los Estados Financieros
Al 31 de Diciembre de 2023
(Cifras en Pesos)

a) NOTAS DE GESTIÓN ADMINISTRATIVA

1. Autorización e Historia:

Carreteras de Cuota Puebla (CCP) es un Organismo Público Descentralizado del Gobierno del Estado de Puebla con personalidad jurídica y patrimonio propios, creado por Decreto el 17 de diciembre de 1999 para solucionar el problema de la deficiente infraestructura carretera, atención en el mantenimiento y conservación de la infraestructura disponible y modernizar el sistema carretero, con el objetivo fundamental de comunicar e integrar a las poblaciones aisladas con los principales centros de población, posibilitándoles el acceso a la modernidad. Con fecha 15 de noviembre de 2002, se publicó en el periódico Oficial del Estado de Puebla el Decreto del H. Congreso del Estado, por virtud del cual se reforman y adicionan diversas disposiciones del Decreto de Creación del Sistema Operador de Carreteras de Cuota, Artículo único, se reforman los Artículos 1, 2, 3 primer párrafo y las fracciones I, VII, IX y XIII, 4, 5, 6 y 12 primer párrafo, 13 fracciones II y IV, 14 fracción I, 19 fracción X y se adicionan los artículos 3 fracción XIV y último párrafo, 19 fracciones XI y XII, del Decreto que crea al Organismo Público Descentralizado “Carreteras de Cuota- Puebla”.

Durante los siguientes años se han reformado y adicionado diversas disposiciones del Decreto de Creación, mismos que han sido publicadas en el Periódico Oficial del Estado de Puebla en las siguientes fechas: 12 de diciembre de 2011, 14 de diciembre de 2012, 10 de junio de 2014, 06 de marzo de 2015 y 31 de julio de 2018.

Con fecha 29 de mayo de 1995 el Gobierno del Estado de Puebla otorgó la concesión para la terminación del proyecto, construcción, operación explotación, conservación y mantenimiento de la autopista y sus servicios conexos con 43.5 kilómetros de longitud de la carretera Atlixco-San Marcos Actopan (Siglo XXI).

A partir del 07 de diciembre de 2012, Carreteras de Cuota-Puebla dejó de operar las carreteras Vía Atlixcáyotl (tramo Puebla-Atlixco), Virreyes-Teziutlán y Apizaco-Huauchinango (tramo Tlaxco-El Tejocotal) otorgando la concesión de las mismas (Paquete Carretero).

2. Panorama Económico y Financiero:

Las operaciones del Organismo se realizaron individualmente, ejecutando las actividades inherentes a sus funciones, con recursos estatales e ingresos propios derivados de las contraprestaciones establecidas en las concesiones otorgadas.

Carreteras de Cuota-Puebla
Notas a los Estados Financieros
Al 31 de Diciembre de 2023
(Cifras en Pesos)

3. Organización y Objetivo Social:

La dirección y administración del Organismo está a cargo de un Consejo de Administración y un Director General. El Consejo de Administración es la máxima autoridad.

a) El objeto social de Carreteras de Cuota-Puebla es la planeación, estudio, conservación administración operación y aprovechamiento de las carreteras e infraestructura de cuota que le hayan sido asignadas, concesionadas o encomendadas en cualquier forma o que formen parte de su patrimonio por cualquier concepto, así como cualquier otro servicio conexo que considere necesario para la creación y funcionamiento de las mismas, que le sea concesionado, delegado o encomendado en términos de las disposiciones legales aplicables.

b) La principal actividad es la planeación, estudio, conservación, administración operación y prestación del Sistema de Transporte Público Masivo y sus servicios auxiliares o mediante el otorgamiento de concesiones, en los términos de la Ley de Transporte para el Estado de Puebla y las disposiciones legales aplicables. La operación, explotación y prestación del servicio público de transporte ferroviario de pasajeros en la modalidad de regular urbano y especial turístico.

c) Ejercicio fiscal:

De enero a diciembre 2023.

d) Régimen Jurídico:

Personas Morales con fines no lucrativos.

e) Consideraciones Fiscales del ente:

- Pago provisional mensual de retenciones de ISR por sueldos y salarios, honorarios y arrendamientos.
- Pago del 3% sobre nómina.

f) Estructura Organizacional Básica:

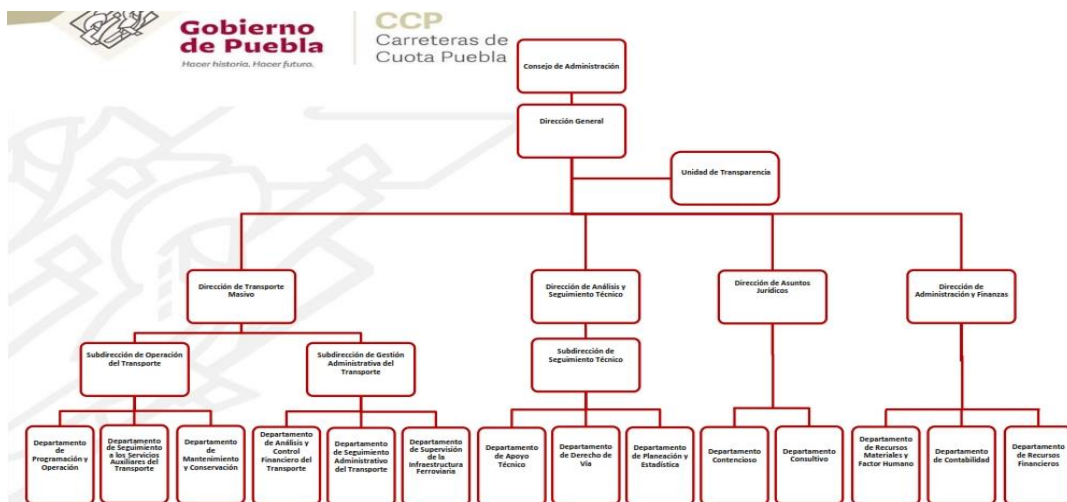

Carreteras de Cuota-Puebla
Notas a los Estados Financieros
Al 31 de Diciembre de 2023
(Cifras en Pesos)

4. Bases de Preparación de los Estados Financieros:

Los Estados Financieros han sido preparados con base en la Normatividad de los 11 Postulados Básicos de Contabilidad Gubernamental y observando la Ley General de Contabilidad Gubernamental se hicieron los registros de manera acumulativa.

5. Políticas de Contabilidad Significativas:

Efectos de la Inflación en la Información Financiera

En apego a las políticas de eficiencia y austeridad aplicadas en las erogaciones con recursos públicos, se adquirieron bienes y se contrataron servicios absolutamente indispensables para el desarrollo de las actividades, observando criterios de precio-calidad, por lo que el poder adquisitivo no se ha visto disminuido y se presentan cifras solidas en los Estados Financieros Armonizados.

Efectivo y Equivalentes de Efectivo

El control de los recursos financieros se realiza a través de Instituciones Financieras, así como, la recepción de los ingresos propios de los recaudos de las líneas del servicio de RUTA.

Inversiones Financieras

El Organismo no cuenta con fondos de inversión financiera.

Instrumentos financieros derivados

El Organismo no realiza operaciones con este tipo de instrumentos bursátiles.

Bienes Muebles e Inmuebles

Se registran los bienes muebles, intangibles que son adquiridos en el periodo de acuerdo a las Reglas Específicas del Registro y Valoración del Patrimonio emitidas por la CONAC y los artículos que por el monto de adquisición no se consideran activos fijos, sin embargo, son susceptibles de controles internos.

Provisiones

Se realizan para el pago de los impuestos y contribuciones pendientes de pago del mes inmediato anterior, así como, de erogaciones pendientes de liquidar a proveedores del ejercicio inmediato anterior.

2.1.1.1 Servicios Personales por pagar a corto plazo

Cuenta	Concepto	Importe
2.1.1.1	Servicios Personales por pagar a corto plazo	\$ 248,038.13
2.1.1.1.4	Seguridad Social y Seguros por Pagar a Corto Plazo	\$ 248,038.13

Beneficios a los Empleados

Son los estipulados por la Secretaría de Planeación y Finanzas del Gobierno del Estado de Puebla, en lo que respecta a los periodos vacacionales, prestaciones de seguridad social, prima vacacional y gratificación de fin de año a la plantilla autorizada por el H. Consejo de Administración de este Organismo.

Carreteras de Cuota-Puebla
Notas a los Estados Financieros
Al 31 de Diciembre de 2023
(Cifras en Pesos)

Patrimonio

Se aplican medidas de control interno para el correcto y responsable manejo de los recursos públicos con los que cuenta este Organismo, por lo que se han obtenido cifras positivas.

Reconocimiento de Ingresos

Se tiene comunicación constante con el área de ingresos de la Secretaría de Planeación y Finanzas con la finalidad de conciliar importes de cifras recaudadas por concepto de captación de derechos, así como, de una proyección de ingresos propios derivados de fideicomisos y de los contratos de recaudo de las líneas 1, 2 y 3 del servicio de RUTA.

Reconocimiento de Gastos

Todas las erogaciones se realizan conforme a lo establecido en la Ley de Adquisiciones, Arrendamientos y Servicios del Sector Público Estatal y el Manual de Normas y Lineamientos para el ejercicio del Presupuesto, recibidos bajo entera satisfacción y que cumplen con los criterios de uso eficiente de los recursos.

Reclasificaciones.

Se deberán de revelar todos aquellos movimientos entre cuentas por efectos de cambios en los tipos de operaciones. Las reclasificaciones de meses anteriores se registran en el mes en el que se esté trabajando y que este no esté cerrado ni entregado a los Entes Fiscalizadores.

6. Posición en Moneda Extranjera y Protección por Riesgo Cambiario

El Organismo no realiza operaciones en Moneda Extranjera.

7. Reporte Analítico del Activo

Se muestra en el Estado Analítico del Activo respectivo las variaciones y/o aumento del activo, conforme a lo establecido por la CONAC. Los porcentajes de depreciación que se aplican a los bienes muebles e inmuebles de Carreteras de Cuota Puebla son las establecidas en las Reglas de Registro y Valoración del Patrimonio del Conac y en la Guía de vida Útil Estimada y Porcentajes de Depreciación

8. Fideicomisos, Mandatos y Análogos

Fideicomisos fondos de contingencias paquete carretero: con fecha 10 de septiembre de 2013, Carreteras de Cuota-Puebla realizó transferencia de recursos a CIBANCO S.A. (Fiduciario en los contratos de fideicomiso irrevocables, registrados con los números CIB/436, CIB/437 y CIB/438 celebrados con Promotora de Autopistas del Pacífico S.A. de C.V. en su carácter de fideicomitente y fideicomisario en primer lugar), con fecha 26 de abril de

Carreteras de Cuota-Puebla
 Notas a los Estados Financieros
 Al 31 de Diciembre de 2023
 (Cifras en Pesos)

2016 se sustituyó al fiduciario CIBANCO S.A., transfiriendo los recursos al fiduciario sustituto Banco INVEX S.A., con la finalidad de aportar los “fondos para contingencias derivadas de caso fortuito o fuerza mayor” en cumplimiento al numeral 2 de la Clausula Novena del Título de Concesión “Fondos del Paquete Carretero y Reparto de Excedentes” por un importe de \$33,485,433.39 distribuidos de la siguiente manera:

Nombre	Importe
Fideicomiso Viaducto Elevado Fid 2453 Cta: 16986	\$ 20,330.10
Fideicomiso Vía Atlixcáyotl Fid 2746 Cta: 18101	\$20,826,083.68
Fideicomiso Apizaco-Huauchinango Fid 2747 Cta: 18106	\$ 7,175,380.86
Fideicomiso Virreyes-Teziutlán Fid 2748 Cta: 18111	\$ 5,463,623.72
Fondo de Garantía Interacciones Fid 10753 Tatpa	\$ 15.03

9. Reporte de la Recaudación

El Organismo presentó cifras por concepto de Transferencias estatales e Ingresos Propios, que se muestran en el Estado Analítico de los Ingresos de manera acumulada y del mes de diciembre como se muestra en la tabla siguiente:

Fuente de Financiamiento	Ingresos del mes	Ingresos Acumulados
Productos	\$ 432,152.42	\$ 4,639,427.28
Ingresos por venta de Bienes y Prestación de Servicios (Recaudo líneas 2 y 3)	\$ 34,019,964.19	\$ 446,771,189.40
Transferencias, Asignaciones, Subsidios y Subvenciones	\$ 120,311,763.94	\$ 380,003,947.80
TOTAL	\$ 154,763,880.55	\$ 831,414,564.48

La cuenta 4.1.7.3 ingresos por venta de Bienes y Prestación de Servicios se encuentra integrada por el recaudo de las líneas 2 y 3 con un monto acumulado de \$ 426,164,389.20 y por concepto de Ingresos de Concesiones y derecho de Vía por \$ 20,606,800.20.

10. Información sobre la Deuda y el Reporte Analítico de la Deuda

El Organismo al cierre del mes de diciembre de 2023 no ha contraído deuda pública, por lo que no se tiene indicador respecto al PIB.

11. Calificaciones otorgadas

El Organismo no solicitó durante el mes que presenta solicitudes de calificación crediticia, para el otorgamiento de créditos financieros.

Carreteras de Cuota-Puebla
Notas a los Estados Financieros
Al 31 de Diciembre de 2023
(Cifras en Pesos)

12. Proceso de Mejora

Para la elaboración del Código de Conducta se debía contar con un Comité de ética y de prevención de conflictos de interés el cual fue conformado por el Organismo de igual manera se han aplicado fehaciente todas las circulares emitidas por la Secretaría de Planeación y Finanzas conforme a las Medidas de Racionalidad y Eficiencia en el Ejercicio del Presupuesto de Egresos 2023, con la finalidad de eficientar el ejercicio de los recursos.

13. Información por Segmentos

La información financiera se ha puesto a disposición de todos los departamentos del área Administrativa del Organismo, con la finalidad de requisitar los formatos que se establecen en la Ley de Transparencia y Acceso a la información Pública del Estado de Puebla.

14. Eventos Posteriores al Cierre

A la fecha de presentación de los Estados Financieros Armonizados, no se reportan eventos posteriores al cierre que puedan afectar dichas cifras.

15. Partes Relacionadas

El Organismo no cuenta con partes relacionadas.

16. Responsabilidad Sobre la Presentación Razonable de la Información Contable

Cada Estado Financiero se encuentra firmado por las personas autorizadas para la presentación de la información, de la misma manera cuentan con la leyenda “Bajo protesta de decir verdad declaramos que los Estados Financieros y sus notas, son razonablemente correctos y son responsabilidad del emisor” de conformidad con los artículos 46 y 49 de la Ley General de Contabilidad Gubernamental emitida por el CONAC.

b) NOTAS DE DESGLOSE

I. NOTAS AL ESTADO DE ACTIVIDADES

Ingresos y Otros Beneficios

Ingresos de Gestión

Concepto	2023	2022
INGRESOS DE GESTIÓN	\$ 451,410,616.68	\$ 390,934,722.43
Total	\$ 451,410,616.68	\$ 390,934,722.43

Carreteras de Cuota-Puebla
 Notas a los Estados Financieros
 Al 31 de Diciembre de 2023
 (Cifras en Pesos)

Participaciones, Aportaciones, Convenios, Incentivos Derivados de la Colaboración Fiscal, Fondos Distintos de Aportaciones, Transferencias, Asignaciones, Subsidios y Subvenciones, y Pensiones y Jubilaciones

Concepto	2023	2022
TRANSFERENCIAS, ASIGNACIONES, SUBSIDIOS Y SUBVENCIONES Y PENSIONES Y JUBILACIONES	\$ 380,003,947.80	\$422,430,706.43
Total	\$ 380,003,947.80	\$422,430,706.43

Otros Ingresos y Beneficios

Concepto	2023	2022
OTROS INGRESOS Y BENEFICIOS	\$ 0.00	\$ 0.00
Total	\$ 0.00	\$ 0.00

Gastos y Otras Pérdidas

Gastos de Funcionamiento

Concepto	2023	2022
GASTOS DE FUNCIONAMIENTO	829,669,328.28	832,530,257.94
Total	829,669,328.28	832,530,257.94

Servicios Personales

Concepto	2023	2022
SERVICIOS PERSONALES	42,936,756.99	41,027,202.33
Total	42,936,756.99	41,027,202.33

Materiales y Suministros

Concepto	2023	2022
MATERIALES Y SUMINISTROS	3,227,537.07	15,223,706.55
Total	3,227,537.07	15,223,706.55

Servicios Generales

Concepto	2023	2022
SERVICIOS GENERALES	783,505,034.22	776,279,349.06
Total	783,505,034.22	776,279,349.06

Carreteras de Cuota-Puebla
 Notas a los Estados Financieros
 Al 31 de Diciembre de 2023
 (Cifras en Pesos)

Transferencias, Asignaciones, Subsidios y Otras Ayudas

Concepto	2023	2022
TRANSFERENCIAS, ASIGNACIONES, SUBSIDIOS Y OTRAS AYUDAS	0.00	0.00
Total	0.00	0.00

Participaciones y Aportaciones

Concepto	2023	2022
PARTICIPACIONES Y APORTACIONES	0.00	0.00
Total	0.00	0.00

Otros Gastos y Pérdidas Extraordinarias

Concepto	2023	2022
Inversión Pública No Capitalizable	0.00	0.00
Gastos de Ejercicios Anteriores	0.00	0.00
Depreciación de Bienes Muebles	1,392,857.27	1,824,137.46
Total	1,392,857.27	1,824,137.46

II. NOTAS AL ESTADO DE SITUACIÓN FINANCIERA

Activo

Efectivo y Equivalentes

Concepto	2023	2022
EFECTIVO Y EQUIVALENTES	67,443,430.3	61,891,664.9
Total	67,443,430.3	61,891,664.9

Derechos a Recibir Efectivo y Equivalentes, y Bienes o Servicios a Recibir

Concepto	2023				2022
	Hasta 90 días	Hasta 180 días	Hasta 365 días	Total	Total
Derechos a Recibir Efectivo y Equivalentes, y Bienes o Servicios a Recibir	0.00	0.00	0.00	0.00	1,300.00
Total	0.00	0.00	0.00	0.00	1,300.00

Carreteras de Cuota-Puebla
 Notas a los Estados Financieros
 Al 31 de Diciembre de 2023
 (Cifras en Pesos)

Inventarios (Bienes Disponibles para su Transformación o Consumo)

Concepto	2023	2022
Inventarios	0.00	0.00
Total	0.00	0.00

Almacenes

Concepto	2023	2022
ALMACENES	3,000,244.61	2,302,045.11
Total	3,000,244.61	2,302,045.11

Inversiones Financieras

Concepto	2023	2022
Inversiones Financieras	0.00	0.00
Total	0.00	0.00

Bienes Muebles, Inmuebles e Intangibles

Concepto	2023	2022
Bienes Muebles, Inmuebles e Intangibles	259,937,601.51	257,811,747.69
Total	259,937,601.5	257,811,747.6

Tasas de depreciación

Concepto	Depreciación Anual %
Muebles de Oficina y Estantería	10%
Equipo de Cómputo y de Tecnologías de la Información	33.3%
Automóviles y Equipo Terrestre	20%
Otros Equipos	10%

Estimaciones y Deterioros

Concepto	2023	2022
DEPRECIACIÓN, DETERIORO Y AMORTIZACIÓN	8,112,879.32	6,972,379.28
Total	8,112,879.32	6,972,379.28

Carreteras de Cuota-Puebla
 Notas a los Estados Financieros
 Al 31 de Diciembre de 2023
 (Cifras en Pesos)

Fondos y Bienes de Terceros en Garantía y/o Administración (a corto y largo plazo)

Concepto	2023	2022
FONDOS Y BIENES DE TERCEROS EN GARANTÍA	0.00	0.00
Total	0.00	0.00

Pasivos diferidos

Concepto	2023	2022
A corto plazo	0.00	0.00
A largo plazo	11,400,133.65	11,400,133.65
Total	11,400,133.65	11,400,133.65

Provisiones

Concepto	2023	2022
PROVISIONES A LARGO PLAZO	72,312,899.35	72,312,899.35
Total	72,312,899.35	72,312,899.35

Otros Pasivos

Concepto	2023	2022
OTROS PASIVOS A CORTO PLAZO	6,189.26	6,189.26
Total	6,189.26	6,189.26

III. NOTAS AL ESTADO DE VARIACIONES EN LA HACIENDA PÚBLICA

Patrimonio

La cuenta de Patrimonio presentó los siguientes saldos:

Concepto	2023	2022
Patrimonio	3,844,373,961.3	3,843,746,994.1
Total	3,844,373,961.3	3,843,746,994.1

Patrimonio Contribuido

Concepto	2023	2022
Patrimonio Contribuido	274,588.23	274,588.23
Total	274,588.23	274,588.23

Carreteras de Cuota-Puebla
 Notas a los Estados Financieros
 Al 31 de Diciembre de 2023
 (Cifras en Pesos)

Patrimonio Generado

Concepto	2023	2022
Patrimonio Generado	352,378.93	20,988,966.10
Total	352,378.93	20,988,966.10

IV. NOTAS AL ESTADO DE FLUJOS DE EFECTIVO

Efectivo y Equivalentes

Concepto	2023	2022
Efectivo	0.00	0.00
Bancos/Tesorería	67,443,430.3	61,891,664.9
Bancos/Dependencias y Otros	0.00	0.00
Inversiones Temporales (hasta 3 meses)	0.00	0.00
Fondo con afectación específica	0.00	0.00
Depósitos de fondos de terceros en Garantía y/o Administración	0.00	0.00
Otros Efectivos y Equivalentes	0.00	0.00
Total de Efectivo y Equivalentes	67,443,430.3	61,891,664.9

Adquisiciones de Actividades de Inversión efectivamente pagadas

Concepto	2023	2022
Bienes Inmuebles, Infraestructura y Construcciones en Proceso	241,159,056.47	241,159,056.47
Terrenos	220,175,805.96	220,175,805.96
Viviendas	0.00	0.00
Edificios no Habitacionales	7,203,303.55	7,203,303.55
Infraestructura	13,779,946.96	13,779,946.96
Construcciones en Proceso en Bienes de Dominio	0.00	0.00
Construcciones en Proceso en Bienes Propios	0.00	0.00
Otros Bienes Inmuebles	0.00	0.00
Bienes Muebles	18,014,049.37	15,924,735.55
Mobiliario y Equipo de Administración	2,180,678.20	1,772,961.42
Mobiliario y Equipo Educativo y Recreativo	65,435.04	65,435.04
Equipo e Instrumental Médico y de Laboratorio	0.00	0.00
Vehículos y Equipo de Transporte	3,605,739.72	1,986,959.74
Equipo de Defensa y Seguridad	0.00	0.00
Maquinaria, Otros Equipos y Herramientas	12,162,196.41	12,099,379.35
Colecciones, Obras de Arte y Objetos Valiosos	0.00	0.00
Activos Biológicos	0.00	0.00
Otras Inversiones	745,150.39	708,610.39
Total	259,918,256.23	257,792,402.41

Carreteras de Cuota-Puebla
Notas a los Estados Financieros
Al 31 de Diciembre de 2023
(Cifras en Pesos)

Conciliación de los Flujos de Efectivo Netos de las Actividades de Operación y la Cuenta de Ahorro/ Desahorro.

Concepto	2023	2022
Resultados del Ejercicio Ahorro/ Desahorro	352,378.93	20,988,966.10
Movimientos de partidas (o rubros) que no afectan al efectivo	0.00	0.00
Depreciación	8,112,879.32	6,972,379.28
Amortización	0.00	0.00
Incrementos en las provisiones	0.00	0.00
Incremento en inversiones producido por revaluación	0.00	0.00
Ganancia/pérdida en venta de bienes muebles, inmuebles e intangibles	0.00	0.00
Incremento en cuentas por cobrar	0.00	0.00
Flujos de Efectivo Netos de las Actividades de Operación	8,465,258.25	27,961,345.38

V. CONCILIACIÓN ENTRE LOS INGRESOS PRESUPUESTARIOS Y CONTABLES, ASÍ COMO ENTRE LOS EGRESOS PRESUPUESTARIOS Y LOS GASTOS CONTABLES.

CONCILIACIÓN ENTRE LOS INGRESOS PRESUPUESTARIOS Y CONTABLES:

Concepto	2023
1. Total de Ingresos Presupuestarios	831,414,564.48
2. Más ingresos contables no presupuestarios	0.00
2.1 INGRESOS FINANCIEROS	0.00
2.2 INCREMENTO POR VARIACIÓN DE INVENTARIOS	0.00
2.3 DISMINUCIÓN DEL EXCESO DE ESTIMACIONES POR PÉRDIDA O DETERIORO U OBSOLESCENCIA	0.00
2.4 DISMINUCIÓN DEL EXCESO DE PROVISIONES	0.00
2.5 OTROS INGRESOS Y BENEFICIOS VARIOS	0.00
2.6 OTROS INGRESOS CONTABLES NO PRESUPUESTARIOS	0.00
3. Menos ingresos presupuestarios no contables	0.00
3.1 APROVECHAMIENTOS PATRIMONIALES	0.00
3.2 INGRESOS DERIVADOS DE FINANCIAMIENTOS	0.00
3.3 OTROS INGRESOS PRESUPUESTARIOS NO CONTABLES	0.00
4. Total de Ingresos Contables (4 = 1 + 2 - 3)	831,414,564.48

CONCILIACIÓN ENTRE LOS EGRESOS PRESUPUESTARIOS Y LOS GASTOS CONTABLES:

Concepto	2023
1. Total de egresos presupuestarios	832,783,573.56
2. Menos egresos presupuestarios no contables	5,155,273.77
2.1 MATERIAS PRIMAS Y MATERIALES DE PRODUCCIÓN Y COMERCIALIZACIÓN	0.00
2.2 MATERIALES Y SUMINISTROS	2,777,062.72
2.3 MOBILIARIO Y EQUIPO DE ADMINISTRACIÓN	616,521.67
2.4 MOBILIARIO Y EQUIPO EDUCACIONAL Y RECREATIVO	0.00
2.5 EQUIPO E INSTRUMENTAL MÉDICO Y DE LABORATORIO	0.00
2.6 VEHÍCULOS Y EQUIPO DE TRANSPORTE	1,618,779.98
2.7 EQUIPO DE DEFENSA Y SEGURIDAD	0.00
2.8 MAQUINARIA, OTROS EQUIPOS Y HERRAMIENTAS	106,269.40
2.9 ACTIVOS BIOLÓGICOS	0.00
2.10 BIENES INMUEBLES	0.00
2.11 ACTIVOS INTANGIBLES	36,540.00
2.12 OBRA PÚBLICA EN BIENES DE DOMINIO PÚBLICO	0.00
2.13 OBRA PÚBLICA	0.00
2.14 ACCIONES Y PARTICIPACIONES DE CAPITAL	0.00
2.15 COMPRA DE TÍTULOS Y VALORES	0.00
2.16 CONCESIÓN DE PRÉSTAMOS	0.00
2.17 INVERSIONES EN FIDEICOMISOS, MANDATOS Y OTROS ANÁLOGOS	0.00
2.18 PROVISIONES PARA CONTINGENCIAS Y OTRAS EROGACIONES ESPECIALES	0.00
2.19 AMORTIZACIÓN DE LA DEUDA PÚBLICA	0.00
2.20 ADEUDOS DE EJERCICIOS FISCALES ANTERIORES (ADEFAS)	0.00
2.21 OTROS EGRESOS PRESUPUESTARIOS NO CONTABLES	0.00
3. Más gastos contables no presupuestarios	3,433,885.76
3.1 ESTIMACIONES, DEPRECIACIONES, DETERIOROS, OBSOLESCENCIAS Y AMORTIZACIONES	1,392,857.27
3.2 PROVISIONES	0.00
3.3 DISMINUCIONES DE INVENTARIOS	0.00
3.4 OTROS GASTOS	0.00
3.5 INVERSIÓN PÚBLICA	0.00
3.6 MATERIALES Y SUMINISTROS	2,041,028.49
3.7 OTROS GASTOS CONTABLES NO PRESUPUESTARIOS	0.00
4. Total de Gastos Contables (4 = 1 - 2 + 3)	831,062,185.55

Carreteras de Cuota-Puebla
Notas a los Estados Financieros
Al 31 de Diciembre de 2023
(Cifras en Pesos)

c) NOTAS DE MEMORIA (CUENTAS DE ORDEN)

Cuentas de Orden Contables

Concepto	Importe
Valores	2,500,000.00
Emisión de obligaciones	0.00
Avales y Garantías	0.00
Juicios	0.00
Contratos para Inversión Mediante Proyectos para Prestación de Servicios (PPS) y Similares	0.00
Bienes concesionados o en comodato	248,755,696.33

Cuentas de Orden Presupuestario

Cuentas de Orden Presupuestarias de Ingresos

Concepto	Importe
Ley de Ingresos Estimada	954,883,184.00
Ley de Ingresos por Ejecutar	1,518,219,746.00
Modificaciones a la Ley de Ingresos Estimada	686,805,181.52
Ley de Ingresos Devengada	831,414,564.48
Ley de Ingresos Recaudada	831,414,564.48

Cuentas de Orden Presupuestarias de Egresos

Concepto	Importe
Presupuesto de Egresos Aprobado	954,883,184.00
Presupuesto de Egresos por Ejercer	1,170,553,718.87
Modificaciones al Presupuesto de Egresos Aprobado	337,226,892.56
Presupuesto de Egresos Comprometido	832,783,573.56
Presupuesto de Egresos Devengado	832,783,573.56
Presupuesto de Egresos Ejercido	748,883,383.95
Presupuesto de Egresos Pagado	748,883,383.94

“Bajo protesta de decir verdad declaramos que los Estados Financieros y sus notas, son razonablemente correctos y son responsabilidad del emisor”.

Juan Morales Figueroa
Director de Administración y Finanzas

José Antonio Milán Guzmán
Jefe del Departamento de Contabilidad