

TRIBUNAL ELECTORAL DEL ESTADO DE PUEBLA

Notas a los Estados Financieros
Al 31 de Diciembre de 2023
(Cifras en Pesos)

a) NOTAS DE GESTIÓN ADMINISTRATIVA

1. Autorización e Historia

Por decreto de 22 de septiembre de 2000, se reformaron y derogaron diversas disposiciones de la Constitución Política del Estado Libre y Soberano de Puebla; a través de estas reformas se creó el Código de Instituciones y Procesos Electorales del Estado de Puebla, así como nuevos organismos electorales: El Instituto Electoral del Estado como autoridad administrativa y el Tribunal Electoral del Estado de Puebla como autoridad jurisdiccional, siendo en esta reforma cuando se le da la característica de máxima autoridad de carácter permanente y constitucional, encargado de impartir justicia electoral durante el proceso electoral correspondiente y en año no electoral.

2. Panorama Económico y Financiero

El Tribunal Electoral del Estado de Puebla opera con Recursos Federales que recibe a través de la Secretaría de Planeación y Finanzas del Gobierno del Estado, no cobra por los servicios que presta a la población, en consecuencia, se ve afectado o beneficiado directamente por las estrategias locales establecidas por el Gobierno del Estado, en concordancia con los pronósticos económicos a nivel nacional y dado el vínculo mayor con los efectos de la política económica del país, así como la alta exposición a las variaciones de la economía internacional.

3. Organización y Objetivo Social

La estructura organizacional del Tribunal se presenta a continuación:

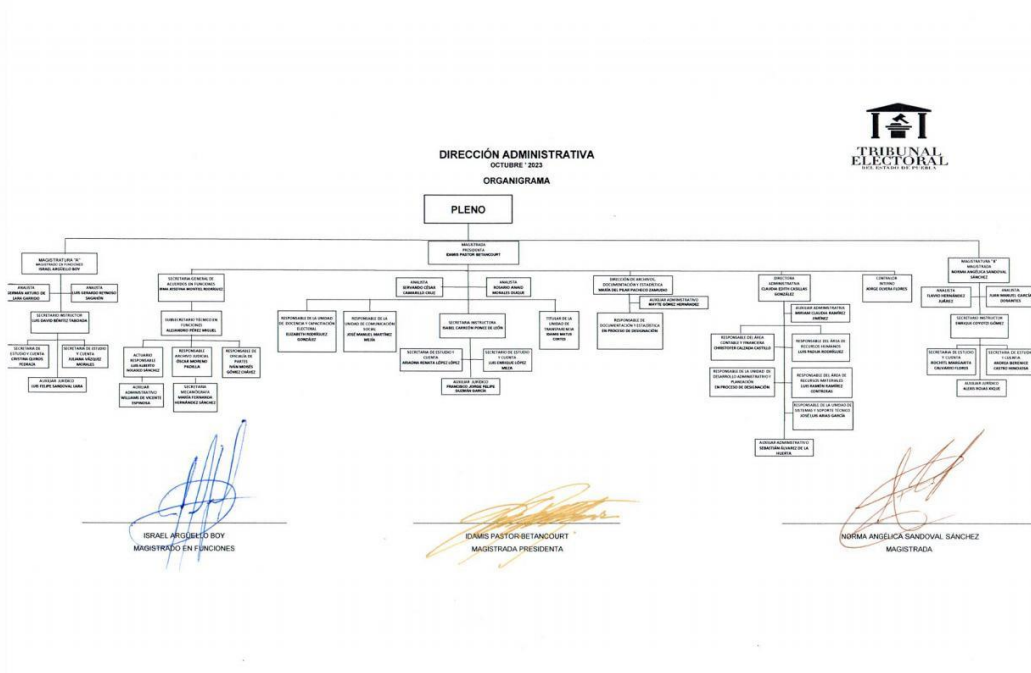

TRIBUNAL ELECTORAL DEL ESTADO DE PUEBLA

Notas a los Estados Financieros

Al 31 de Diciembre de 2023

(Cifras en Pesos)

Misión: Ejercer el control Constitucional en el Estado garantizando que los actos y resoluciones electorales en el Estado estén sujetos a los principios de constitucionalidad y legalidad, mediante la resolución de los medios de impugnación y los procedimientos de su competencia, dando legitimidad a los procesos electorales y a las autoridades electas; así como realizar tareas de docencia e investigación en materia electoral.

Visión: Ser un Organismo eficiente en la labor jurisdiccional al realizar sus actividades, mediante la capacitación y actualización constante del personal; así como acrecentar la difusión de la cultura electoral.

4. Bases de Preparación de los Estados Financieros

Los Estados Financieros han sido preparados bajo la normatividad de la Ley General de Contabilidad Gubernamental (LGCG) y conforme a los documentos emitidos por el Consejo Nacional de Armonización Contable (CONAC), por lo que se refleja de manera clara, oportuna, confiable, y comparable las cifras contables, presupuestales y programáticas.

Actualmente en el Tribunal Electoral del Estado de Puebla, se registran las operaciones, contables, presupuestales y programáticas en el programa denominado "Nuevo Sistema Armonización de Rendición de Cuentas II (NSARCII)", el cual es un sistema que funciona como herramienta de control del erario, opera en tiempo real y cumplen con los lineamientos establecidos por la Ley General de Contabilidad Gubernamental (LGCG), la Ley General de Transparencia y Acceso a la Información Pública (LGTAIP), así como con lo marcado por el Consejo Nacional de Armonización Contable (CONAC).

5. Políticas de Contabilidad Significativas

Los Estados Financieros se cuantifican en términos monetarios a costo histórico de acuerdo a la LGCG y lineamientos emitidos por el CONAC. Las cifras que se muestran en los Estados Financieros se fundamentan bajo la aplicación de los postulados básicos de Contabilidad Gubernamental:

- Sustancia Económica
- Entes Públicos
- Existencia Permanente
- Revelación Suficiente
- Importancia Relativa
- Registro e Integración Presupuestaria
- Consolidación de la Información Financiera
- Devengo Contable
- Valuación
- Dualidad Económica
- Consistencia

6. Posición en Moneda Extranjera y Protección por Riesgo Cambiario

El Tribunal Electoral del Estado de Puebla no realiza transacciones en moneda extranjera.

TRIBUNAL ELECTORAL DEL ESTADO DE PUEBLA

Notas a los Estados Financieros

Al 31 de Diciembre de 2023

(Cifras en Pesos)

7. Reporte Analítico del Activo

Rubro	Saldo Inicial	Saldo Final	Variación
Efectivo y Equivalentes	1,217,235.87	1,131,172.61	-86,063.26
Derechos a Recibir Efectivo o Equivalentes	618.55	2,722.22	2,103.67
Derechos a Recibir Bienes o Servicios	0.00	0.00	0.00
Bienes Muebles	5,494,969.65	4,973,064.19	-521,905.46
Activos Intangibles	88,070.60	115,207.01	27,136.41
Depreciación, Deterioro y Amortización Acumulada de Bienes	-3,571,680.56	-5,027,806.06	-1,456,125.50
Total	3,228,595.56	1,194,359.97	-2,034,854.14

8. Fideicomisos, Mandatos y Análogos

El Tribunal Electoral del Estado de Puebla, no es fideicomitente o fiduciario.

9. Reporte de la Recaudación

a) Durante el presente ejercicio fiscal, el Tribunal Electoral del Estado de Puebla a ha reportado el siguiente comportamiento respecto a los ingresos al mismo mes en el ejercicio inmediato anterior:

Rubro de Ingresos	Diciembre 2023	Diciembre 2022	Incremento/ Decremento	Porcentaje de incremento/ decremento
9 Transferencias, Asignaciones, Subsidios y Otras Ayudas	28,291,763.00	31,343,302.58	-3,048,948.84	-9.70%
6 Aprovechamientos	2,590.74	0.00	2,590.74	100%
Total	28,294,353.74	31,343,302.58	-3,046,358.1	-9.71%

b) En cuanto a la proyección de la recaudación e ingresos en el mediano plazo, se reporta el presente ejercicio fiscal y del siguiente, utilizando el porcentaje de inflación anual que emite el Instituto Nacional de Estadística y Geografía (INEGI), en diciembre de 2022, el cual asciende al 7.82%.

TRIBUNAL ELECTORAL DEL ESTADO DE PUEBLA

Notas a los Estados Financieros

Al 31 de Diciembre de 2023

(Cifras en Pesos)

Rubro de Ingresos		2023	2024
9	Transferencias, Asignaciones, Subsidios y Otras Ayudas	24,591,763.00	26,514,838.86
	TOTAL	24,591,763.00	26,514,838.86

10. Información sobre la Deuda y el Reporte Analítico de la Deuda

El Tribunal Electoral del Estado de Puebla, no tiene deuda con ninguna Institución crediticia.

11. Calificaciones otorgadas

El Tribunal Electoral del Estado de Puebla, no tiene calificaciones otorgadas.

12. Proceso de Mejora

Principales Políticas de Control Interno

Revisar que exista suficiencia presupuestal en las partidas de los egresos correspondientes, antes de autorizar el pedido o el inicio del procedimiento de adjudicación por las requisiciones de bienes y/o servicios.

Obtener la documentación comprobatoria y justificativa del egreso antes de realizar el pago o el día hábil siguiente cuando ésta se genere a partir del pago o de recibir el bien o servicio que corresponda.

Contabilizar las operaciones financieras a más tardar el día hábil siguiente de obtener la documentación comprobatoria y justificativa correspondiente.

Terminar los estados financieros a más tardar el día hábil 5 siguiente al mes que correspondan.

Revisar de manera analítica los Estados Financieros por persona distinta a la que los elaboró a más tardar el día hábil siguiente de que se terminen.

Medidas de Desempeño Financiero, Metas y Alcance

El Tribunal tiene las siguientes metas financieras para el ejercicio 2023:

Capital de Trabajo mínimo de 3.00, es decir, disponer \$3.00 para solventar cada peso de obligaciones contraídas.

Liquidez mínima de 1.00, es decir, disponer de liquidez de \$1.00 en efectivo para su disposición inmediata.

TRIBUNAL ELECTORAL DEL ESTADO DE PUEBLA

Notas a los Estados Financieros

Al 31 de Diciembre de 2023

(Cifras en Pesos)

Prueba del Ácido mínimo de 2.00, es decir, contar con una capacidad de \$2.00 por cada peso de pasivo circulante para pagar sus deudas y obligaciones de corto plazo.

Y Endeudamiento de \$0.20, es decir, por cada \$1.00 del activo total los acreedores financian \$0.20.

Para lograr lo anterior, el Tribunal Electoral del Estado de Puebla se apega a la normativa aplicable en materia del ejercicio del presupuesto de egresos 2023, atiende cabalmente todas las circulares que emite la Secretaría de Planeación y Finanzas respecto a las medidas de racionalidad y eficiencia en el ejercicio del Presupuesto de Egresos de 2023 y atiende las recomendaciones y observaciones de las Entidades Fiscalizadoras correspondientes.

13. Información por Segmentos

No aplica Información por Segmentos al Tribunal Electoral del Estado de Puebla.

14. Eventos Posteriores al Cierre

No hubo eventos posteriores al cierre que afecten la información financiera del Tribunal Electoral del Estado de Puebla.

15. Partes Relacionadas

No existen partes relacionadas que puedan ejercer influencia significativa sobre la toma de decisiones financieras y operativas del Tribunal Electoral del Estado de Puebla, puesto que goza de autonomía técnica y de gestión, por lo que es la única responsable de la aplicación de su presupuesto de egresos y de sus ingresos.

16. Responsabilidad Sobre la Presentación Razonable de la Información Contable

Cada uno de los Estados Financieros se ha rubricado por los responsables encargados de su elaboración, revisión y autorización, para garantizar que los mismos presentan razonablemente las cifras financieras, así como el contenido de sus notas.

b) NOTAS DE DESGLOSE

I. NOTAS AL ESTADO DE ACTIVIDADES

Ingresos y Otros Beneficios

Ingresos de Gestión

Concepto	2023	2022
OTROS APROVECHAMIENTOS	2,590.74	0.00
Total	2,590.74	0.00

TRIBUNAL ELECTORAL DEL ESTADO DE PUEBLA

Notas a los Estados Financieros

Al 31 de Diciembre de 2023

(Cifras en Pesos)

Participaciones, Aportaciones, Convenios, Incentivos Derivados de la Colaboración Fiscal, Fondos Distintos de Aportaciones, Transferencias, Asignaciones, Subsidios y Subvenciones, y Pensiones y Jubilaciones

Concepto	2023	2022
SUBSIDIOS Y SUBVENCIONES	28,294,353.74	31,343,302.58
Total	28,294,353.74	31,343,302.58

Otros Ingresos y Beneficios

Concepto	2023	2022
OTROS INGRESOS Y BENEFICIOS VARIOS	0.00	0.00
Total	0.00	0.00

Gastos y Otras Pérdidas**Gastos de Funcionamiento**

Concepto	2023	2022
Servicios Personales	24,188,492.28	27,030,533.05
Materiales y Suministros	747,599.19	627,461.77
Servicios Generales	3,442,305.14	3,633,392.05
Total	28,378,396.61	31,291,386.87

Servicios Personales

Concepto	2023	2022
Remuneraciones al Personal de Carácter Permanente	3,765,945.58	3,165,818.11
Remuneraciones al Personal de Carácter Transitorio	0.00	673,980.35
Remuneraciones Adicionales y Especiales	16,941,047.90	19,813,257.76
Seguridad Social	973,962.49	976,810.36
Otras Prestaciones Sociales y Económicas	148,404.74	165,666.57
Pago de Estímulos a Servidores Públicos	2,359,131.57	2,234,999.90
Total	24,188,492.28	27,030,533.05

Materiales y Suministros

TRIBUNAL ELECTORAL DEL ESTADO DE PUEBLA

Notas a los Estados Financieros

Al 31 de Diciembre de 2023

(Cifras en Pesos)

Concepto	2023	2022
Materiales de Administración, Emisión de Documentos y Artículos Oficiales	101,099.04	96,790.17
Alimentos y Utensilios	89,809.57	95,660.83
Materiales y Artículos de Construcción y de Reparación	8,084.44	6,326.54
Productos Químicos, Farmacéuticos y de Laboratorio	1,499.52	5,280.45
Combustibles, Lubricantes y Aditivos	406,963.56	397,555.08
Vestuario, Blancos, Prendas de Protección y Artículos Deportivos	2,712.20	2,267.50
Herramientas, Refacciones y Accesorios Menores	137,430.86	23,581.20
Total	747,599.19	627,461.77

Servicios Generales

Concepto	2023	2022
Servicios Básicos	257,870.92	335,955.61
Servicios de Arrendamiento	190,203.98	420,417.92
Servicios Profesionales, Científicos y Técnicos y Otros Servicios	641,386.72	451,317.09
Servicios Financieros, Bancarios y Comerciales	70,169.51	84,054.97
Servicios de Instalación, Reparación, Mantenimiento y Conservación	460,771.54	586,206.46
Servicios de Comunicación Social y Publicidad	5,712.00	22,504.00
Servicios de Traslado y Viáticos	90,979.89	256,910.79
Servicios Oficiales	973,178.98	625,317.95
Otros Servicios Generales	752,031.60	850,707.26
Total	3,442,305.14	3,633,392.05

Transferencias, Asignaciones, Subsidios y Otras Ayudas

Concepto	2023	2022
Nada que informar	0.00	0.00
Total	0.00	0.00

Participaciones y Aportaciones

Concepto	2023	2022
-----------------	-------------	-------------

TRIBUNAL ELECTORAL DEL ESTADO DE PUEBLA

Notas a los Estados Financieros

Al 31 de Diciembre de 2023

(Cifras en Pesos)

Nada que informar	0.00	0.00
Total	0.00	0.00

Otros Gastos y Pérdidas Extraordinarias

Concepto	2023	2022
Inversión Pública No Capitalizable	0.00	0.00
Gastos de Ejercicios Anteriores	0.00	0.00
Depreciación de Bienes Muebles	593,113.47	912,939.94
Total	593,113.47	912,939.94

II. NOTAS AL ESTADO DE SITUACIÓN FINANCIERA**Activo****Efectivo y Equivalentes**

Concepto	2023	2022
Bancos	1,131,172.61	1,217,235.87
Total	1,131,172.61	1,217,235.87

Derechos a Recibir Efectivo y Equivalentes, y Bienes o Servicios a Recibir

Concepto	2023				2022
	Hasta 90 días	Hasta 180 días	Hasta 365 días	Total	Total
Deudores Diversos por Cobrar a Corto Plazo	480.73	20.23	0.00	500.96	618.55
Total	480.73	20.23	0.00	0.00	618.55

Inventarios (Bienes Disponibles para su Transformación o Consumo)

Concepto	2023	2022
Nada que informar	0.00	0.00
Total	0.00	0.00

TRIBUNAL ELECTORAL DEL ESTADO DE PUEBLA

Notas a los Estados Financieros

Al 31 de Diciembre de 2023

(Cifras en Pesos)

Almacenes

Concepto	2023	2022
Nada que informar	0.00	0.00
Total	0.00	0.00

Inversiones Financieras

Concepto	2023	2022
Nada que informar	0.00	0.00
Total	0.00	0.00

Bienes Muebles, Inmuebles e Intangibles

Concepto	2023	2022
Muebles de Oficina y Estantería	474,154.81	568,674.84
Equipo de Cómputo y de Tecnologías de la Información	1,636,462.90	2,195,562.63
Otros Mobiliarios y Equipos de Administración	69,939.53	49,484.12
Equipos y Aparatos Audiovisuales	130,124.64	118,221.02
Cámaras Fotográficas y de Video	121,900.58	110,503.14
Otro Mobiliario y Equipo Educativo y Recreativo	0.00	17,642.24
Vehículos y Equipo Terrestre	2,204,410.02	2,204,410.02
Equipo de Comunicación y Telecomunicación	66,415.25	168,042.82
Herramientas y Máquinas-Herramienta	0.00	62,428.82
Licencias Informáticas e Intelectuales	8,624.80	88,070.60
Total	4,973,064.19	5,583,040.25

Tasas de depreciación

Concepto	Depreciación Anual %
Muebles de Oficina y Estantería	10%
Equipo de Cómputo y de Tecnologías de la Información	33.3%
Otros Mobiliarios y Equipos de Administración	10%
Equipos y Aparatos Audiovisuales	33.3%
Cámaras Fotográficas y de Video	33.3%
Otro Mobiliario y Equipo Educativo y Recreativo	20%
Vehículos y Equipo Terrestre	20%
Equipo de Comunicación y Telecomunicación	10%
Herramientas y Máquinas-Herramienta	10%
Licencias Informáticas e Intelectuales	33.3%

Estimaciones y Deterioros

Concepto	2023	2022
Nada que informar	0.00	0.00

TRIBUNAL ELECTORAL DEL ESTADO DE PUEBLA

Notas a los Estados Financieros

Al 31 de Diciembre de 2023

(Cifras en Pesos)

Total	0.00	0.00
--------------	-------------	-------------

Porcentajes de Depreciación

Concepto	% de depreciación anual
Muebles de Oficina y Estantería	10%
Equipo de Cómputo y de Tecnologías de la	33.3%
Otros Mobiliarios y Equipos de Administración	10%
Equipos y Aparatos Audiovisuales	33.3%
Cámaras Fotográficas y de Video	33.3%
Otro Mobiliario y Equipo Educativo y Recreativo	20%
Vehículos y Equipo Terrestre	20%
Equipo de Comunicación y Telecomunicación	10%
Herramientas y Máquinas-Herramienta	10%
Licencias Informáticas e Intelectuales	33.3%

Otros Activos

Concepto	2023	2022
Nada que informar	0.00	0.00
Total	0.00	0.00

Pasivo

Cuentas por Pagar

Concepto	2023					2022
	Hasta 90 días	Hasta 180 días	Hasta 365 días	Más de 365 días	Total	Total
Servicios Personales por Pagar a Corto Plazo	39,662.46	0.04	23,296.28	0.00	62,958.78	91,723.85
Retenciones y Contribuciones por Pagar a Corto Plazo	975,437.75	125.03	1,901.00	0.00	977,464.15	1,038,615.80
Otras Cuentas por Pagar a Corto Plazo	90,000.00	0.00	0.41	0.00	90,000.41	0.41
Total	1,105,100.21	125.07	25,198.06	0.00	1,130,423.34	1,130,340.06

Documentos por Pagar

TRIBUNAL ELECTORAL DEL ESTADO DE PUEBLA

Notas a los Estados Financieros

Al 31 de Diciembre de 2023

(Cifras en Pesos)

2023						2022
Concepto	Hasta 90 días	Hasta 180 días	Hasta 365 días	Más de 365 días	Total	Total
Nada que informar	0.00	0.00	0.00	0.00	0.00	0.00
Total	0.00	0.00	0.00	0.00	0.00	0.00

Fondos y Bienes de Terceros en Garantía y/o Administración (a corto y largo plazo)

Concepto	2023	2022
Nada que informar	0.00	0.00
Total	0.00	0.00

Pasivos diferidos

Concepto	2023	2022
A corto plazo	0.00	0.00
A largo plazo	0.00	0.00
Total	0.00	0.00

Provisiones

Concepto	2023	2022
Nada que informar	0.00	0.00
Total	0.00	0.00

Otros Pasivos

Concepto	2023	2022
Nada que informar	0.00	0.00
Total	0.00	0.00

III. NOTAS AL ESTADO DE VARIACIONES EN LA HACIENDA PÚBLICA**Patrimonio**

La cuenta de Patrimonio presentó los siguientes saldos:

Concepto	2023	2022
Hacienda Pública/Patrimonio Contribuido	1,225,520.29	1,225,520.29
Hacienda Pública/Patrimonio Generado	-1,161,583.66	873,353.76

TRIBUNAL ELECTORAL DEL ESTADO DE PUEBLA

Notas a los Estados Financieros

Al 31 de Diciembre de 2023

(Cifras en Pesos)

Total	63,936.63	2,098,874.05
--------------	------------------	---------------------

Patrimonio Contribuido

Concepto	2023	2022
Actualización de la Hacienda Pública/Patrimonio	1,225,520.29	1,225,520.29
Total	1,225,520.29	1,225,520.29

Patrimonio Generado

Concepto	2023	2022
Resultados del Ejercicio (Ahorro/Desahorro)	-677,156.34	-861,024.23
Resultados de Ejercicios Anteriores	-499,082.47	1,719,722.84
Rectificaciones de Resultados de Ejercicios	14,655.15	14,655.15
Total	-1,161,583.66	873,353.76

IV. NOTAS AL ESTADO DE FLUJOS DE EFECTIVO**Efectivo y Equivalentes**

Concepto	2023	2022
Efectivo	0.00	0.00
Bancos/Tesorería	1,131,172.61	1,217,235.87
Bancos/Dependencias y Otros	0.00	0.00
Inversiones Temporales (hasta 3 meses)	0.00	0.00
Fondo con afectación específica	0.00	0.00
Depósitos de fondos de terceros en Garantía y/o Administración	0.00	0.00
Otros Efectivos y Equivalentes	0.00	0.00
Total de Efectivo y Equivalentes	1,131,172.61	1,217,235.87

Adquisiciones de Actividades de Inversión efectivamente pagadas

Concepto	2023	2022
Bienes Inmuebles, Infraestructura y Construcciones en Proceso	0.00	0.00
Terrenos	0.00	0.00
Viviendas	0.00	0.00
Edificios no Habitacionales	0.00	0.00
Infraestructura	0.00	0.00
Construcciones en Proceso en Bienes de Dominio Público	0.00	0.00
Construcciones en Proceso en Bienes Propios	0.00	0.00
Otros Bienes Inmuebles	0.00	0.00
Bienes Muebles	0.00	0.00
Mobiliario y Equipo de Administración	0.00	0.00
Mobiliario y Equipo Educativo y Recreativo	0.00	0.00

TRIBUNAL ELECTORAL DEL ESTADO DE PUEBLA

Notas a los Estados Financieros

Al 31 de Diciembre de 2023

(Cifras en Pesos)

Equipo e Instrumental Médico y de Laboratorio	0.00	0.00
Vehículos y Equipo de Transporte	0.00	0.00
Equipo de Defensa y Seguridad	0.00	0.00
Maquinaria, Otros Equipos y Herramientas	0.00	0.00
Colecciones, Obras de Arte y Objetos Valiosos	0.00	0.00
Activos Biológicos	0.00	0.00
Otras Inversiones	0.00	0.00
Total	0.00	0.00

Conciliación de los Flujos de Efectivo Netos de las Actividades de Operación y la Cuenta de Ahorro/ Desahorro.

Concepto	2023	2022
Resultados del Ejercicio Ahorro/ Desahorro	-677,156.34	-861,024.23
Movimientos de partidas (o rubros) que no afectan al efectivo	792,600.75	912,939.94
Depreciación	0.00	0.00
Amortización	0.00	0.00
Incrementos en las provisiones	0.00	0.00
Incremento en inversiones producido por revaluación	0.00	0.00
Ganancia/pérdida en venta de bienes muebles, inmuebles e intangibles	0.00	0.00
Incremento en cuentas por cobrar	0.00	0.00
Flujos de Efectivo Netos de las Actividades de Operación	115,444.41	0.00

V. CONCILIACIÓN ENTRE LOS INGRESOS PRESUPUESTARIOS Y CONTABLES, ASÍ COMO ENTRE LOS EGRESOS PRESUPUESTARIOS Y LOS GASTOS CONTABLES.

Concepto	2023
1. Total de Ingresos Presupuestarios	28,294,353.74
2. Más ingresos contables no presupuestarios	0.00
2.1 INGRESOS FINANCIEROS	0.00
2.2 INCREMENTO POR VARIACIÓN DE INVENTARIOS	0.00
2.3 DISMINUCIÓN DEL EXCESO DE ESTIMACIONES POR PÉRDIDA O DETERIORO U OBSOLESCENCIA	0.00
2.4 DISMINUCIÓN DEL EXCESO DE PROVISIONES	0.00
2.5 OTROS INGRESOS Y BENEFICIOS VARIOS	0.00
2.6 OTROS INGRESOS CONTABLES NO PRESUPUESTARIOS	0.00

TRIBUNAL ELECTORAL DEL ESTADO DE PUEBLA

Notas a los Estados Financieros

Al 31 de Diciembre de 2023

(Cifras en Pesos)

3. Menos ingresos presupuestarios no contables	0.00
3.1 APROVECHAMIENTOS PATRIMONIALES	0.00
3.2 INGRESOS DERIVADOS DE FINANCIAMIENTOS	0.00
3.3 OTROS INGRESOS PRESUPUESTARIOS NO CONTABLES	0.00
4. Total de Ingresos Contables (4 = 1 + 2 - 3)	28,294,353.74
CONCILIACIÓN ENTRE LOS EGRESOS PRESUPUESTARIOS Y LOS GASTOS CONTABLE	
Concepto	2023
1. Total de egresos presupuestarios	28,378,396.61
2. Menos egresos presupuestarios no contables	0.00
2.1 MATERIAS PRIMAS Y MATERIALES DE PRODUCCIÓN Y COMERCIALIZACIÓN	0.00
2.2 MATERIALES Y SUMINISTROS	0.00
2.3 MOBILIARIO Y EQUIPO DE ADMINISTRACIÓN	0.00
2.4 MOBILIARIO Y EQUIPO EDUCACIONAL Y RECREATIVO	0.00
2.5 EQUIPO E INSTRUMENTAL MÉDICO	0.00
2.6 VEHÍCULOS Y EQUIPO DE TRANSPORTE	0.00
2.7 EQUIPO DE DEFENSA Y SEGURIDAD	0.00
2.8 MAQUINARIA, OTROS EQUIPOS Y HERRAMIENTAS	0.00
2.9 ACTIVOS BIOLÓGICOS	0.00
2.10 BIENES INMUEBLES	0.00
2.11 ACTIVOS INTANGIBLES	0.00
2.12 OBRA PÚBLICA EN BIENES DE DOMINIO	0.00
2.13 OBRA PÚBLICA	0.00
2.14 ACCIONES Y PARTICIPACIONES DE CAPITAL	0.00
2.15 COMPRA DE TÍTULOS Y VALORES	0.00
2.16 CONCESIÓN DE PRÉSTAMOS	0.00
2.17 INVERSIONES EN FIDEICOMISOS	0.00
2.18 PROVISIONES PARA CONTINGENCIAS	0.00
2.19 AMORTIZACIÓN DE LA DEUDA PÚBLICA	0.00
2.20 ADEUDOS DE EJERCICIOS FISCALES	0.00
2.21 OTROS EGRESOS PRESUPUESTARIOS NO	0.00

TRIBUNAL ELECTORAL DEL ESTADO DE PUEBLA

Notas a los Estados Financieros

Al 31 de Diciembre de 2023

(Cifras en Pesos)

CONTABLES	
3. Más gastos contables no presupuestarios	593,113.47
3.1 ESTIMACIONES, DEPRECIACIONES, DETERIOROS Y OBSOLESCENCIAS	593,113.47
3.2 PROVISIONES	0.00
3.3 DISMINUCIONES DE INVENTARIOS	0.00
3.4 OTROS GASTOS	0.00
3.5 INVERSIÓN PÚBLICA	0.00
3.6 MATERIALES Y SUMINISTROS	0.00
3.7 OTROS GASTOS CONTABLES NO PRESUPUESTARIOS	0.00
4. Total de Gastos Contables (4 = 1 - 2 + 3)	28,971,510.08

c) NOTAS DE MEMORIA (CUENTAS DE ORDEN)**Cuentas de Orden Contables**

Concepto	Importe
Valores	0.00
Emisión de obligaciones	0.00
Avales y Garantías	0.00
Juicios	0.00
Contratos para Inversión Mediante Proyectos para Prestación de Servicios (PPS) y Similares	0.00
Bienes concesionados o en comodato	0.00

Cuentas de Orden Presupuestario**Cuentas de Orden Presupuestarias de Ingresos**

Concepto	Importe
Ley de Ingresos Estimada	24,591,763.00
Ley de Ingresos por Ejecutar	87,514.36
Modificaciones a la Ley de Ingresos Estimada	3,790,105.10
Ley de Ingresos Devengada	28,294,353.74
Ley de Ingresos Recaudada	28,294,353.74

Cuentas de Orden Presupuestarias de Egresos

Concepto	Importe
Presupuesto de Egresos Aprobado	24,591,763.00

TRIBUNAL ELECTORAL DEL ESTADO DE PUEBLA

Notas a los Estados Financieros

Al 31 de Diciembre de 2023

(Cifras en Pesos)

Presupuesto de Egresos por Ejercer	3,471.49
Modificaciones al Presupuesto de Egresos Aprobado	3,790,105.10
Presupuesto de Egresos Comprometido	28,378,396.61
Presupuesto de Egresos Devengado	28,378,396.61
Presupuesto de Egresos Ejercido	28,257,184.92
Presupuesto de Egresos Pagado	28,178,909.33

“Bajo protesta de decir verdad declaramos que los Estados Financieros y sus notas, son razonablemente correctos y son responsabilidad del emisor”.

IDAMIS PASTOR BETANCOURT

MAGISTRADA PRESIDENTA

**CLAUDIA EDITH CASILLAS
GONZÁLEZ**

DIRECTORA ADMINISTRATIVA