

Comisión de Derechos Humanos del Estado de Puebla

Notas a los Estados Financieros

Al 31 de Diciembre de 2023

(Cifras en Pesos)

a) NOTAS DE GESTIÓN ADMINISTRATIVA

1. Autorización e Historia

La Comisión de Derechos Humanos del Estado de Puebla fue creada por decreto en fecha 14 de diciembre de 1992 y fue publicado en el Periódico Oficial el 18 de diciembre de 1992.

El organismo fue creado para la protección, respeto y defensa de los Derechos Humanos, el que conocerá de quejas en contra de actos u omisiones administrativas que emanen de autoridades o servidores públicos que violen los mismos, a excepción de los del Poder Judicial del Estado; podrá formular recomendaciones públicas autónomas, de ninguna manera obligatorias para las autoridades o servidores involucrados y asimismo, denuncias y quejas ante las autoridades respectivas. Este Organismo carecerá de competencia para conocer de asuntos electorales, laborales y jurisdiccionales.

Partiendo de la premisa fundamental, contenida en el apartado B del artículo 102 de nuestra Carta Magna, se advierte que las Comisiones de Derechos Humanos no tienen como objetivo ser sistemáticamente críticas. No fueron creadas para substituir las funciones de otros organismos, ni pueden sumir, por consiguiente, funciones que no les corresponden. Por su origen y finalidad; deben ser coadyuvantes de las instituciones públicas para su mejor funcionamiento, sirviendo de mediadoras en las relaciones de las autoridades y gobernados, y desde luego, defendiendo a estos del abuso del poder, fortaleciéndose así los principios de legalidad y seguridad jurídica que consagra la Constitución General de la Republica.

Entendemos a los Derechos Humanos como aquellos que nos permiten el aseguramiento de la dignidad de los seres humanos y como parte relevante del universo, en consecuencia, es que se considera que no hay democracia que pueda excluir sus connotados la visibilidad del poder, puesto que en la democracia el poder emana de la mayoría, en razón a dicha naturaleza es que los gobernados necesitan para evaluar el desempeño de los gobernantes que conozcan sus acciones para la legitimación de su actuar.

Comisión de Derechos Humanos del Estado de Puebla

Notas a los Estados Financieros

Al 31 de Diciembre de 2023

(Cifras en Pesos)

El 25 de julio de 2011 se publica en el Periódico Oficial del Estado que la Comisión de Derechos Humanos del Estado de Puebla, es un organismo público autónomo, con personalidad jurídica y patrimonio propios.

2. Panorama Económico y Financiero

Al cierre de 2022 la economía mexicana creció 3.0% respecto a 2021 y 0.4% real trimestral respecto al trimestre previo de acuerdo con la Estimación Oportuna del PIB, así mismo el pronóstico anterior de Cepal para el crecimiento para México en el 2022, estaba en 1.9%; es decir, al cierre de diciembre se encuentra arriba en un punto porcentual, pues ahora esperan un crecimiento de 2.9 por ciento

3. Organización y Objetivo Social

Objeto Social: Proteger la Dignidad Humana.

Principal Actividad: Defensa y Promoción de los Derechos Humanos.

Periodo: 01 de enero al 31 de diciembre 2023

Régimen Fiscal: Somos una Organismo de carácter moral con fines no lucrativos.

Consideraciones Fiscales del ente: Impuesto Sobre la Renta (ISR) por Salarios, Impuesto sobre la renta por Honorarios e Impuesto Sobre la Renta por Arrendamientos

Comisión de Derechos Humanos del Estado de Puebla

Notas a los Estados Financieros
Al 31 de Diciembre de 2023
(Cifras en Pesos)

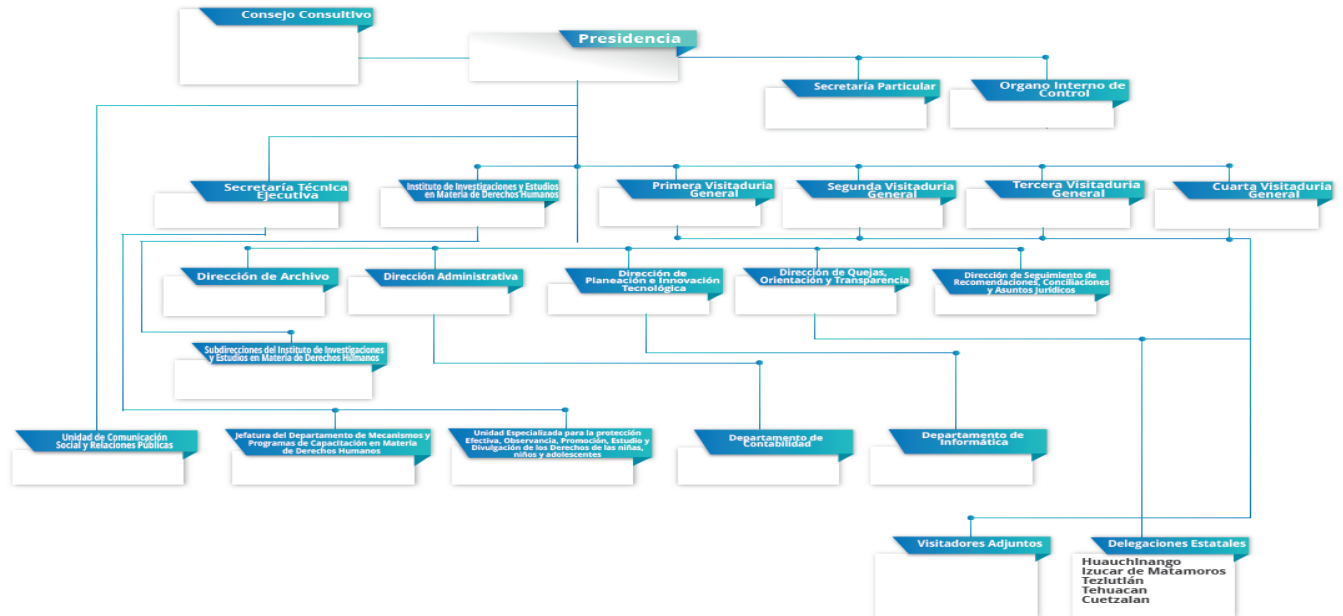

4. Bases de Preparación de los Estados Financieros

El referido sistema cuenta con el registro presupuestal y contable establecido en los lineamientos emitidos por el CONAC, como el reconocimiento y seguimiento de las etapas presupuestales del ingreso y gasto, llamados “momentos contables” (aprobado, modificado, comprometido, devengado, ejercido y pagado); se efectúan los registros considerando la base acumulativa (devengado) de las transacciones.

5. Políticas de Contabilidad Significativas

➤ Efectos de la Inflación en la Información Financiera

- La pérdida del poder adquisitivo de la moneda es provocada por la inflación, que es el aumento sostenido y generalizado en el nivel de precios.
- El registro de las operaciones se hace en unidades monetarias con el poder adquisitivo que tiene el momento en que se adquieren los bienes y servicios; es decir las transacciones se registran al costo de acuerdo con principios de contabilidad.

Comisión de Derechos Humanos del Estado de Puebla

Notas a los Estados Financieros

Al 31 de Diciembre de 2023

(Cifras en Pesos)

- **Efectivo y Equivalentes de Efectivo**
 - Muestran saldos de caja y depósitos bancarios de este Organismo
- **Inversiones Financieras**
 - Este Organismo no cuenta con inversiones financieras
- **Instrumentos financieros derivados**
 - Este Organismo no cuenta con Instrumentos financieros derivados
- **Bienes Muebles e Inmuebles**
 - Los Bienes Muebles se registran a su costo de adquisición, en caso de ser donaciones, su valor razonable se determina por cotizaciones en los mercados o valores de mercado de activos similares.
 - Este Organismo no cuenta con Bienes Inmuebles, sin embargo, se cuenta con un bien en custodia registrado en cuentas de orden.
- **Provisiones**
 - Las provisiones de pasivo representan obligaciones de pago por concepto de impuestos (ISR por Sueldos y Salarios, ISR por Honorarios, ISR por arrendamiento, 3% sobre Nómina) y otros.
- **Beneficios a los Empleados**
 - El organismo beneficia a sus empleados con los requerimientos establecidos en la Ley del Instituto de Seguridad y Servicios Sociales de los Trabajadores al Servicio de los Poderes del Estado de Puebla.
- **Patrimonio**
 - Las aportaciones, donaciones a capital, los ahorros desahorros acumulados se expresan a su costo histórico.
- **Reconocimiento de Ingresos**
 - Son las transferencias realizadas por la Secretaría de Planeación y Finanzas del Estado de Puebla a favor de este organismo y otros ingresos derivados de sucesos extraordinarios.

Comisión de Derechos Humanos del Estado de Puebla

Notas a los Estados Financieros

Al 31 de Diciembre de 2023

(Cifras en Pesos)

➤ **Reconocimiento de Gastos**

Se reconoce como una obligación de pago a favor de terceros por la recepción de conformidad de bienes y servicios.

Posición en Moneda Extranjera y Protección por Riesgo Cambiario

6. Posición en Moneda Extranjera y Protección por riesgo Cambiario.

a) Activos en moneda extranjera:

No Aplica

b) Pasivos en moneda extranjera:

No Aplica

c) Posición en moneda extranjera:

No Aplica

d) Tipo de cambio:

No Aplica

e) Equivalente en moneda nacional:

No Aplica

Lo anterior por cada tipo de moneda extranjera que se encuentre en los rubros de activo y pasivo. Adicionalmente, No Aplica la información relativa a los métodos de protección de riesgo por variaciones en el tipo de cambio.

7. Reporte Analítico del Activo

Muestra la siguiente información:

a) Vida útil o porcentajes de depreciación, deterioro o amortización utilizados en los diferentes tipos de activos:

La vida útil o porcentaje de depreciación es el establecido por la Ley de ISR en sus Artículos 34 y 35.

Comisión de Derechos Humanos del Estado de Puebla

Notas a los Estados Financieros

Al 31 de Diciembre de 2023

(Cifras en Pesos)

b) Cambios en el porcentaje de depreciación o valor residual de los activos:

Se aplican los establecido en ley

c) Importe de los gastos capitalizados en el ejercicio, tanto financieros como de investigación y desarrollo:

No aplica.

d) Riesgos por tipo de cambio o tipo de interés de las inversiones financieras:

No aplica.

e) Valor activado en el ejercicio de los bienes construidos por la entidad:

No aplica.

f) Otras circunstancias de carácter significativo que afecten el activo, tales como bienes en garantía, señalados en embargos, litigios, títulos de inversiones entregados en garantías, baja significativa del valor de inversiones financieras, etc.: No aplica.

g) Desmantelamiento de Activos, procedimientos, implicaciones, efectos contables: No aplica

h) Administración de activos; planeación con el objetivo de que el ente los utilice de manera más efectiva: No Aplica

Adicionalmente, se deben incluir las explicaciones de las principales variaciones en el activo, en cuadros comparativos como sigue:

a) Inversiones en valores:

Comisión de Derechos Humanos del Estado de Puebla

Notas a los Estados Financieros

Al 31 de Diciembre de 2023

(Cifras en Pesos)

b) Patrimonio de Organismos descentralizados de

Control Presupuestario Indirecto:

No Aplica

**c) Inversiones en empresas
de participación mayoritaria:**

No Aplica

**d) Inversiones en empresas
de participación minoritaria:**

No Aplica

**e) Patrimonio de organismos descentralizados de control
presupuestario directo, según corresponda:**

No aplica.

8. Fideicomisos, Mandatos y Análogos

**a) Por ramo
administrativo
que los reporta:**

No aplica.

**b) Enlistar los de mayor monto de disponibilidad, relacionando
aquéllos que conforman el 80% de las disponibilidades:**

No aplica

9. Reporte de la Recaudación

Se informa:

**a) Análisis del comportamiento de la recaudación correspondiente al
ente público o cualquier tipo de ingreso, de forma separada los ingresos
locales de los federales:**

La Comisión de Derechos Humanos del Estado de Puebla, sólo recibe Ingresos por la Secretaría de Planeación y Finanzas de Estado de Puebla; y otros ingresos esporádicos derivados de sucesos extraordinarios.

b) Proyección de la recaudación e ingresos en el mediano plazo:

No aplica

Comisión de Derechos Humanos del Estado de Puebla

Notas a los Estados Financieros

Al 31 de Diciembre de 2023

(Cifras en Pesos)

10. Información sobre la Deuda y el Reporte Analítico de la Deuda **Información sobre deuda pública y reporte analítico de la deuda**

No aplica

Información de manera agrupada por tipo de valor gubernamental o instrumento financiero en la que se considere intereses, comisiones, tasa, perfil de vencimiento y otros gastos de la deuda.

No aplica

11. Calificaciones otorgadas

Es la Información del ente público relacionada con cualquier transacción realizada, que haya sido sujeta a una calificación crediticia:

No Aplica

12. Proceso de Mejora

Se informa:

a) Principales Políticas de Control Interno Son:

El control interno es una serie de procedimientos diseñados y establecidos por los titulares de las unidades responsables, con la finalidad de disminuir riesgos en la ejecución de las actividades normales de la unidad a su cargo, y de esta forma desarrollar eficaz y eficientemente las actividades encaminadas al cumplimiento de los objetivos, programas y proyectos de La Comisión de Derechos Humanos.

Políticas de Control Interno:

- ❖ Vigilar las funciones de las unidades administrativas que componen la estructura de la CDH.
- ❖ Vigilar el cumplimiento de las funciones presupuestales, contables, económicas y administrativas.
- ❖ Elaborar el Presupuesto de Egresos y vigilar su aplicación.
- ❖ Revisar los Estados Financieros y la Cuenta Pública.
- ❖ Vigilar los Inventarios.
- ❖ Vigilar el cumplimiento de las medidas preventivas y correctivas existentes.

Medidas de desempeño financiero, metas y alcance.

- ❖ Revisar el Cumplimiento del Programa Presupuestario Anual.

Comisión de Derechos Humanos del Estado de Puebla

Notas a los Estados Financieros
Al 31 de Diciembre de 2023
(Cifras en Pesos)

- ❖ Verificar que el registro de las operaciones de Ingresos y Egresos se realice conforme a las disposiciones aplicables en materia de sistemas de registro y contabilidad.
 - ❖ Comprobar y verificar que los comprobantes de los egresos efectuados cumplan con todos los requisitos fiscales y cuenten con los soportes necesarios para su debido registro contable.
 - ❖ Remitir a la Auditoría Superior del Estado de Puebla los informes contables y financieros correspondientes
 - ❖ Contestar oportunamente las observaciones que haga la Auditoría Superior del Estado.
- Informar mensual y oportunamente a la Junta de Consejo sobre las actividades realizadas

13. Información por Segmentos

Es aquella que revela la información financiera de manera segmentada debido a la diversidad de las actividades y operaciones que realizan, ésta proporciona información acerca de las diferentes actividades operativas de los servicios que ofrece el Organismo, en las Oficinas Centrales y Delegaciones, con el objetivo de entender el desempeño correspondiente, evaluar mejor los riesgos y beneficios del mismo; y entenderlo todo como un sistema y sus partes integrantes.

Consecuentemente, esta información contribuye al análisis más preciso de la situación financiera, grados y fuentes de riesgo y crecimiento potencial.

Ninguna información segmentada para el periodo que se reporta.

14. Eventos Posteriores al Cierre

No se registró evento económico posterior al cierre que modifique las cifras presentadas al 31 de diciembre de 2023.

15. Partes Relacionadas

Se debe establecer por escrito que no existen partes relacionadas que pudieran ejercer influencia significativa sobre la toma de decisiones financieras y operativas:

No aplica

Comisión de Derechos Humanos del Estado de Puebla

Notas a los Estados Financieros

Al 31 de Diciembre de 2023

(Cifras en Pesos)

16. Responsabilidad Sobre la Presentación Razonable de la Información Contable

Los Estados Financieros de la Comisión se encuentran rubricados por la autoridad competente y contienen la leyenda " Bajo protesta de decir verdad declaramos que los Estados Financieros y sus notas, son razonablemente correctos y son responsabilidad del emisor"; asimismo las notas contienen la misma leyenda.

"Bajo protesta de decir verdad declaramos que los Estados Financieros y sus notas, son razonablemente correctos y son responsabilidad del emisor".

b) NOTAS DE DESGLOSE

I. NOTAS AL ESTADO DE ACTIVIDADES

Ingresos y Otros Beneficios

Ingresos de Gestión

Son los recursos destinados por la Secretaría de Planeación y Finanzas del Estado de Puebla, para el sostenimiento y desempeño de las actividades propias de este Organismo y devengados al cierre del mes correspondiente; siendo estos los siguientes montos:

Concepto	2023	2022
Participaciones, Aportaciones, Transferencias, Asignaciones, Subsidios y	\$56,606,223.00	\$44,471,501.75
Total	\$56,606,223.00	\$44,471,501.75

Representa las ministraciones ministradas por la Secretaría de Planeación y Finanzas, así como se muestra en la siguiente tabla:

Mes	Ministración
Enero	\$3,458,407.00
Febrero	\$3,327,577.00
Marzo	\$3,327,577.00
Abril	\$5,208,293.00
Mayo	\$4,242,755.00
Junio	\$4,357,021.00
Julio	\$3,717,755.00
Agosto	\$3,990,327.00

Comisión de Derechos Humanos del Estado de Puebla

Notas a los Estados Financieros
Al 31 de Diciembre de 2023
(Cifras en Pesos)

Septiembre	\$3,768,016.00
Octubre	\$7,389,844.00
Noviembre	\$5,186,471.00
Diciembre	\$8,632,180.00
Total	\$56,606,223.00

NOTA: Se realizó una reducción presupuestal por \$ 3,882,993.00 (tres millones ochocientos ochenta y dos mil novecientos noventa y tres pesos 00/100 m.n.) por reorientación de recursos por parte de la Secretaría de Planeación y Finanzas, en referencia al oficio SPF-SE-756-2023.

Participaciones, Aportaciones, Convenios, Incentivos Derivados de la Colaboración Fiscal, Fondos Distintos de Aportaciones, Transferencias, Asignaciones, Subsidios y Subvenciones, y Pensiones y Jubilaciones.

La Comisión de Derechos Humanos del Estado de Puebla, no cuenta con Participaciones, Aportaciones, Convenios, Incentivos Derivados de la Colaboración Fiscal, Fondos Distintos de Aportaciones, Transferencias, Asignaciones, Subsidios y Subvenciones, y Pensiones y Jubilaciones, por lo que **No aplica**.

Otros Ingresos y Beneficios

La Comisión de Derechos Humanos del Estado de Puebla, durante este ejercicio obtuvo ingresos extraordinarios por deducible del vehículo con número económico 30, siniestrado en el mes de diciembre 2022:

Concepto	2023	2022
Otros Ingresos y Beneficios Varios	\$185,100.00	\$471,501.79
Total	\$185,100.00	\$471,501.79

Gastos y Otras Pérdidas

Gastos de Funcionamiento

Concepto	2023	2022
Servicios Personales	\$41,221,522.11	\$33,518,844.24
Materiales y Suministros	\$2,755,733.24	\$2,842,534.97
Servicios Generales	\$8,926,527.40	\$7,460,169.73

Comisión de Derechos Humanos del Estado de Puebla

Notas a los Estados Financieros
Al 31 de Diciembre de 2023
(Cifras en Pesos)

Total	\$52,903,782.75	\$43,821,548.94
--------------	------------------------	------------------------

Servicios Personales

Son las asignaciones destinadas al pago de remuneraciones al personal que presta sus servicios en la Comisión de Derechos Humanos del Estado de Puebla, tales como: sueldos, prestaciones, gastos de seguridad social, así como otras prestaciones derivadas de una relación laboral y su integración se presenta a continuación:

Concepto	2023	2022
Remuneraciones al personal de carácter permanente	\$8,124,479.45	\$5,997,339.60
Remuneraciones adicionales y especiales	\$29,091,277.11	\$24,043,712.96
Seguridad Social	\$2,148,892.00	\$1,699,799.69
Otras prestaciones sociales y económicas	\$1,856,873.55	\$1,777,991.99
Total	\$41,221,522.11	\$33,518,844.24

Materiales y Suministros

Asignaciones destinadas a cubrir la adquisición de toda clase de bienes e insumos requeridos por este Organismo para el desempeño de sus actividades, generándose los siguientes importes:

Concepto	2023	2022
Materiales de Administración, emisión de documentos y Artículos Oficiales	\$1,027,959.98	\$923,766.88
Alimentos y Utensilios	\$202,352.48	\$124,791.86
Materiales y Artículos de Construcción y Reparación	\$27,359.65	\$55,220.50
Productos Químicos Farmacéuticos y de Laboratorio	\$22,620.00	\$157,629.62
Combustibles, Lubricantes y Aditivos	\$353,585.75	\$589,955.20
Vestuario, Blancos, Prendas de Protección y Artículos Deportivos	\$177,897.60	\$30,687.80
Herramientas, Refacciones y Accesorios Menores	\$943,957.78	\$960,483.11

Comisión de Derechos Humanos del Estado de Puebla

Notas a los Estados Financieros

Al 31 de Diciembre de 2023

(Cifras en Pesos)

Total	\$2,755,733.24	\$2,842,534.97
--------------	-----------------------	-----------------------

Servicios Generales

Comprende los importes del gasto devengado por la prestación de servicios contratados con particulares, requeridos para el cumplimiento de las actividades de este Organismo, generándose los siguientes importes:

Concepto	2023	2022
Servicios Básicos	\$1,094,101.74	\$688,277.84
Servicios de Arrendamiento	\$621,188.44	\$819,785.66
Servicios Profesionales, Científicos, Técnicos y Otros Servicios	\$1,744,029.87	\$966,683.16
Servicios Financieros, Bancarios y Comerciales	\$244,468.43	\$365,246.22
Servicios de Instalación, Reparación, Mantenimiento y Conservación	\$2,415,791.36	\$2,514,969.97
Servicios de Comunicación Social Publicidad	\$91,149.28	\$96,646.56
Servicios de Traslado y Viáticos	\$474,207.45	\$380,367.05
Servicios Oficiales	\$783,781.26	\$470,335.94
Otros Servicios Generales	\$1,457,809.57	\$1,157,857.33
Total	\$8,926,527.40	\$7,460,169.73

Transferencias, Asignaciones, Subsidios y Otras Ayudas

La Comisión de Derechos Humanos del Estado de Puebla, no cuenta con Transferencias, Asignaciones, Subsidios y Otras Ayudas, por lo que **No aplica**.

Participaciones y Aportaciones

La Comisión de Derechos Humanos del Estado de Puebla, no cuenta con Participaciones y Aportaciones, por lo que **No aplica**.

Comisión de Derechos Humanos del Estado de Puebla

Notas a los Estados Financieros

Al 31 de Diciembre de 2023

(Cifras en Pesos)

Otros Gastos y Pérdidas Extraordinarias

Concepto	2023	2022
Inversión Pública No Capitalizable	\$0.00	\$0.00
Gastos de Ejercicios Anteriores	\$0.00	\$0.00
Depreciación de Bienes Muebles	\$1,531,888.88	\$1,905,075.00
Total	\$1,531,888.88	\$1,905,075.00

II. NOTAS AL ESTADO DE SITUACIÓN FINANCIERA

Activo

Efectivo y Equivalentes

Representa el monto de efectivo disponible propiedad de la Comisión de Derechos Humanos del Estado de Puebla, en instituciones bancarias; a la fecha se conservan 4 cuentas bancarias.

Concepto	2023	2022
Fondo revolvente 2023	\$0.00	\$0.00
BANORTE CTA. 1138706925 (Pasivo 2021)	\$15,954.67	\$15,954.67
BANORTE 1183179921 R. FEDERAL	\$185,100.00	\$1,010,303.92
BANORTE 11224394355 R. FEDERAL	\$2,123,112.59	\$0.00
BANORTE 1183172968 R. FISCAL(CANCELADA)	\$0.00	\$412,337.77
BANORTE 1250137346 R. FISCAL (2023)	\$545,231.28	\$0.00
TOTAL	\$2,869,398.54	\$1,438,596.36

Comisión de Derechos Humanos del Estado de Puebla

Notas a los Estados Financieros

Al 31 de Diciembre de 2023

(Cifras en Pesos)

Al 31 de diciembre de 2023, se tiene dos cheques en circulación de la cuenta 1224394355 como se muestra a continuación:

No. CH.	BENEFICIARIO	CONCEPTO	FECHA	IMPORTE
142	MARIA DEL ROCIO SALDIVAR ARMENTA	REPOSICIÓN DE GASTOS	31/12/2023	\$3,453.62

Derechos a Recibir Efectivo y Equivalentes, y Bienes o Servicios a Recibir

Concepto de anticipo a proveedores pendiente de facturar y cuentas por cobrar.

2023					
Concepto	Hasta 90 días	Hasta 180 días	Hasta 365 días	Más de 365 días	Total
Derechos a Recibir efectivo y equivalentes	\$8.00	0.00	0.00	0.00	\$8.00
Bienes o servicios a recibir	\$0.00	0.00	0.00	0.00	\$0.00
Total	\$8.00	\$0.00	\$0.00	\$0.00	\$8.00

Inventarios (Bienes Disponibles para su Transformación o Consumo)

La Comisión de Derechos Humanos del Estado de Puebla, no cuenta con Bienes Disponibles para su Transformación o Consumo, por lo que **No aplica**.

Almacenes

La Comisión de Derechos Humanos del Estado de Puebla, no cuenta con almacén, por lo que **No aplica**.

Inversiones Financieras

Comisión de Derechos Humanos del Estado de Puebla

Notas a los Estados Financieros

Al 31 de Diciembre de 2023

(Cifras en Pesos)

La Comisión de Derechos Humanos del Estado de Puebla, no tiene Inversiones Financieras, por lo que **No aplica**.

Bienes Muebles, Inmuebles e Intangibles:

Representa el monto de los bienes muebles, requeridos en el desempeño de las actividades de esta Comisión, que se integran de la siguiente manera.

Concepto	2023	2022
Muebles de Oficina y Estantería	\$1,073,015.94	\$678,764.47
Muebles excepto de oficina y estantería	\$18,254.00	\$18,254.00
Equipo de Cómputo y tecnologías de la información	\$4,742,199.63	\$3,403,792.96
Otros mobiliarios y equipos de administración	\$211,999.76	\$211,999.76
Equipo y aparatos audiovisuales	\$326,399.69	\$312,056.26
Cámaras fotográficas y de video	\$145,962.76	\$40,783.49
Equipo médico y de laboratorio	\$86,000.00	\$86,000.00
Instrumental médico y de laboratorio	\$223,339.42	\$223,339.42
Automóviles terrestres	\$7,027,423.00	\$6,347,143.00
Equipo aeroespacial	\$21,399.00	\$0.00
Sistemas de aire acondicionado, calefacción y de refrigeración industrial y comercial	\$39,904.00	\$0.00
Equipo de comunicación y telecomunicación	\$335,509.87	\$335,509.87
Equipos de generación eléctrica	\$8,495.05	\$0.00
Otros Equipos	\$427,953.00	\$427,953.00
Total	\$14,687,855.12	\$12,085,596.23

Comisión de Derechos Humanos del Estado de Puebla

Notas a los Estados Financieros

Al 31 de Diciembre de 2023

(Cifras en Pesos)

Tasas de depreciación

Estimaciones y Deterioros

Concepto	Depreciación Anual%
Mobiliario y Equipo de Administración	10%
Mobiliario y Equipo Educativo y Recreativo	10%
Equipo de computo	30%
Vehículos y Equipo de Transporte	25%

Concepto	2023	2022
Depreciación Acumulada de Mobiliario y Equipo de Administración	\$592,470.83	\$523,053.75
Depreciación Acumulada de Mobiliario y Equipo Educativo y Recreativo	\$134,105.11	\$117,298.27
Depreciación Acumulada de Instrumental Médico y de Laboratorio	\$108,027.90	\$77,093.96
Depreciación Acumulada de Equipo de Transporte	\$5,688,678.44	\$5,396,546.00
Depreciación Acumulada de Maquinaria, Otros equipos y Herramientas	\$448,241.11	\$398,770.84
Depreciación Acumulada de Equipo de Cómputo y Tecnologías de la Información	\$2,954,825.80	\$2,268,134.57
Amortización Acumulada de software	\$161,260.31	\$134,467.12
Amortización Acumulada de licencias informáticas	\$183,046.58	\$137,398.02
Total	\$10,270,656.08	\$9,052,762.53

Comisión de Derechos Humanos del Estado de Puebla

Notas a los Estados Financieros

Al 31 de Diciembre de 2023

(Cifras en Pesos)

Porcentajes de Depreciación

Concepto	Depreciación Anual%
Mobiliario y Equipo de Administración	10%
Mobiliario y Equipo Educativo y Recreativo	10%
Equipo de computo	30%
Vehículos y Equipo de Transporte	25%

Otros Activos

Concepto	2023	2022
Software	\$201,855.79	\$201,855.79
Licencias Informáticas	\$1,362,351.91	\$391,065.88
Total	\$1,564,207.70	\$592,921.67

Pasivo

Cuentas por Pagar

En este rubro se considera los importes que representa una obligación de pago de la Comisión de Derechos Humanos del Estado de Puebla a corto y largo plazo, las cuales se encuentran debidamente identificadas y clasificada.

2023						2022
Concepto	Hasta 90 días	Hasta 180 días	Hasta 365 días	Más de 365 días	Total	Total

Comisión de Derechos Humanos del Estado de Puebla

Notas a los Estados Financieros

Al 31 de Diciembre de 2023

(Cifras en Pesos)

Proveedores por pagar a corto plazo	\$1,169,483.44	\$0.00	\$0.00	\$0.00	\$1,169,483.44	\$91,436.31
Servicios personales por pagar	17,945.00	\$0.00	\$0.00	\$0.00	\$17,945.00	\$0.00
Retenciones y contribuciones	\$1,666,022.41	\$0.00	\$0.00	\$0.00	\$1,666,022.41	\$1,331,204.41
Otras cuentas por pagar a corto	\$0.00	\$0.00	\$0.00	\$15,955.69	\$15,955.69	\$15,954.68
Total	\$2,853,450.85	\$0.00	\$0.00	\$15,954.69	\$2,869,406.54	\$1,438,596.40

Se Integra de la siguiente manera:

Partida	Nombre	Monto
2111-4-1411	ISSSTEP	\$17,945.00
2112-1-000030	Radio móvil Dipsa S.A. de C.V.	\$599.00
2112-1-001195	CFE Suministro de servicios básicos	\$12,475.00
2112-1-001848	María Teresa del Rocío García Pérez	\$214,709.44
2112-2-001904	Automóviles SUMA SA de CV.	\$941,700.00
2117-01	ISR por Honorarios	\$6,415.22
2117-02	ISR por Arrendamiento	\$3,108.45
2117-04	ISR sobre sueldos	\$1,421,648.12
2117-06	RETENCION ISR RESICO	\$1,418.62
2117-5-3981	Impuesto sobre nómina	\$233,432.00

Comisión de Derechos Humanos del Estado de Puebla

Notas a los Estados Financieros

Al 31 de Diciembre de 2023

(Cifras en Pesos)

2119-022	No identificados	1.02
2119-025	Ana Jazmín Sánchez	\$3,193.55
2119-026	Brian Nahu Soriano	\$12,761.12
	Total	\$2,869,406.54

Documentos por Pagar

La Comisión de Derechos Humanos del Estado de Puebla, no tiene documentos por pagar, por lo que **No aplica**.

Fondos y Bienes de Terceros en Garantía y/o Administración (a corto y largo plazo)

La Comisión de Derechos Humanos del Estado de Puebla, no tiene Fondos y Bienes de Terceros en Garantía y/o Administración, por lo que **No aplica**.

Pasivos diferidos

La Comisión de Derechos Humanos del Estado de Puebla, no cuenta con Pasivos Diferidos, por lo que **No aplica**.

Provisiones

La Comisión de Derechos Humanos del Estado de Puebla, no cuenta con Provisiones, por lo que **No aplica**.

Otros Pasivos

La Comisión de Derechos Humanos del Estado de Puebla, no cuenta con Otros Pasivos, por lo que **No aplica**.

III. NOTAS AL ESTADO DE VARIACIONES EN LA HACIENDA PÚBLICA

Patrimonio

La cuenta de Patrimonio presentó los siguientes saldos:

Concepto	2023	2022
Hacienda Pública/Patrimonio	\$5,981,406.74	\$3,625,755.37
Total	\$5,981,406.74	\$3,625,755.37

Comisión de Derechos Humanos del Estado de Puebla

Notas a los Estados Financieros

Al 31 de Diciembre de 2023

(Cifras en Pesos)

Patrimonio Contribuido

Concepto	2023	2022
Patrimonio contribuido	\$0.00	\$0.00
Total	\$0.00	\$0.00

Patrimonio Generado

Concepto	2023	2022
Patrimonio generado	\$2,355,651.37	\$-1,255,122.19
Total	\$2,355,651.37	\$-1,255,122.19

IV. NOTAS AL ESTADO DE FLUJOS DE EFECTIVO

Efectivo y Equivalentes

Concepto	2023	2022
Efectivo	\$0.00	\$0.00
Bancos/Tesorería	\$2,869,398.54	\$1,438,596.36
Bancos/Dependencias y Otros	\$0.00	\$0.00
Inversiones Temporales (hasta 3 meses)	\$0.00	\$0.00
Fondo con afectación específica	\$0.00	\$0.00
Depósitos de fondos de terceros en Garantía y/o Administración	\$0.00	\$0.00
Otros Efectivos y Equivalentes	\$0.00	\$0.00
Total, de Efectivo y Equivalentes	\$2,869,398.54	\$1,438,596.36

Conciliación de los Flujos de Efectivo Netos de las Actividades de Operación y la Cuenta de Ahorro/ Desahorro.

Concepto	2023	2022
Resultados del Ejercicio Ahorro/ Desahorro	\$2,355,651.57	-\$1,255,122.19
Movimientos de partidas (o rubros) que no afectan al efectivo	\$0.00	\$0.00

Comisión de Derechos Humanos del Estado de Puebla

Notas a los Estados Financieros

Al 31 de Diciembre de 2023

(Cifras en Pesos)

Depreciación	\$1,531,888.88	\$1,905,705.00
Amortización	\$0.00	\$0.00
Incrementos en las provisiones	\$0.00	\$0.00
Incremento en inversiones producido por revaluación	\$0.00	\$0.00
Ganancia/pérdida en venta de bienes muebles, inmuebles e intangibles	\$0.00	\$0.00
Incremento en cuentas por cobrar	\$0.00	\$0.00
Flujos de Efectivo Netos de las Actividades de Operación	\$3,887,540.45	\$650,582.81

V. CONCILIACIÓN ENTRE LOS INGRESOS PRESUPUESTARIOS Y CONTABLES, ASÍ COMO ENTRE LOS EGRESOS PRESUPUESTARIOS Y LOS GASTOS CONTABLES.

I. CONCILIACIÓN ENTRE LOS INGRESOS PRESUPUESTARIOS Y CONTABLES

1.-TOTAL DE INGRESOS PRESUPUESTARIOS	\$56,791,323.00
2. MÁS INGRESOS CONTABLES NO PRESUPUESTARIOS	\$0.00
2.1 INGRESOS FINANCIEROS	\$0.00
2.2 INCREMENTO POR VARIACIÓN DE INVENTARIOS	\$0.00
2.3 DISMINUCIÓN DEL EXCESO DE ESTIMACIONES POR PÉRDIDA O DETERIORO U OBSOLESCENCIA	\$0.00
2.4 DISMINUCIÓN DEL EXCESO DE PROVISIONES	\$0.00
2.5 OTROS INGRESOS Y BENEFICIOS VARIOS	\$0.00
2.6 OTROS INGRESOS CONTABLES NO PRESUPUESTARIOS	\$0.00
3. MENOS INGRESOS PRESUPUESTARIOS NO CONTABLES	\$185,100.00
3.1 APROVECHAMIENTOS PATRIMONIALES	\$0.00
3.2 INGRESOS DERIVADOS DE FINANCIAMIENTOS	\$0.00
3.3 OTROS INGRESOS PRESUPUESTARIOS NO CONTABLES	\$185,100.00
4. TOTAL DE INGRESOS CONTABLES	\$56,976,423.00

Comisión de Derechos Humanos del Estado de Puebla

Notas a los Estados Financieros
Al 31 de Diciembre de 2023
(Cifras en Pesos)

II. CONCILIACIÓN ENTRE LOS EGRESOS PRESUPUESTARIOS Y CONTABLES.

1.-TOTAL DE EGRESOS PRESUPUESTARIOS	\$56,791,323.00
2. MENOS EGRESOS PRESUPUESTARIOS NO CONTABLES	\$3,887,540.25
2.1 MATERIAS PRIMAS Y MATERIALES DE PRODUCCIÓN Y COMERCIALIZACIÓN	\$0.00
2.2 MATERIALES Y SUMINISTROS	\$0.00
2.3 MOBILIARIO Y EQUIPO DE ADMINISTRACIÓN	\$1,778,383.47
2.4 MOBILIARIO Y EQUIPO EDUCACIONAL Y RECREATIVO	\$126,372.70
2.5 EQUIPO E INSTRUMENTAL MÉDICO Y DE LABORATORIO	\$0.00
2.6 VEHÍCULOS Y EQUIPO DE TRANSPORTE	\$963,099.00
2.7 EQUIPO DE DEFENSA Y SEGURIDAD	\$0.00
2.8 MAQUINARIA, OTROS EQUIPOS Y HERRAMIENTAS	\$48,399.05
2.9 ACTIVOS BIOLÓGICOS	\$0.00
2.10 BIENES INMUEBLES	\$0.00
2.11 ACTIVOS INTANGIBLES	\$971,286.03
2.12 OBRA PÚBLICA EN BIENES DE DOMINIO PÚBLICO	\$0.00
2.13 OBRA PÚBLICA EN BIENES PROPIOS	\$0.00
2.14 ACCIONES Y PARTICIPACIONES DE CAPITAL	\$0.00
2.15 COMPRA DE TÍTULOS Y VALORES	\$0.00
2.16 CONCESIÓN DE PRÉSTAMOS	\$0.00
2.17 INVERSIONES EN FIDEICOMISOS, MANDATOS Y OTROS ANÁLOGOS	\$0.00
2.18 PROVISIONES PARA CONTINGENCIAS Y OTRAS EROGACIONES ESPECIALES	\$0.00
2.19 AMORTIZACIÓN DE LA DEUDA PÚBLICA	\$0.00
2.20 ADEUDOS DE EJERCICIOS FISCALES ANTERIORES (ADEFAS)	\$0.00
2.21 OTROS EGRESOS PRESUPUESTARIOS NO CONTABLES	\$0.00
3. MÁS GASTOS CONTABLES NO PRESUPUESTARIOS	\$1,531,888.88
3.1 ESTIMACIONES, DEPRECIACIONES, DETERIOROS, OBSOLESCENCIA Y AMORTIZACIONES	\$1,531,888.88
3.2 PROVISIONES	\$0.00
3.3 DISMINUCIÓN DE INVENTARIOS	\$0.00
3.6 OTROS GASTOS	\$0.00
3.7 OTROS GASTOS CONTABLES NO PRESUPUESTARIOS	\$0.00
4. TOTAL DE GASTOS CONTABLES	\$54,435,671.63

Comisión de Derechos Humanos del Estado de Puebla

Notas a los Estados Financieros

Al 31 de Diciembre de 2023

(Cifras en Pesos)

c) NOTAS DE MEMORIA (CUENTAS DE ORDEN)

Cuentas de Orden Contables

Concepto	Importe
Valores	\$15,843,150.00
Emisión de obligaciones	
Avales y Garantías	
Juicios	
Contratos para Inversión Mediante Proyectos para Prestación de Servicios (PPS) y Similares	
Bienes concesionados o en comodato	

Cuentas de Orden Presupuestario

Cuentas de Orden Presupuestarias de Ingresos

Concepto	Importe
Ley de Ingresos Estimada	\$60,489,216.00
Ley de Ingresos por Ejecutar	\$0.00
Modificaciones a la Ley de Ingresos Estimada	-\$3,697,893.00
Ley de Ingresos Devengada	\$56,791,323.00
Ley de Ingresos Recaudada	\$56,791,323.00

Cuentas de Orden Presupuestarias de Egresos

Concepto	Importe
Presupuesto de Egresos Aprobado	\$60,489,216.00
Presupuesto de Egresos por Ejercer	\$0.00
Modificaciones al Presupuesto de Egresos Aprobado	-\$3,697,893.00
Presupuesto de Egresos Comprometido	\$56,791,323.00
Presupuesto de Egresos Devengado	\$56,791,323.00
Presupuesto de Egresos Ejercido	\$56,791,323.00
Presupuesto de Egresos Pagado	\$55,298,892.75

Comisión de Derechos Humanos del Estado de Puebla

Notas a los Estados Financieros

Al 31 de Diciembre de 2023

(Cifras en Pesos)

“Bajo protesta de decir verdad declaramos que los Estados Financieros y sus notas, son razonablemente correctos y son responsabilidad del emisor”.

Dr. José Félix Cerezo Vélez

Presidente

C.P. María del Rocío Saldívar Armenta

Directora Administrativa