



**GOBIERNO
DEL ESTADO**
2024 - 2030

Finanzas
Secretaría de Planeación,
Finanzas y Administración

POR AMOR A
PUEBLA

CUENTA PÚBLICA CIUDADANA 2025

EL GOBIERNO DEL ESTADO RINDE CUENTAS SOBRE EL DESTINO DE TUS CONTRIBUCIONES

¿QUÉ ES LA CUENTA PÚBLICA?

ES EL DOCUMENTO EN EL QUE EL GOBIERNO DEL ESTADO EXPLICA **QUÉ SE REALIZÓ CON EL DINERO PÚBLICO.**



SE PRESENTA ANTE EL HONORABLE CONGRESO DEL ESTADO **A MÁS TARDAR EL DÍA 30 DE ABRIL DEL AÑO EN CURSO,** PARA SU REVISIÓN POR LA AUDITORÍA SUPERIOR DEL ESTADO.



INCLUYE INFORMACIÓN DE:

- PODERES DEL ESTADO (EJECUTIVO, LEGISLATIVO Y JUDICIAL)
- ÓRGANOS CONSTITUCIONALMENTE AUTÓNOMOS
- ENTIDADES PARAESTATALES



¿POR QUÉ ES IMPORTANTE LA CUENTA PÚBLICA?



PERMITE CONOCER SI EL GOBIERNO UTILIZÓ BIEN EL DINERO DE LA CIUDADANÍA.



LA CUENTA PÚBLICA ES LA **ETAPA FINAL DEL PROCESO** A TRAVÉS DEL CUAL EL GOBIERNO **INFORMA A LA CIUDADANÍA** EL DESTINO DE LOS RECURSOS PÚBLICOS, Y SIRVE PARA QUE LA AUDITORÍA SUPERIOR DEL ESTADO REVISE Y EMITA EL RESULTADO DE ÉSTA.



¿POR QUÉ ES IMPORTANTE LA CUENTA PÚBLICA?

EL USO CORRECTO DEL DINERO PÚBLICO AYUDA A CUMPLIR LOS OBJETIVOS Y METAS DEL **PLAN ESTATAL DE DESARROLLO**. CUANDO ESTOS RECURSOS SE ADMINISTRAN BIEN, EXISTEN MEJORES RESULTADOS PARA LA POBLACIÓN.



PLAN ESTATAL DE DESARROLLO PUEBLA
2024 - 2030

DE IGUAL FORMA, ATIENDE A COMPROMISOS INTERNACIONALES **ESTABLECIDOS EN LA AGENDA 2030**, QUE BUSCA MEJORAR LA CALIDAD DE VIDA, GARANTIZA PROSPERIDAD Y PAZ, Y PROTEGER EL PLANETA.



¿CÓMO CERRÓ LA ECONOMÍA POBLANA EN EL AÑO 2025?

LOS DOS PRIMEROS TRIMESTRES DEL AÑO 2025, LA ECONOMÍA POBLANA CRECIÓ DE FORMA MODERADA; SIN EMBARGO, A PARTIR DEL **TERCER TRIMESTRE COMENZÓ A RECUPERARSE.**

LA POBLACIÓN TRABAJADORA AL TERCER TRIMESTRE DEL AÑO, FUE DE 3 MILLONES 95 MIL PERSONAS, **74 MIL MÁS PERSONAS TRABAJADORAS RESPECTO AL MISMO PERIODO DEL AÑO 2024.**



¿CUÁNTO DINERO SE OBTUVO?

EL GOBIERNO DEL ESTADO RECAUDÓ MÁS DINERO DE LO ESPERADO, LO QUE AYUDÓ A FINANCIAR PROGRAMAS Y PROYECTOS QUE BENEFICIAN A LA POBLACIÓN.



EN TOTAL OBTUVO **140 MIL MILLONES 514 MIL PESOS**, 11.5% MAYOR AL MONTO ESTIMADO PARA 2025.



FUENTE: Secretaría de Planeación, Finanzas y Administración, Subsecretaría de Ingresos, Dirección de Inteligencia Tributaria.



¿DE DÓNDE OBTUVIMOS LOS INGRESOS?

INGRESOS LOCALES

SE RECAUDÓ 13 MIL 415 MILLONES 881 MIL PESOS, 14.9% MÁS DE LO ESTIMADO, PRINCIPALMENTE EN LOS SIGUIENTES CONCEPTOS:



8 MIL 210 MILLONES 988 MIL PESOS

5 MIL 204 MILLONES 893 MIL PESOS

SE REBASÓ LA META PROGRAMADA EN 35.7% MÁS, RESPECTO AL MONTO ESTIMADO PARA 2025.



FUENTE: Secretaría de Planeación, Finanzas y Administración, Subsecretaría de Ingresos, Dirección de Inteligencia Tributaria.

INGRESOS FEDERALES

CON UN TOTAL DE 119 MIL 613 MILLONES 402 MIL PESOS, LOS CUALES SE CONFORMAN DE:

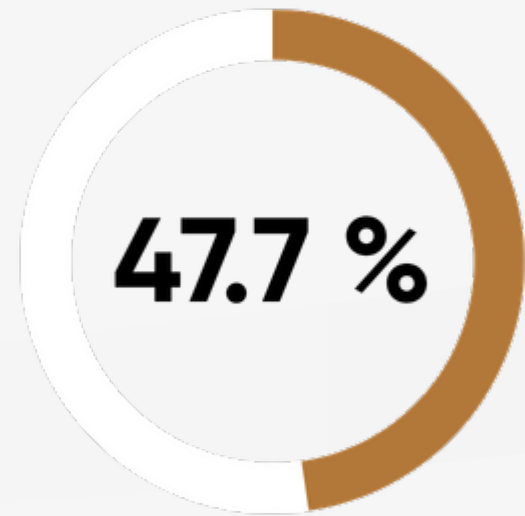

PARTICIPACIONES
57 MIL 53 MILLONES
DE PESOS

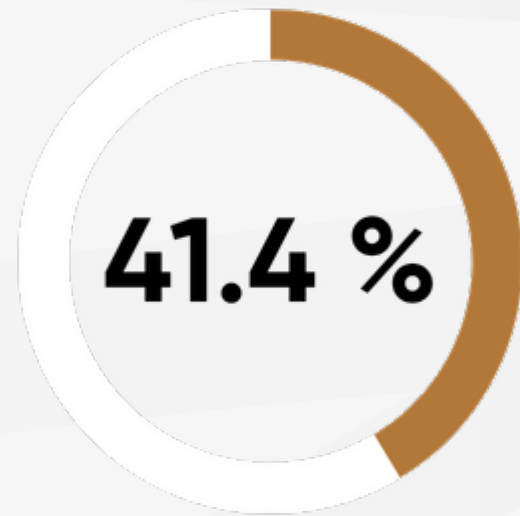

APORTACIONES
49 MIL 502 MILLONES
DE PESOS

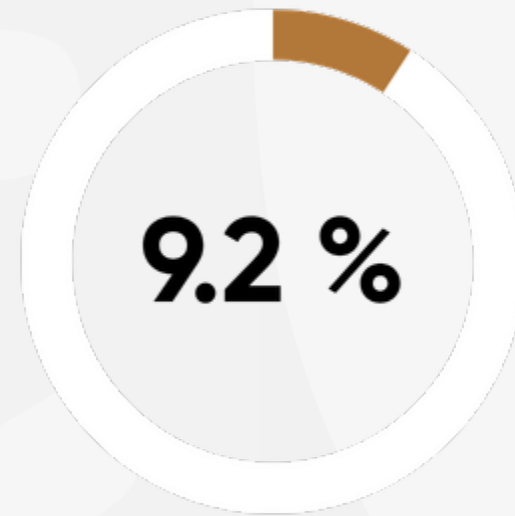

CONVENIOS
11 MIL 59 MILLONES
DE PESOS

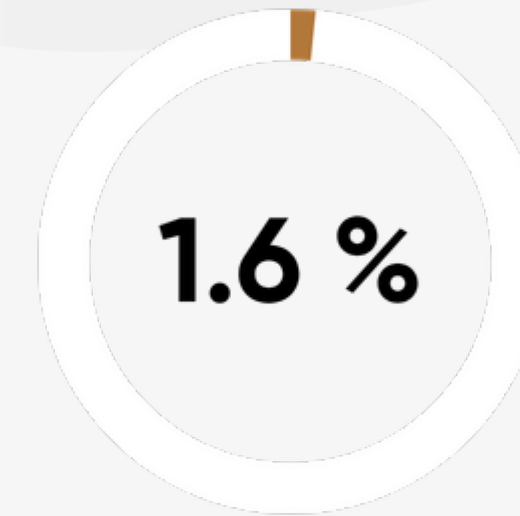

INCENTIVOS FISCALES
1 MIL 885 MILLONES DE
PESOS

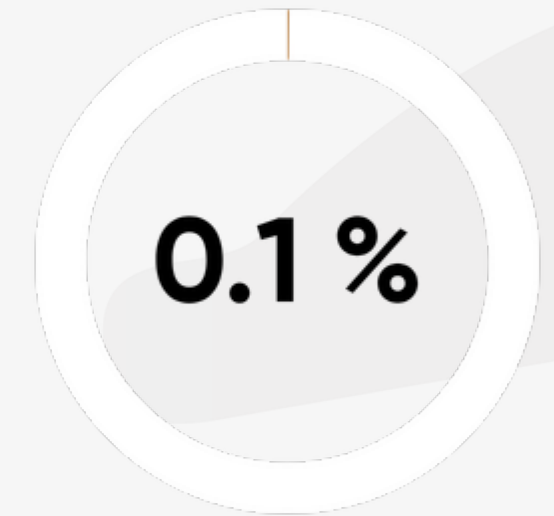

HIDROCARBUROS
113 MILLONES DE
PESOS



FUENTE: Secretaría de Planeación, Finanzas y Administración, Subsecretaría de Ingresos, Dirección de Inteligencia Tributaria.

OTROS INGRESOS

SE RECAUDÓ UN TOTAL DE **5 MIL 658 MILLONES 232 MIL PESOS**, PRINCIPALMENTE POR:



497 MILLONES 232 MIL PESOS
BALANCE OPERATIVO
2025



96 MILLONES 364 MIL PESOS
REINTEGROS DE
DEPENDENCIAS Y ENTIDADES



351 MILLONES 400 MIL PESOS
CONVENIOS

¿CÓMO SE DIVIDEN LOS GASTOS?

SE GASTARON **136 MIL 451 MILLONES 749 MIL PESOS** EN INFRAESTRUCTURA, BIENES Y SERVICIOS PÚBLICOS A LA POBLACIÓN.



PROGRAMABLE

**108 MIL 35 MILLONES 548
MIL PESOS**

RECURSOS ORIENTADOS A FINANCIAR **PROGRAMAS, ACCIONES, PROYECTOS, OBRA PÚBLICA, BIENES Y SERVICIOS EN BENEFICIO DE LA POBLACIÓN**, ASÍ COMO LA OPERACIÓN DE LAS INSTITUCIONES DE GOBIERNO.



NO PROGRAMABLE

**28 MIL 416 MILLONES 201
MIL PESOS**

RECURSOS ORIENTADOS A **PAGAR OBLIGACIONES CONTRAÍDAS**, ASÍ COMO TRANSFERENCIAS A MUNICIPIOS.

¿CUÁL FUE EL DESTINO DE LOS RECURSOS?

CLASIFICACIÓN FUNCIONAL

108 MIL 35 MILLONES 548 MIL PESOS

10 %



DESARROLLO ECONÓMICO

10 MIL 746 MILLONES 488 MIL PESOS
TRANSPORTE Y COMUNICACIONES, TURISMO,
CIENCIA Y TECNOLOGÍA, APOYO A LAS
EMPRESAS, EMPLEOS E INVERSIÓN

17 %



GOBIERNO

18 MIL 141 MILLONES 606 MIL
PESOS
SEGURIDAD, LEGISLACIÓN, JUSTICIA
Y POLÍTICA DE GOBIERNO

73 %

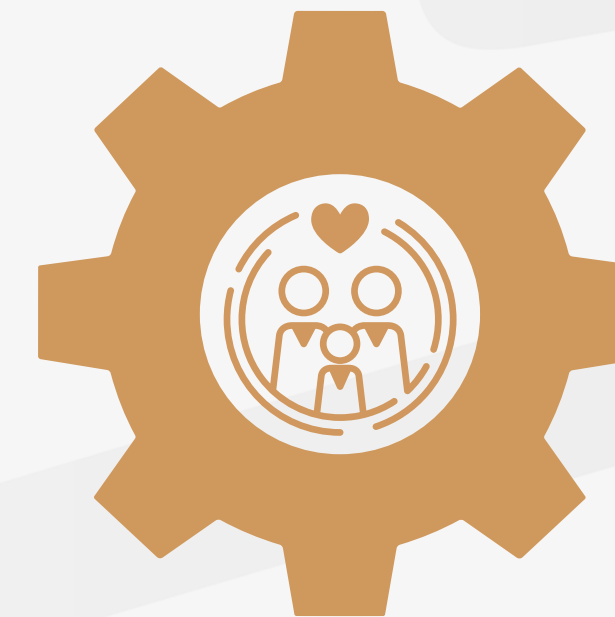

DESARROLLO SOCIAL

79 MIL 147 MILLONES 453 MIL PESOS
EDUCACIÓN, DEPORTE, CULTURA, SALUD Y
PROGRAMAS SOCIALES

FUENTE: Secretaría de Planeación, Finanzas y Administración, Subsecretaría de Egresos, UPP; Dirección de Presupuesto y Política Presupuestal

¿QUIÉNES PROPORCIONARON LOS BIENES, SERVICIOS E INFRAESTRUCTURA CON LOS RECURSOS PÚBLICOS?

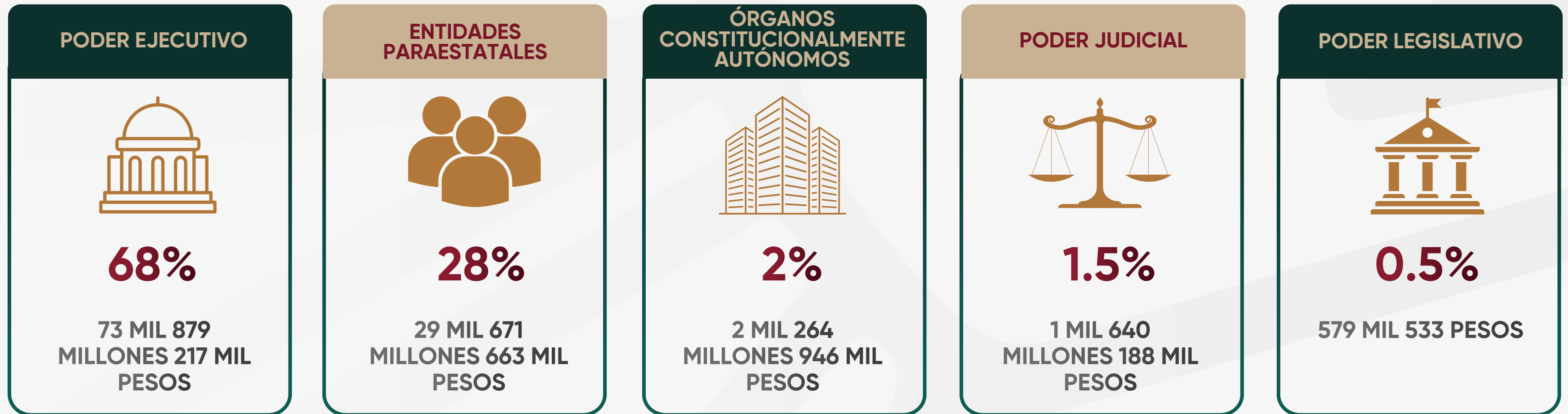

FUENTE: Secretaría de Planeación, Finanzas y Administración, Subsecretaría de Egresos, UPP, Dirección de Presupuesto y Política Presupuestal

¿CUÁL ES SALDO DE LA DEUDA?

EL SALDO DE DEUDA ES DE **5 MIL 675 MILLONES DE PESOS.**

DE ACUERDO CON EL SISTEMA DE ALERTAS, EL ESTADO DE PUEBLA SE UBICÓ EN SEMÁFORO VERDE, LO QUE IMPLICA QUE MANTIENE UN NIVEL DE ENDEUDAMIENTO SOSTENIBLE.

- **GOBIERNO DEL ESTADO**
DEUDA DIRECTA: **4,560 MDP**
- **ENTES PÚBLICOS (SOAPAP)**
DEUDA AVALADA O CONTINGENTE: **576 MDP**
- **PROFISE Y FONREC**
BONOS CUPÓN CERO: **506 MDP**
- **GOBIERNOS MUNICIPALES**
DEUDA NO AVALADA: **33 MDP**

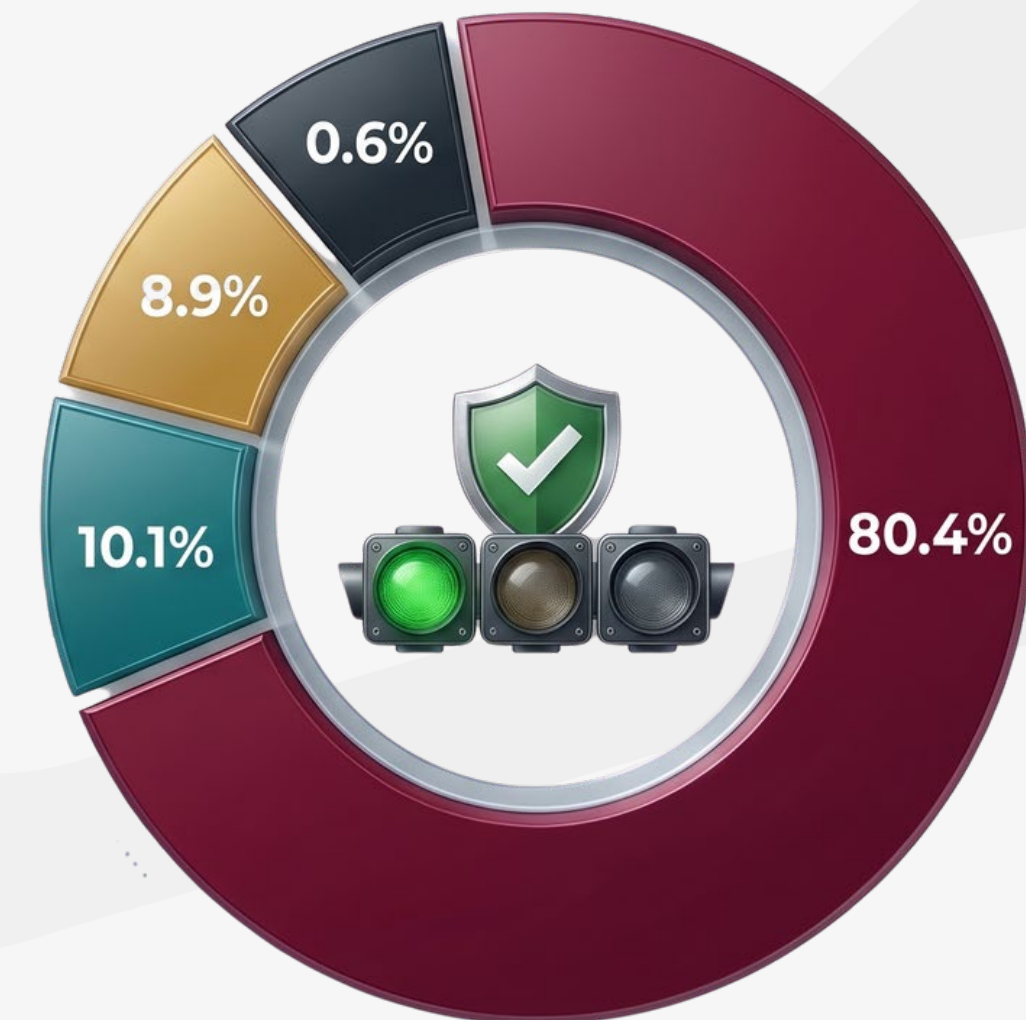

SALDO DE LA DEUDA
5 MIL 675 MILLONES DE PESOS

FUENTE: Secretaría de Planeación, Finanzas y Administración, Subsecretaría de Egresos, UIDOO; Dirección de Deuda Pública

¿POR QUÉ ES IMPORTANTE LA CUENTA PÚBLICA?

PARA CONOCER ÉSTA O MÁS INFORMACIÓN,
TE INVITAMOS A VISITAR LOS SIGUIENTES SITIOS.



CUENTA PÚBLICA

<https://cuentapublica.puebla.gob.mx>



PAQUETE ECONÓMICO

[HTTPS://PAQUTETEECONOMICO.PUEBLA.GOB.MX](https://paqueteteeconomico.puebla.gob.mx)



LEY GENERAL DE CONTABILIDAD GUBERNAMENTAL

[HTTPS://LGCG.PUEBLA.GOB.MX](https://lgcg.puebla.gob.mx)





**GOBIERNO
DEL ESTADO**
2024 - 2030

Finanzas
Secretaría de Planeación,
Finanzas y Administración

POR AMOR A
PUEBLA

CUENTA PÚBLICA CIUDADANA 2025

EL GOBIERNO DEL ESTADO RINDE CUENTAS SOBRE EL DESTINO DE TUS CONTRIBUCIONES