

Cuenta Pública *Ciudadana* 2021

¿Cómo se Gastó tu Dinero?



¿Qué es la Cuenta Pública?

Es el documento mediante el cual, el Gobierno del Estado informa al Congreso Local los Ingresos obtenidos, los Gastos realizados, así como el monto de la Deuda contratada o en su caso pagada, con el objetivo de que estos sean revisados.



¿DE DÓNDE SE OBTUVIERON LOS
INGRESOS Y EN QUÉ SE GASTARON?

INGRESOS TOTALES
\$98,720,936.3
(Cifras en miles de pesos)

\$ 88,288,053.3
89.4%

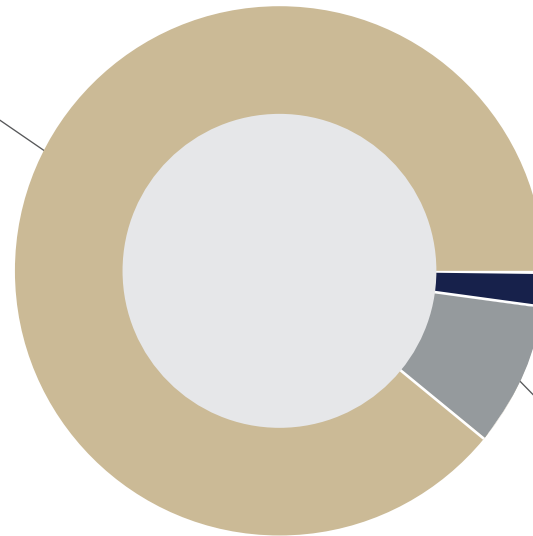

\$ 2,002,213.1
2.0%

\$ 8,430,669.9
8.6%

- Ingresos Locales
- Ingresos Federales
- Otros Ingresos

Fuente: Secretaría de Planeación y Finanzas, Subsecretaría de Egresos, UPP; Dirección de Contabilidad.

GASTO NETO TOTAL

\$97,676,940.3

(Cifras en miles de pesos)

Gasto
Programable
\$78,594,305.7
80.5%

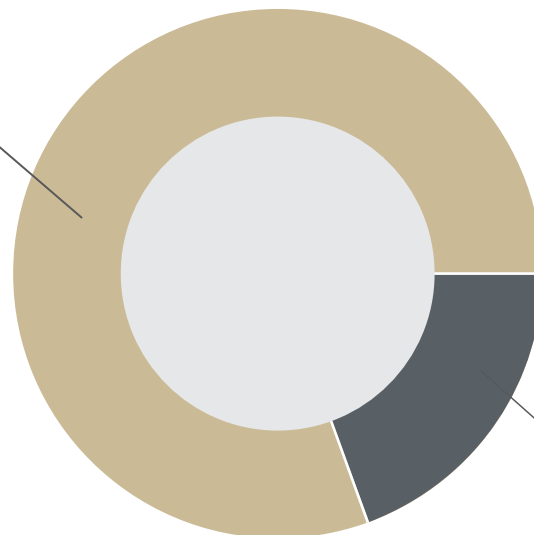

Gasto
No Programable
\$19,082,634.6
19.5%

Fuente: Secretaría de Planeación y Finanzas, Subsecretaría de Egresos, UPP; Dirección de Contabilidad.

Gasto Programable

Gasto No Programable

Es el gasto que se destina a proveer bienes y servicios públicos a la población y que son autorizados en el Presupuesto de Egresos por el Congreso del Estado.

Es el gasto que se destina al cumplimiento de obligaciones como:



¿Para qué se gasta?
(Clasificación funcional)

Según los propósitos u objetivos socioeconómicos que se persiguen: gobierno, desarrollo social, desarrollo económico y otras.



¿En qué se gasta?
(Clasificación económica)

Por su naturaleza económica, se divide en gasto de capital, corriente y pensiones y jubilaciones.



¿Quién gasta?
(Clasificación administrativa)

De acuerdo a la naturaleza de la instancia pública que lo ejerce, Poderes, Autónomos y Paraestatales



Pagos de adeudos de años anteriores.



Gastos destinados a cubrir intereses, comisiones y demás conceptos relacionados con la deuda.



Recursos transferidos a municipios, a través de las Participaciones y Aportaciones Federales.

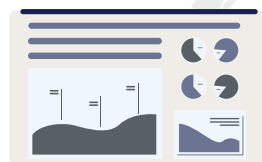

(Cifras en miles de pesos)

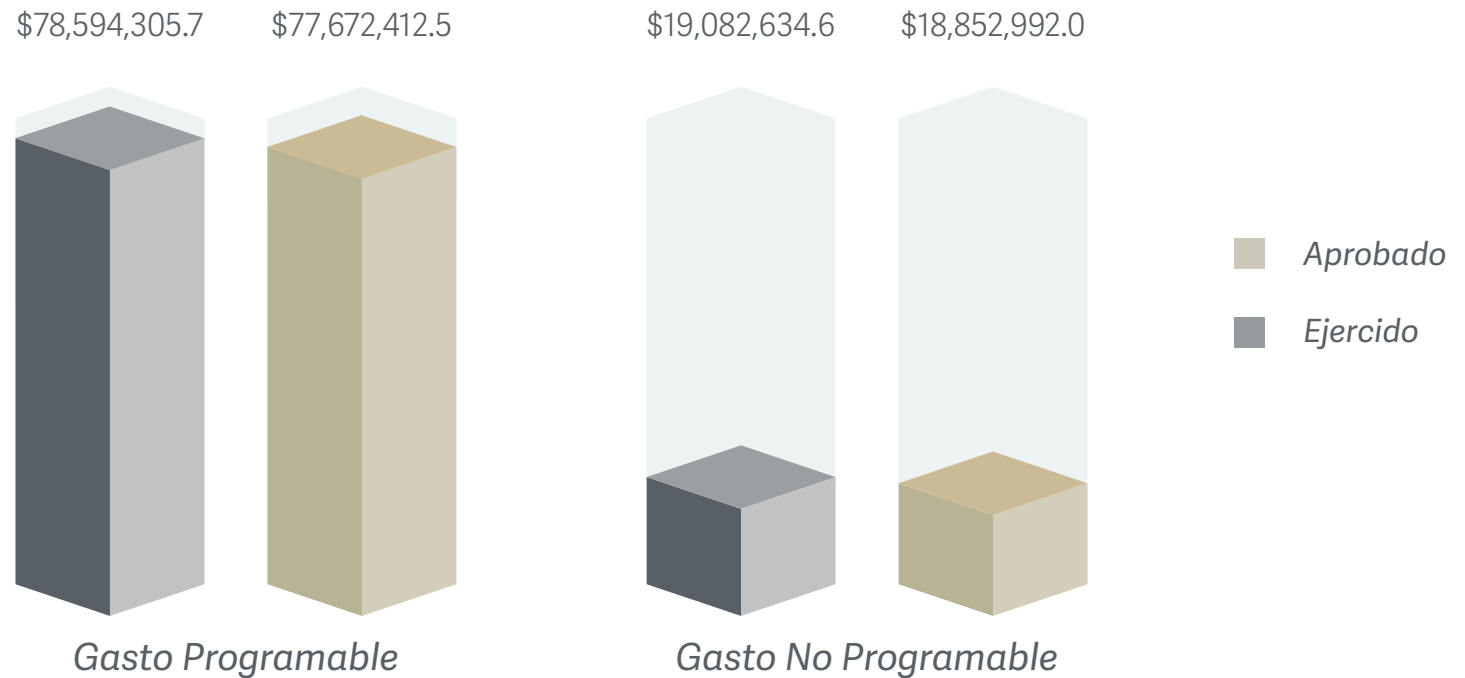

Fuente: Secretaría de Planeación y Finanzas, Subsecretaría de Egresos, UPP; Dirección de Contabilidad.

► **Clasificación Funcional**

\$97,676,940.3

(Cifras en miles de pesos)

El ejercicio de los recursos públicos se encaminó a la atención de necesidades para el sector vulnerable de la población, según los propósitos u objetivos socioeconómicos que se persiguen:

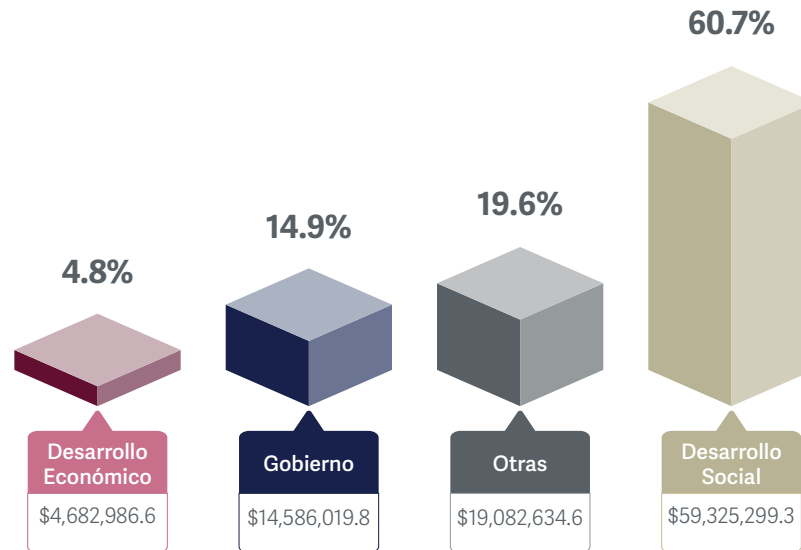

Fuente: Secretaría de Planeación y Finanzas, Subsecretaría de Egresos, UPP; Dirección de Contabilidad.

► Clasificación Económica del Gasto Programable

\$78,594,305.8

(Cifras en miles de pesos)

Con el propósito de analizar el impacto de la política y gestión fiscal sobre la economía, dependiendo de si con este se aumentará el patrimonio (de inversión) o si constituye un acto de consumo, como pago de servicios o entrega de subsidios (corriente).

Gasto
Corriente
\$72,877,476.5
92.7%

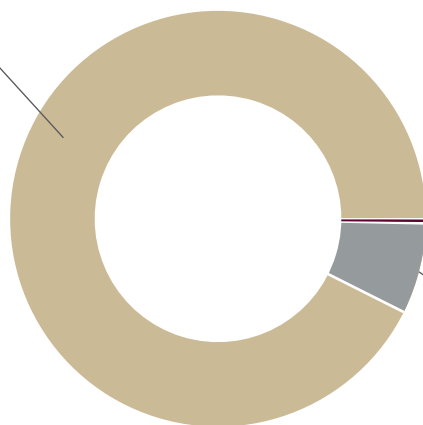

Pensiones y
Jubilaciones
\$57,112.3
0.1%

Gasto
de Capital
\$5,659,717.0
7.2%

Fuente: Secretaría de Planeación y Finanzas, Subsecretaría de Egresos, UPP; Dirección de Contabilidad.

► **Clasificación Administrativa**

\$97,676,940.3

(Cifras en miles de pesos)

De acuerdo a la naturaleza de la instancia pública que lo ejerce.

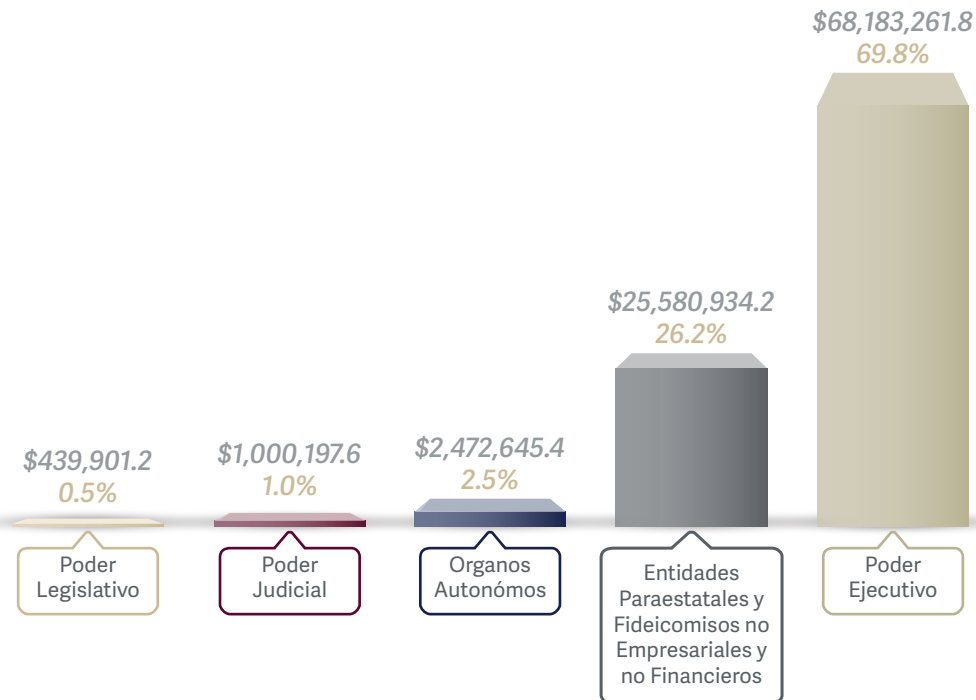

Fuente: Secretaría de Planeación y Finanzas, Subsecretaría de Egresos, UPP; Dirección de Contabilidad.

DEUDA TOTAL
\$6,786,738.7
(Cifras en miles de pesos)

La deuda pública a cargo del Gobierno del Estado de Puebla se compone por la **deuda directa, bonos cupón cero** y la **deuda avalada o contingente**. La primera y la segunda se constituye por los financiamientos adquiridos por el Ejecutivo del Estado con otras instituciones financieras, mientras que la tercera, es la deuda contratada por otros entes públicos, de los cuales, el Gobierno del Estado funge como aval en caso de incumplimiento. Por otra parte, la **deuda no avalada** es aquella que fue adquirida por los Gobiernos Municipales.

De diciembre de 2020 a diciembre de 2021, la Deuda Directa, Bonos Cupón Cero y Avalada o Contingente a cargo del Gobierno del Estado; así como la Deuda sin Aval ni Garantía del Gobierno Estatal, contratada directamente por los Municipios, se redujo 408 millones 991 mil pesos, lo que representa una disminución del 5.7%.



DEUDA DIRECTA



GOBIERNO DEL
ESTADO

BONOS CUPÓN CERO



PROFISE Y FONREC

DEUDA AVALADA
O CONTINGENTE



ENTES PÚBLICOS
(SOAPAP)

DEUDA NO AVALADA



GOBIERNOS
MUNICIPALES

Situación de la Deuda 2021

Deuda 2020 vs Deuda 2021

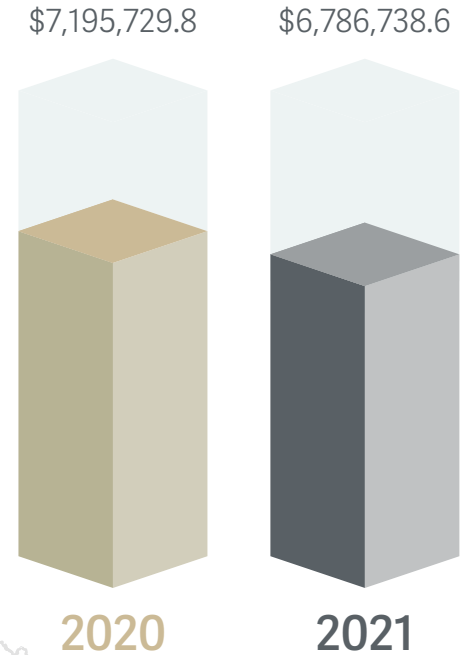
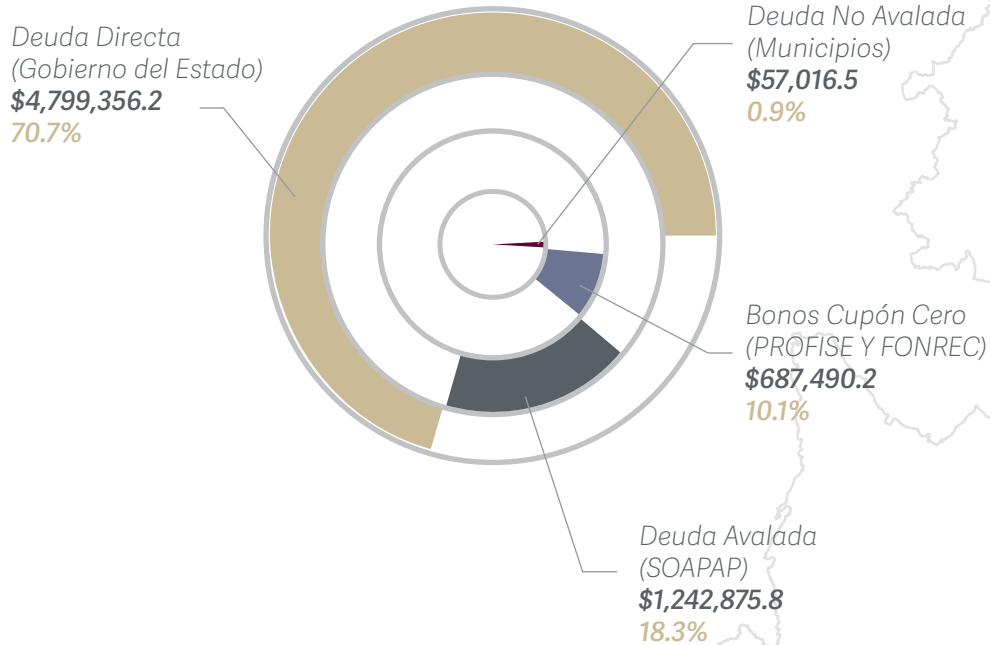

Fuente: Secretaría de Planeación y Finanzas, Subsecretaría de Egresos, UPP; Dirección de Contabilidad.