

UNIVERSIDAD TECNOLÓGICA DE TECAMACHALCO

NOTAS A LOS ESTADOS FINANCIEROS AL 31 DE DICIEMBRE DE 2014

CIFRAS EN MILES DE PESOS

I. NOTAS DE DESGLOSE

I.I INFORMACIÓN CONTABLE

1) NOTAS AL ESTADO DE SITUACIÓN FINANCIERA

Activo

Efectivo y Equivalentes

Concepto	2014	2013
Fondo Fijo	14.5	14.5
Bancos	17,820.0	14,151.8
Inversiones	3,014.9	10,000.9
Total	20,849.4	24,167.2

Derechos a Recibir Efectivo y Equivalentes

Concepto	2014				2013
	Hasta 90 días	Hasta 180 días	Hasta 365 días	Total	Total
Deudores diversos	13.0				36.4
Subsidio para el empleo	7.7				16.9
Total	20.7				53.3

Bienes Inmuebles, Infraestructura y Construcciones en Proceso

Concepto	2014	2013
Terreno	6,083.0	6,083.0
Edificios	63,512.6	63,512.6
Construcciones	2,597.3	2,597.3
Total	72,192.9	72,192.9

UNIVERSIDAD TECNOLÓGICA DE TECAMACHALCO

NOTAS A LOS ESTADOS FINANCIEROS AL 31 DE DICIEMBRE DE 2014

CIFRAS EN MILES DE PESOS

Bienes Muebles

Concepto	2014	2013
Muebles de Oficina y Estantería	5,235	5,051.5
Equipo de Cómputo y Tecnologías de la Información	14,053.1	11,991
Otros Mobiliarios y Equipos de Administración	446.7	28
Equipo y Aparatos Audiovisuales	2,021.5	1,667.8
Otro Mobiliario y Equipo Educativo y Recreativo	29,698.6	29,563.1
Equipo Médico y de Laboratorio	56.7	20.2
Instrumental Médico y de Laboratorio	25.5	25.5
Automóviles y Equipo Terrestre	9,084.3	7,711.9
Equipo de Defensa y Seguridad	234.2	234.2
Maquinaria y Equipo Agropecuario	119.3	119.3
Equipo de Comunicación y Telecomunicación	2,270.2	1,621.6
Equipos de Generación Eléctrica, Aparatos y Accesorios Eléctricos	90.3	90.3
Otros equipos	5,425.1	
Total	68,760.5	58,124.5

Porcentajes de Depreciación

Concepto	% de depreciación anual
BIENES MUEBLES	
<i>Mobiliario y Equipo de Administración</i>	
Muebles de Oficina y Estanterías	10
Muebles, excepto de oficina y estantería	10
Equipo de Cómputo y de Tecnologías de la Información	3.33
Otros mobiliarios y Equipos de Administración	10
<i>Mobiliario y Equipo Educativo y Recreativo</i>	
Equipos y Aparatos Audiovisuales	3.33
Aparatos Deportivos	20
Cámaras Fotográficas y de Video	3.33
Otro mobiliario y Equipo Educativo y Recreativos	20
<i>Equipo e instrumental médico y de laboratorio</i>	
Equipo Médico y de Laboratorio	20
Instrumental Médico y de Laboratorio	20

UNIVERSIDAD TECNOLÓGICA DE TECAMACHALCO

NOTAS A LOS ESTADOS FINANCIEROS AL 31 DE DICIEMBRE DE 2014

CIFRAS EN MILES DE PESOS

Concepto	% de depreciación anual
Maquinaria, otros equipos y herramientas	
Maquinaria y Equipo Agropecuario	10
Maquinaria y Equipo Industrial	10
Maquinaria y Equipo de Construcción	10
Sistemas de Aire Acondicionado, Calefacción y de Refrigeración Industrial y	10
Equipo de Comunicación y Telecomunicación	10
Equipos de Generación Eléctrica, Aparatos y Accesorios Eléctricos	10
Herramientas y máquinas-herramientas	10
Otros equipos	10

Nota:*De acuerdo a las características de los bienes de referencia en Guía de Parámetros de Vida Útil.

Activos Intangibles

Concepto	2014	2013
SOFTWARE	997	997
Total	997	997

Pasivo

Cuentas por Pagar

Concepto	2014				Total	2013
	Hasta 90 días	Hasta 180 días	Hasta 365 días	Más de 365 días		Total
Cuentas por pagar a corto plazo	4,160					2,513
Total						

UNIVERSIDAD TECNOLÓGICA DE TECAMACHALCO

NOTAS A LOS ESTADOS FINANCIEROS AL 31 DE DICIEMBRE DE 2014

CIFRAS EN MILES DE PESOS

2) NOTAS AL ESTADO DE VARIACIONES EN EL PATRIMONIO

Patrimonio

La cuenta de Patrimonio presentó los siguientes saldos:

Concepto	2014	2013
Hacienda Pública / Patrimonio	158,550.9	153,022.4
Total	158,550.9	153,022.4

Patrimonio Generado

Concepto	Importe
Resultado del Ejercicio	5,785.6
Resultado de Ejercicios anteriores	152,765.3
Total	158,550.9

3) NOTAS AL ESTADO DE ACTIVIDADES

Ingresos y Otros Beneficios

Ingresos de Gestión

Concepto	2014	2013
Productos de tipo corriente	245.8	435.2
Aprovechamiento de tipo corriente	23.4	49.6
Ingresos por venta de bienes y servicios	338.9	126.6
Total	608.1	611.4

UNIVERSIDAD TECNOLÓGICA DE TECAMACHALCO

NOTAS A LOS ESTADOS FINANCIEROS AL 31 DE DICIEMBRE DE 2014

CIFRAS EN MILES DE PESOS

Gastos y Otras Pérdidas

Participaciones y aportaciones

Concepto	2014
Convenio Marco de Cooperación Académico para el Programa para el Desarrollo Profesional Docente (PRODEP)	383.6
Convenio de Colaboración y de Transferencia de recursos con la Fundación Educación Superior-Empresa, A.C. (FESE)	234.6
Convenio de Colaboración y Apoyo en el marco del Programa Fortalecimiento de la calidad en Instituciones Educativas (PROFOCIE)	1,615.6
Total	2,233.8

Transferencias, Asignaciones, Subsidios y Otras Ayudas

Concepto	2014
Subsidio Ordinario Estatal	33,563.0
Captación de Derechos OPD's	5,538.3
Fondo de Apoyo a la Calidad 2013	2,958.8
Economías Estatales	245.3
Total Gobierno Estatal	42,305.4
Subsidio Ordinario Federal	35,164.9
Total Gobierno Federal	35,164.9
Ayudas sociales por Prácticas y Estadías	613.4
TOTAL DE TRANSFERENCIAS, ASIGNACIONES, SUBSIDIOS Y OTRAS AYUDAS	78,083.7

Gastos de Funcionamiento

Concepto	2014	2013
Gastos de funcionamiento	74,145.4	71,349.0
Total	74,145.4	71,349.0

UNIVERSIDAD TECNOLÓGICA DE TECAMACHALCO

NOTAS A LOS ESTADOS FINANCIEROS AL 31 DE DICIEMBRE DE 2014

CIFRAS EN MILES DE PESOS

Servicios Personales

Concepto	2014	2013
Servicios Personales	56,007.5	50,950.4
Total	56,007.5	50,950.4

Materiales y Suministros

Concepto	2014	2013
Materiales y Suministros	4,498.4	7,144.3
Total	4,498.4	7,144.3

Servicios Generales

Concepto	2014	2013
Servicios Generales	13,639.4	13,254.3
Total	13,639.4	13,254.3

Transferencias, Asignaciones, Subsidios y Otras Ayudas

Concepto	2014	2013
Transferencias, Asignaciones, Subsidios y Otras Ayudas	883.6	898.7
Total	883.6	898.7

Otros Gastos

Concepto	2014	2013
Inversión Pública No Capitalizable	0	0
Gastos de Ejercicios Anteriores	0	4,754.7
Depreciación de Bienes Muebles	111	0
Total	111	4,754.7

UNIVERSIDAD TECNOLÓGICA DE TECAMACHALCO

NOTAS A LOS ESTADOS FINANCIEROS AL 31 DE DICIEMBRE DE 2014

CIFRAS EN MILES DE PESOS

4)

NOTAS AL ESTADO DE FLUJOS DE EFECTIVO

Efectivo y Equivalentes

Concepto	2014	2013
Fondo Fijo	14.5	14.5
Bancos	17,820.0	14,151.8
Inversiones	3,014.9	10,000.9
Total	20,849.4	24,167.2

Adquisiciones de Bienes Muebles e Inmuebles

Concepto	2014	2013
Bienes Muebles	10,637	4,754.7
Bienes Inmuebles	0	0
Total		

UNIVERSIDAD TECNOLÓGICA DE TECAMACHALCO

NOTAS A LOS ESTADOS FINANCIEROS AL 31 DE DICIEMBRE DE 2014

CIFRAS EN MILES DE PESOS

I.II INFORMACIÓN PRESUPUESTAL

1) ESTADO ANALÍTICO DEL EJERCICIO DEL PRESUPUESTO DE EGRESOS

Descripción	Presupuesto		Variación	
	Autorizado	Devengado	Nominal	Porcentual
PRESUPUESTO DE EGRESOS	74,657.9	85,666.0	11,008.1	14.74%
Total				

UNIVERSIDAD TECNOLÓGICA DE TECAMACHALCO

NOTAS A LOS ESTADOS FINANCIEROS AL 31 DE DICIEMBRE DE 2014

CIFRAS EN MILES DE PESOS

2) ESTADO ANALÍTICO DE INGRESOS PRESUPUESTALES

Concepto	Ingreso		Variación	
	Estimado	Recaudado	Nominal	Porcentual
LEY DE INGRESOS	74,657.9	80,925.7	6,267.8	8.39%
Total				

UNIVERSIDAD TECNOLÓGICA DE TECAMACHALCO

NOTAS A LOS ESTADOS FINANCIEROS AL 31 DE DICIEMBRE DE 2014

CIFRAS EN MILES DE PESOS

II. NOTAS DE MEMORIA

Cuentas de Orden

Cuentas de Orden Presupuestarias

Concepto	Importe
Ley de Ingresos Estimada	74,657.9
Modificaciones a la Ley de Ingresos Estimada	6,267.8
Ley de Ingresos Recaudada	80,925.7

Concepto	Importe
Presupuesto de Egresos Aprobado	74,657.9
Presupuesto de Egresos por Ejercer	16,710.0
Modificaciones al Presupuesto de Egresos Aprobado	27,718.1
Presupuesto de Egresos Devengado	85,666.0
Presupuesto de Egresos Pagado	82,556.1

UNIVERSIDAD TECNOLÓGICA DE TECAMACHALCO

NOTAS A LOS ESTADOS FINANCIEROS AL 31 DE DICIEMBRE DE 2014

CIFRAS EN MILES DE PESOS

III. NOTAS DE GESTIÓN ADMINISTRATIVA

Introducción

Existió cambio de administración por lo que el Ejercicio Fiscal 2014 fue dividido en dos periodos de gestión, como se describe a continuación:

Primer Periodo: Del 1° de Enero al 9 de Abril a cargo del Dr. José Antonio Garrido Natarén.

Segundo Periodo: Del 10 de Abril al 31 de Diciembre a cargo de la Titular Mtra. Irene Aguilar López.

Información Contable

Cabe mencionar que en algunos meses se dejó de recibir subsidio federal, lo cual se regularizó al 100% en el mes de agosto.

Información Presupuestaria

Cabe mencionar que en algunos meses se dejó de recibir subsidio federal, lo cual se regularizó al 100% en el mes de agosto.

Panorama Económico

Se contó con recursos adicionales como FESE, PROFOCIE, PRODEP, ANUIES, Captación de Derechos y Estadías.

Autorización e Historia

a) Fecha de creación del ente.

La Universidad Tecnológica de Tecamachalco (UTTECAM) inició sus actividades el 06 de septiembre de 1996 y fue el 4 de julio de 1997 cuando el H. Congreso del Estado de Puebla emitió el decreto que la crea como un Organismo Público Descentralizado del Gobierno del Estado con personalidad jurídica y patrimonio propio.

El objetivo de su creación es ampliar las opciones y oportunidades de acceso a la Educación Superior en la región, esto como resultado de un estudio de factibilidad realizado en 1996.

En el Modelo Educativo e Institucional de la Universidad destacan la calidad como compromiso organizacional con el cliente y la estrecha vinculación con la sociedad y el sector productivo, entendiéndose esta última como un proceso integral que articula las funciones sustantivas de docencia, investigación y extensión de la cultura con los servicios tecnológicos que la Universidad ofrece a los sectores productivos de la región que la rodea.

A partir del ciclo escolar 2009-2010 la Universidad ofrece programas educativos basados en competencias profesionales de nivel:

- Técnico Superior Universitario (TSU).
- Ingeniería.
- Ingeniería Técnica

UNIVERSIDAD TECNOLÓGICA DE TECAMACHALCO

NOTAS A LOS ESTADOS FINANCIEROS AL 31 DE DICIEMBRE DE 2014

CIFRAS EN MILES DE PESOS

Técnico Superior Universitario	Ingeniería:	Ingeniería Técnica
1. Administración área Administración y Evaluación de Proyectos.	10. Mantenimiento Industrial	18. Energías Renovables área Solar
2. Desarrollo de Negocios área Mercadotecnia.	11. Procesos y Operaciones Industriales	19. Seguridad e Inocuidad Alimentaria
3. Procesos Industriales área Manufactura y área Automotriz	12. Negocios y Gestión Empresarial	
4. Procesos Alimentarios	13. Gestión de Proyectos	
5. Tecnologías de la Información y Comunicación área Redes y Telecomunicaciones, y área Sistemas Informáticos	14. Procesos Bioalimentarios	
6. Mantenimiento área Industrial	15. Tecnologías de la Información	
7. Agricultura Sustentable y Protegida	16. Finanzas y Fiscal Contador Público	
8. Contaduría	17. Agricultura Sustentable y Protegida	
9. Mecatrónica área Automatización		

En lo que se refiere a la evolución de la Oferta Educativa, la Universidad actualmente cuenta con 19 Programas Educativos, donde 9 corresponden al nivel de Técnico Superior Universitario, 8 al nivel de Ingeniería y 2 al nivel de Ingeniería Técnica.

UNIVERSIDAD TECNOLÓGICA DE TECAMACHALCO

NOTAS A LOS ESTADOS FINANCIEROS AL 31 DE DICIEMBRE DE 2014

CIFRAS EN MILES DE PESOS

Crecimiento de la oferta educativa

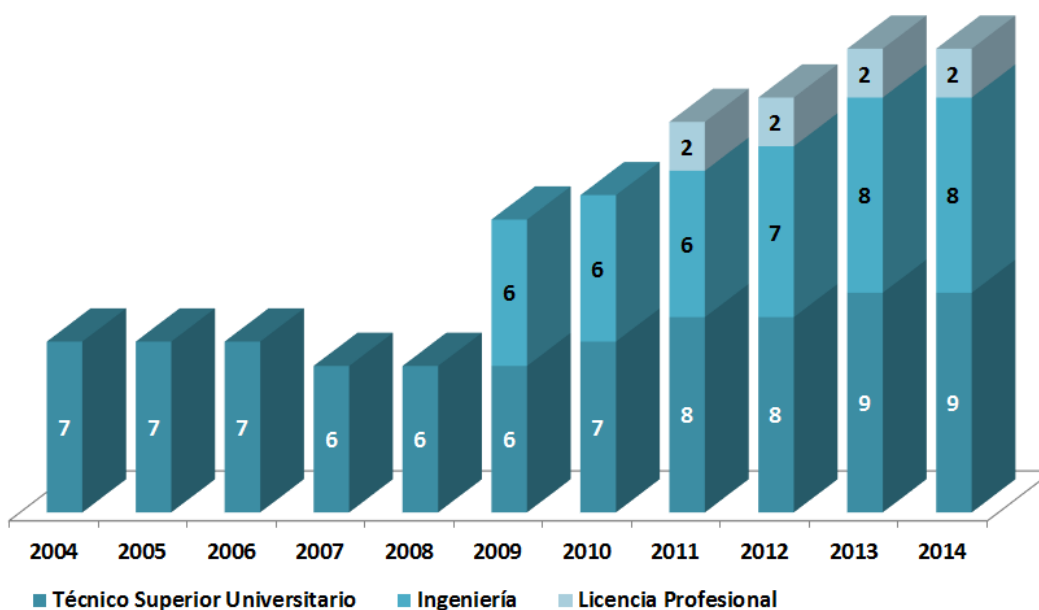

Fuente: Sistema de Información y Estadística. Diciembre 2014

Actualmente la Zona de Influencia de la Universidad comprende un total de 92 municipios del Estado de Puebla, de los cuales proviene el 95.66% de la matrícula actual de la Universidad; esto ha originado un crecimiento en la infraestructura, por lo que la Universidad actualmente cuenta con:

CAPACIDAD INSTALADA DE LA UNIVERSIDAD

Descripción de los Edificios, Laboratorios y Talleres	Capacidad de los edificios	* No. de unidades, laboratorios y talleres	Total de espacios docentes	Capacidad del espacio académico ocupado por otras áreas de trabajo	Observaciones
Una Unidad de Docencia Tipo 1 nivel	125	1	125	25	Dentro de este edificio se encuentra la Biblioteca, oficinas administrativas y laboratorio de autoacceso. (TOTAL=100)
Una Unidad de Docencia Tipo 2 niveles	450	3	1,350	162	Dentro de estos edificios se encuentran las oficinas administrativas y tres auditorios (TOTAL=1188)
Un Laboratorio pesado de 7 entre ejes	100	4	400	60	Dentro de estos laboratorios se

UNIVERSIDAD TECNOLÓGICA DE TECAMACHALCO

NOTAS A LOS ESTADOS FINANCIEROS AL 31 DE DICIEMBRE DE 2014

CIFRAS EN MILES DE PESOS

				encuentran las oficinas administrativas de tres programas educativos (TOTAL=340)
Total	8	1,875	247	

Organización y Objeto Social

a) Objeto social

Impartir educación integral basada en un Modelo Práctico-Teórico sustentado en la Calidad y Mejora Continua de sus procesos para formar profesionistas competentes, creativos, emprendedores e innovadores, con valores universales y comprometidos socialmente, que contribuyan al desarrollo educativo, tecnológico, cultural, sustentable y el respeto del medio ambiente y la defensa de los derechos fundamentales de todas las personas de la región, del estado y del país.

b) Principal actividad

Escuela de Educación Superior pertenecientes al Sector Público

c) Ejercicio fiscal

2014

d) Régimen jurídico

La universidad Tecnológica de Tecamachalco, es un Organismo Público Descentralizado del Gobierno del Estado de Puebla, sectorizado a la Secretaría de Educación Pública, creado por Decreto del H. Congreso del Estado de Puebla, de fecha 4 de julio de 1997 y sus reformas; que funciona mediante Convenio de Coordinación del Gobierno Federal y el Gobierno del Estado de Puebla suscrito el 2 de septiembre de 1996.

e) Consideraciones fiscales del ente: revelar el tipo de contribuciones que esté obligado a pagar o retener.

- ✓ Impuesto Sobre la Renta (ISR)
- ✓ Impuesto Sobre Erogación por Remuneración al Trabajo Personal (ISERTP)
- ✓ 5 al millar

f) Estructura organizacional básica

UNIVERSIDAD TECNOLÓGICA DE TECAMACHALCO

NOTAS A LOS ESTADOS FINANCIEROS AL 31 DE DICIEMBRE DE 2014

CIFRAS EN MILES DE PESOS

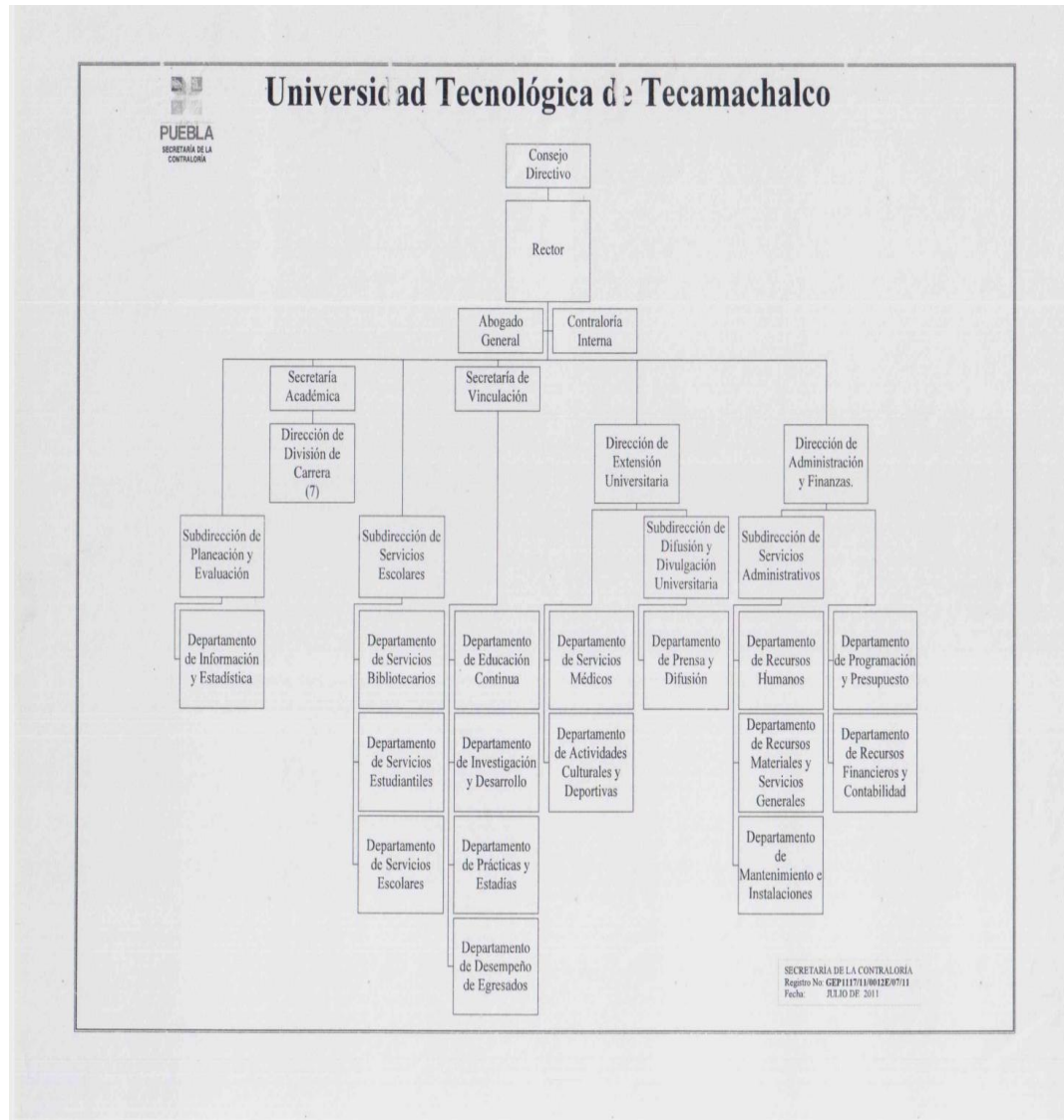

Bases de Preparación de los Estados Financieros

- Se informa que se ha observado la normatividad emitida por el CONAC y las disposiciones legales aplicables. Al capturar la información en el SAACG.NET y con base a los postulados básicos de la contabilidad financiera.

UNIVERSIDAD TECNOLÓGICA DE TECAMACHALCO

NOTAS A LOS ESTADOS FINANCIEROS AL 31 DE DICIEMBRE DE 2014

CIFRAS EN MILES DE PESOS

Políticas de Contabilidad Significativas

- a. **Efectivo y Equivalentes de Efectivo**
Comprenden el disponible y los saldos mantenidos en bancos, se llevan a cabo conciliaciones bancarias y arqueos de caja.
- b. **Inversiones Financieras**
Se cuentan con contratos de inversión de Gobierno, disponibles diariamente
- c. **Bienes Muebles e Inmuebles**
Se registra a costo histórico y se va realizando la depreciación correspondiente pero a partir de los bienes adquiridos en el 2014.
- d. **Patrimonio**
Se reconoce los bienes muebles e inmuebles adquiridos en ejercicios anteriores.
- e. **Reconocimiento de Ingresos**
Obtenidos principalmente por Gobiernos Federal y Estatal
- f. **Reconocimiento de Gastos**
Principalmente en capítulo 1000 para efecto de pago de nómina a empleados de la UTTECAM

“Bajo protesta de decir verdad declaramos que los Estados Financieros y sus notas, son razonablemente correctos y son responsabilidad del emisor”.

Responsable

M.A. Rael Humberto Barros del Angel

Director de Administración y Finanzas

Mtra. Irene Aguilar López

Rectora

M.A. Rael Humberto Barros del Angel

Director de Administración y Finanzas