

**INSTITUTO DE SEGURIDAD Y SERVICIOS SOCIALES DE LOS TRABAJADORES AL SERVICIO
DE LOS PODERES DEL ESTADO DE PUEBLA
NOTAS A LOS ESTADOS FINANCIEROS
AL 31 DE DICIEMBRE DE 2014
CIFRAS EN MILES DE PESOS**

I. Notas de Desglose

I.I Información Contable

1) Notas al Estado de Situación Financiera

Activo

Efectivo y Equivalentes

Importe que se tiene en Inversiones al 31 de Diciembre de 2014, correspondiente a los Contratos Nos. 100060690 y 100060725 de Banco Interacciones Casa de Bolsa, S.A. de C.V.; Contrato No. 1623095 de Banco Multiva, S.A.; Contrato No. 133340 GBM Grupo Bursátil Mexicano, S.A. de C.V. Casa de Bolsa; Contrato Universal de Interacciones No. 300901342 de Banco Interacciones, S.A., y Contrato No. 2260-00528403 de Casa de Bolsa Ve por Más, S.A. de C.V.

Concepto	2014	2013
Banco Interacciones Casa de Bolsa, S.A. de C.V. Contrato 100060690	216,928.9	
Banco Interacciones Casa de Bolsa, S.A. de C.V. Fondo Fovissstep Contrato 100060725	124,422.8	
Banco Multiva, S.A. Casa de Bolsa Contrato 1623095	5,603.5	
GBM Grupo Bursátil Mexicano, S.A. de C.V. Casa de Bolsa Fondo Fovissstep Contrato 133340	34,907.1	
Banco Interacciones Casa de Bolsa, S.A. de C.V. Contrato 300901342	450,000.0	
Casa de Bolsa Ve por Más, S.A. de C.V. Contrato 2260-00528403	27,402.3	
Total	859,264.6	740,965.3

Derechos a Recibir Efectivo y Equivalentes

Corresponde a los importes pendientes de cobro al 31 de diciembre de 2014, por Préstamos que se otorgan conforme a la ley del ISSSTEP en sus diversas modalidades; los deudores Diversos se conforman de la siguiente forma:

Concepto	2014				2013
	Hasta 90 días	Hasta 180 días	Hasta 365 días	Total	Total
Deudores Préstamos Múltiples a Corto Plazo	-	-	-	134,083.7	
Deudores Préstamos Múltiples a Mediano Plazo	-	-	-	318,487.4	
Deudores Préstamos Enganche Vivienda	-	-	-	176.4	
Deudores por Créditos Hipotecarios	-	-	-	483,501.3	
Créditos a Largo Plazo para Construcción	-	-	-	48.6	
Créditos Exprés	-	-	-	15.0	
Deudores Diversos	-	-	-	793.0	
Funcionarios y Empleados	-	-	-	1,421.2	
Fondos Revolventes	-	-	-	3.5	
Total				938,530.1	672,834.0

**INSTITUTO DE SEGURIDAD Y SERVICIOS SOCIALES DE LOS TRABAJADORES AL SERVICIO
DE LOS PODERES DEL ESTADO DE PUEBLA
NOTAS A LOS ESTADOS FINANCIEROS
AL 31 DE DICIEMBRE DE 2014
CIFRAS EN MILES DE PESOS**

Integración de Deudores Diversos:

Cabrera Villa Javier \$600.- Situación jurídica que se encuentra en la Actualización de la Plantilla de la Liquidación con la finalidad de contar con la Aprobación Judicial de monto adeudado actualizado, el cual será debidamente notificado para su ejecución.

Deudores Nómina Pensionados y Jubilados \$193.- Regularización complementaria del Impuesto Sobre la Renta de la nómina de Pensionados y Jubilados de Noviembre y Diciembre de 2014.

Funcionarios y Empleados.- Corresponde a una cantidad que se entrega a funcionarios y empleados, igual a la de fondo revolvente para solventar gastos del mes de diciembre.

Fondos Revolventes.- Representa el importe que quedó pendiente de cancelar por depósito o documentos al cierre de ejercicio por Fondo Revolvente a Funcionarios y Empleados, para solventar gastos inmediatos que sean necesarios para el desarrollo de las diferentes situaciones que se presenten.

Almacenes

Corresponde al saldo en almacenes, en método de valuación es el de Costo Promedio; a continuación se desglosan los almacenes del instituto.

Concepto	2014	2013
Almacén de Medicamentos	28,010.1	
Almacén General	34,378.5	
Total	62,388.6	100,447.2

Bienes Inmuebles, Infraestructura y Construcciones en Proceso

Importe de los Bienes Inmuebles al cierre de administración, mismos que se detallan:

Concepto	2014	2013
Terreno 18 Sur No. 502/508	25.9	
Terreno 18 Oriente No. 3206	661.6	
Sanatorio ISSSTEP	55,046.5	
Oficinas Generales 24 Norte No. 802	10,930.6	
Estancia Infantil No. 1	187.7	
Estancia Infantil No. 2	1,336.7	
Centro Cultural Social	4,873.5	
U.M.F. Ciudad Serdán	347.0	
U.M.F. Izúcar de Matamoros	400.2	
U.M.F. Huauchinango	1,251.0	
U.M.F. Teziutlán	1,314.4	
Casa 23 Sur No. 2701-A	3,996.7	
Construcción de la 18 Sur No. 502	3,773.3	
Cuartos para basura	29.7	
Edificio de Gobierno 1-2-3	13,487.4	
Torre Hospital de Especialidades ISSSTEP	1,200,000.0	
Estancia infantil (San Baltazar Campeche)	4,483.5	
U.M.F. No. 2 (El Cerrito)	9,272.7	
Clínica Tepexi de Rodríguez	484.2	
Clínica Zacatlán (Barrio de Maquixtla)	2,553.7	
Estancia Infantil No. 2, Área de Juegos	1,637.1	
Clínica Chiautla de Tapia	244.0	
Total	1,316,337.4	1,316,337.4

**INSTITUTO DE SEGURIDAD Y SERVICIOS SOCIALES DE LOS TRABAJADORES AL SERVICIO
DE LOS PODERES DEL ESTADO DE PUEBLA
NOTAS A LOS ESTADOS FINANCIEROS
AL 31 DE DICIEMBRE DE 2014
CIFRAS EN MILES DE PESOS**

Bienes Muebles

Importe de los de Bienes Muebles que se tienen en el Instituto. Integrados de la siguiente manera.

Concepto	2014	2013
Maquinaria y Equipo	5,878.5	
Mobiliario y Equipo de Oficina	18,386.6	
Equipo de Transporte	6,602.7	
Equipo de Comunicaciones	3,011.1	
Equipo de Cómputo	42,881.2	
Equipo de Mantenimiento	7,456.1	
Mobiliario y Equipo Médico	110,086.3	
Total	194,302.5	153,198.4

Activos Diferidos

Corresponde a los Depósitos en Garantía por el suministro de energía eléctrica de la Torre de Especialidades por \$653.2, del Hospital de Zacatlán por \$107.9 y Prima en depósito por seguro de créditos hipotecarios a favor de Grupo Nacional Provincial, S.A.B. por \$33.8

Concepto	2014	2013
Torre Especialidades	653.2	
Hospital Zacatlán	107.9	
Grupo Nacional Provincial, S.A.B.	33.8	
Total	794.9	795.0

Pasivo

Cuentas por Pagar

Es el saldo de la cuentas por pagar al cierre que a continuación se desglosan por concepto:

Concepto	2014				Total	2013
	Hasta 90 días	Hasta 180 días	Hasta 365 días	Más de 365 días		Total
Proveedores Cuenta Puente					85,208.3	
Cuentas por pagar sobre retención en nómina					5,124.5	
Fondo de Ahorro					2,892.1	
Cuentas por Pagar ISSSTEP					3,151.8	
Total					96,376.7	84,700.6

**INSTITUTO DE SEGURIDAD Y SERVICIOS SOCIALES DE LOS TRABAJADORES AL SERVICIO
DE LOS PODERES DEL ESTADO DE PUEBLA
NOTAS A LOS ESTADOS FINANCIEROS
AL 31 DE DICIEMBRE DE 2014
CIFRAS EN MILES DE PESOS**

2) Notas al Estado de Variaciones en el Patrimonio

Patrimonio

La cuenta de Patrimonio presentó los siguientes saldos:

Concepto	2014	2013
Patrimonio Generado	-408,744.8	
Patrimonio Contribuido	62,388.6	
Total	-346,356.2	-605,248.0

El importe del Patrimonio por los -346,356 está integrado por el Patrimonio Generado por en cantidad de -408,744.8 y por el Patrimonio Contribuido por la cantidad de 62,388.

Patrimonio Contribuido

Está integrado por el Patrimonio en Almacenes que tiene el Instituto.

Concepto	2014
Almacenes del Instituto	62,388.6
Total	62,388.6

Patrimonio Generado

Está integrado por los resultados del ejercicio en cantidad de 296,950.3 incluyendo los resultados de ejercicios anteriores en la cantidad de -705,695 que se integra de los Resultados de ejercicios anteriores por la cantidad de -2,175,231.0 más el Patrimonio por Activo Fijo por la cantidad de 1,469,535.9

Concepto	Importe
Resultados del Ejercicio	296,950.3
Resultados de Ejercicios Anteriores	-2,175,231.0
Patrimonio por Activo Fijo	1,469,535.9
Total	-408,744.8

**INSTITUTO DE SEGURIDAD Y SERVICIOS SOCIALES DE LOS TRABAJADORES AL SERVICIO
DE LOS PODERES DEL ESTADO DE PUEBLA
NOTAS A LOS ESTADOS FINANCIEROS
AL 31 DE DICIEMBRE DE 2014
CIFRAS EN MILES DE PESOS**

Notas al Estado de Actividades

Ingresos y Otros Beneficios

Ingresos de Gestión

Representa el importe de ingresos propios conforme a la Ley del ISSSTEP, por cuotas y aportaciones principalmente. Así como otros ingresos por atención a pacientes no derechohabientes y, productos y aprovechamientos de Tipo Corriente.

Concepto	2014	2013
Cuotas y Aportaciones de Seguridad Social	2,753,386.7	
Derechos	745.0	
Productos	58,963.9	
Aprovechamientos	61,662.4	
Ingresos por Ventas de Bienes y Servicios	4,626.9	
Total	2,879,384.9	2,147,224.2

Ingresos por Participaciones, Aportaciones y Transferencias.
Ingresos por Transferencias para operación del Instituto.

Concepto	2014	2013
Participaciones y Aportaciones	498,814.8	
Total	498,814.8	450,000.0

Gastos y Otras Pérdidas

Gastos de Funcionamiento

Corresponde a los gastos de operación por adquisición de bienes y servicios y pago de servicios personales.

Concepto	2014	2013
Servicios Personales	591,359.0	
Materiales y Suministros	543,882.6	
Servicios Generales	272,235.0	
Total	1,407,476.6	1,072,560.2

Servicios Personales

Corresponde al gasto por las remuneraciones al personal de carácter permanente y eventual al servicio del instituto y las obligaciones que se generan como son las aportaciones conforme a la ley del ISSSTEP.

Concepto	2014	2013
Remuneraciones al personal de carácter Permanente	198,564.6	
Remuneraciones al personal de carácter Transitorio	72,305.5	
Remuneraciones Adicionales y Especiales	251,069.8	
Pagos por conceptos de Seguridad Social	69,419.2	
Total	591,359.0	467,318.3

**INSTITUTO DE SEGURIDAD Y SERVICIOS SOCIALES DE LOS TRABAJADORES AL SERVICIO
DE LOS PODERES DEL ESTADO DE PUEBLA
NOTAS A LOS ESTADOS FINANCIEROS
AL 31 DE DICIEMBRE DE 2014
CIFRAS EN MILES DE PESOS**

Materiales y Suministros

Corresponde al gasto por los materiales e insumos requeridos para el otorgamiento a los derechohabientes, así como para el desempeño de las funciones administrativas.

Concepto	2014	2013
Materiales y Útiles de Administración	8,102.8	
Alimentos y Utensilios	8,804.1	
Materias Primas y Materiales de Producción	2,435.5	
Materiales y Artículos de Construcción	1,026.5	
Productos Químicos, Farmacéuticos y de Laboratorio	515,310.6	
Combustibles, Lubricantes y Aditivos	5,113.7	
Vestuario, Blancos, Prendas de Protección y Dep.	3,089.4	
Total	543,882.6	462,953.2

Servicios Generales

Corresponde al importe por el gasto generado por los servicios contratados para el funcionamiento del Instituto para el otorgamiento a los derechohabientes, así como para las funciones en la operación del Instituto.

Concepto	2014	2013
Servicios Básicos	7,330.2	
Servicios de Arrendamiento	134,776.5	
Servicios de Asesoría, Consultoría, Informes, Estudios e Inv	34,206.4	
Servicios de Comisiones Bancarias, Financieras, Sub. y Gastos In.	31,841.5	
Servicios de Mantenimiento, Conservación e Instalación	18,617.8	
Servicios de Imprenta, Grabado, Publicidad, Difusión e Información	28,130.2	
Servicios de traslado e instalación	2,335.0	
Servicios Oficiales	672.8	
Impuestos relacionados con Servicios Personales	14,324.6	
Total	272,235.0	142,288.7

Transferencias, Asignaciones, Subsidios y Otras Ayudas

Corresponde el gasto por el pago de nómina de pensiones y jubilaciones, así como las transferencias realizadas al fideicomiso de pensiones y jubilaciones. Además de pagos de marcha y estímulos a los trabajadores del Gobierno del Estado.

Concepto	2014	2013
Ayudas	4,374.5	
Compromisos de pago de pensiones y jubilaciones	1,616,741.2	
Erogaciones complementarias	52,657.1	
Total	1,673,772.8	1,047,565.1

**INSTITUTO DE SEGURIDAD Y SERVICIOS SOCIALES DE LOS TRABAJADORES AL SERVICIO
DE LOS PODERES DEL ESTADO DE PUEBLA
NOTAS A LOS ESTADOS FINANCIEROS
AL 31 DE DICIEMBRE DE 2014
CIFRAS EN MILES DE PESOS**

3) Notas al Estados de Flujos de Efectivo

Efectivo y Equivalentes

Importe que se tiene en Inversiones al 31 de Diciembre de 2014, correspondiente a los Contratos Nos. 100060690 y 100060725 de Banco Interacciones Casa de Bolsa, S.A. de C.V.; Contrato No. 1623095 de Banco Multiva, S.A.; Contrato No. 133340 GBM Grupo Bursátil Mexicano, S.A. de C.V. Casa de Bolsa; Contrato Universal de Interacciones No. 300901342 de Banco Interacciones, S.A., y Contrato No. 2260-00528403 de Casa de Bolsa Ve por Más, S.A. de C.V.

Concepto	2014	2013
Banco Interacciones Casa de Bolsa, S.A. de C.V. Contrato 100060690	216,928.9	
Banco Interacciones Casa de Bolsa, S.A. de C.V. Fondo Fovissstep Contrato 100060725	124,422.8	
Banco Multiva, S.A. Casa de Bolsa Contrato 1623095	5,603.5	
GBM Grupo Bursátil Mexicano, S.A. de C.V. Casa de Bolsa Fondo Fovissstep Contrato 133340	34,907.1	
Banco Interacciones Casa de Bolsa, S.A. de C.V. Contrato 300901342	450,000.0	
Casa de Bolsa Ve por Más, S.A. de C.V. Contrato 2260-00528403	27,402.3	
Total	859,264.6	740,965.3

Adquisiciones de Bienes Muebles e Inmuebles

Concepto	2014	2013
Mobiliario y Equipo de Oficina	232.6	
Equipo de Transporte	1,516.8	
Equipo de Cómputo	25,846.7	
Equipo de Mantenimiento	197.9	
Mobiliario y Equipo Médico	13,310.0	
Total	41,104.0	4,403.4

Corresponde a las adquisiciones realizadas de bienes muebles para el desempeño de las diversas actividades en el instituto.

**INSTITUTO DE SEGURIDAD Y SERVICIOS SOCIALES DE LOS TRABAJADORES AL SERVICIO
DE LOS PODERES DEL ESTADO DE PUEBLA
NOTAS A LOS ESTADOS FINANCIEROS
AL 31 DE DICIEMBRE DE 2014
CIFRAS EN MILES DE PESOS**

I.II Información Presupuestal

1) Estado Analítico del Ejercicio del Presupuesto de Egresos

Descripción	Presupuesto		Variación	
	Autorizado	Devengado	Nominal	Porcentual
Servicios Personales	586,899.7	591,359.1	4,459.4	0.8%
Materiales y Suministros	454,544.8	543,882.6	89,337.8	19.7%
Servicios Generales	151,078.1	272,234.8	121,156.7	80.2%
Transferencias, Asignaciones, Subsidios y Otras Ayudas	1,026,270.3	1,621,115.8	594,845.5	58.0%
Bienes Muebles, Inmuebles e Intangibles	47,000.0	41,104.0	-5,896.0	-12.5%
Inversión Pública	29,557.6	0.0	-29,557.6	-100.0%
Participaciones y Aportaciones	288,703.8	52,657.1	-236,046.7	-81.8%
Total	2,584,054.3	3,122,353.4	538,299.1	20.8%

2) Estado Analítico de Ingresos Presupuestales

Concepto	Ingreso		Variación	
	Estimado	Recaudado	Nominal	Porcentual
Cuotas y Aportaciones de Seguridad Social	2,565,889.7	2,753,386.7	187,497.0	7.3%
Derechos	1,854.8	745.0	- 1,109.8	- 59.8%
Productos	6,374.0	58,963.9	52,589.9	825.1%
Aprovechamientos	5,508.2	61,662.4	56,154.2	1,019.5%
Ingresos por Ventas de Bienes y Servicios	4,427.6	4,626.9	199.3	4.5%
Transferencias, Asignaciones, Subsidios y Otras Ayudas	-	498,814.8	498,814.8	100.0%
Total	2,584,054.3	3,378,199.7	794,145.4	30.7%

**INSTITUTO DE SEGURIDAD Y SERVICIOS SOCIALES DE LOS TRABAJADORES AL SERVICIO
DE LOS PODERES DEL ESTADO DE PUEBLA
NOTAS A LOS ESTADOS FINANCIEROS
AL 31 DE DICIEMBRE DE 2014
CIFRAS EN MILES DE PESOS**

II. Notas de Memoria

Cuentas de Orden

Cuentas de Orden Contables

Concepto	Importe
Cuentas de Orden Contables	5,047,647

El saldo en cuentas de orden al 31 de diciembre del 2014, se integra por los siguientes conceptos:

I. Fideicomisos

A) Saldo de la inversión en el Fideicomiso de Pensiones y Jubilaciones	\$1,578,090	Según contrato número 360950208 aperturado ante la institución bancaria Scotiabank Inverlat, S.A., Institución de Banca Múltiple, Grupo Financiero Scotiabank Inverlat, División Fiduciaria.
B) Cuentas por cobrar a favor del Fondo FOVISSSTEP	\$1,086,349	
Cuentas por cobrar a ISSSTEP a favor del Fideicomiso de Pensiones y Jubilaciones	\$2,112,678	
C) Saldo de la Inversión Fideicomiso del Sistema de Ahorro para el Retiro (SAR)	\$34,886	Según contrato numero 2001823 aperturado ante la Institución Bancaria Banco Santander (México), S.A., Institución de Banca Múltiple, Grupo Financiero Santander.

Patrimonio total de los Fideicomisos	\$4,812,003
--------------------------------------	-------------

II. Otros Conceptos

A) Juicios legales en Averiguación Previa	\$19,542	Corresponden: a) Flores Hernández Rafael por la denuncia por robo calificado al Almacén General del ISSSTEP de cartuchos de tóner b) Adeudo detectado por auditores externos por cobro de Pensiones a Jubilados fallecidos.
B) Cartas compromiso de Pago Deudoras	2,464	Correspondientes a Cartas compromiso recibidas
C) Crediexpress por devengar de personal del Instituto	\$1	Integrado por \$ 675.00 de intereses por devengar y \$ 627.00

**INSTITUTO DE SEGURIDAD Y SERVICIOS SOCIALES DE LOS TRABAJADORES AL SERVICIO
DE LOS PODERES DEL ESTADO DE PUEBLA
NOTAS A LOS ESTADOS FINANCIEROS
AL 31 DE DICIEMBRE DE 2014
CIFRAS EN MILES DE PESOS**

		de fondo de garantía Crediexpress por devengar de personal del Instituto
D) Entradas a almacenes del ISSSTEP (pendientes de validar)	\$213,637	Correspondientes a partidas recibidas hasta la fecha de presentación de estos Estados Financieros (31 de diciembre de 2014)
Suma de Cuentas de Orden	\$5,047,647	

Cuentas de Orden Presupuestarias

Concepto	Importe
Ley de Ingresos Estimada	2,584,054.3
Modificaciones a la Ley de Ingresos Estimada	3,378,199.7
Ley de Ingresos Recaudada	3,378,199.7

Concepto	Importe
Presupuesto de Egresos Aprobado	2,584,054.3
Presupuesto de Egresos por Ejercer	0.0
Modificaciones al Presupuesto de Egresos Aprobado	3,122,353.4
Presupuesto de Egresos Devengado	3,122,353.4
Presupuesto de Egresos Pagado	3,122,353.4

**INSTITUTO DE SEGURIDAD Y SERVICIOS SOCIALES DE LOS TRABAJADORES AL SERVICIO
DE LOS PODERES DEL ESTADO DE PUEBLA
NOTAS A LOS ESTADOS FINANCIEROS
AL 31 DE DICIEMBRE DE 2014
CIFRAS EN MILES DE PESOS**

Notas de Gestión Administrativa

El Instituto de Seguridad y Servicios Sociales de los Trabajadores al Servicio de los Poderes del Estado de Puebla, se creó el 10 de Febrero de 1981, mediante el Diario Oficial del Gobierno Constitucional del Estado de Puebla.

El Objeto Social del Instituto es el Establecimiento de un régimen de Seguridad Social que garantice el derecho a la salud, la asistencia médica y el bienestar social y cultural de los trabajadores, jubilados, pensionados de la Instituciones Públicas y sus beneficiarios.

La Principal Actividad del Instituto es la de contribuir a mantener la calidad de vida de los trabajadores al Servicio de los Poderes del Estado de Puebla y sus familiares, otorgando Servicios Médicos, Prestaciones Económicas y Sociales.

El Régimen Jurídico del Instituto es el de un Organismo Público Descentralizado, con Personalidad Jurídica y Patrimonio Propios.

Las Contribuciones Fiscales a que está obligado el Instituto por Impuestos Federales son: Retenciones por Impuesto Sobre la Renta por Salarios, por Asimilados a Salarios, por Servicios Profesionales, por Arrendamiento de Inmuebles, y las relativas al pago de nómina de Pensionados y Jubilados.

Las Contribuciones Fiscales a que está obligado el Instituto por Impuestos Estatales son: 3% de Impuesto Sobre Erogaciones por Remuneraciones al Trabajo Personal y Derechos por 5 al millar de la Ley de Ingresos.

La Estructura Organizacional Básica del Instituto a continuación se plasma:

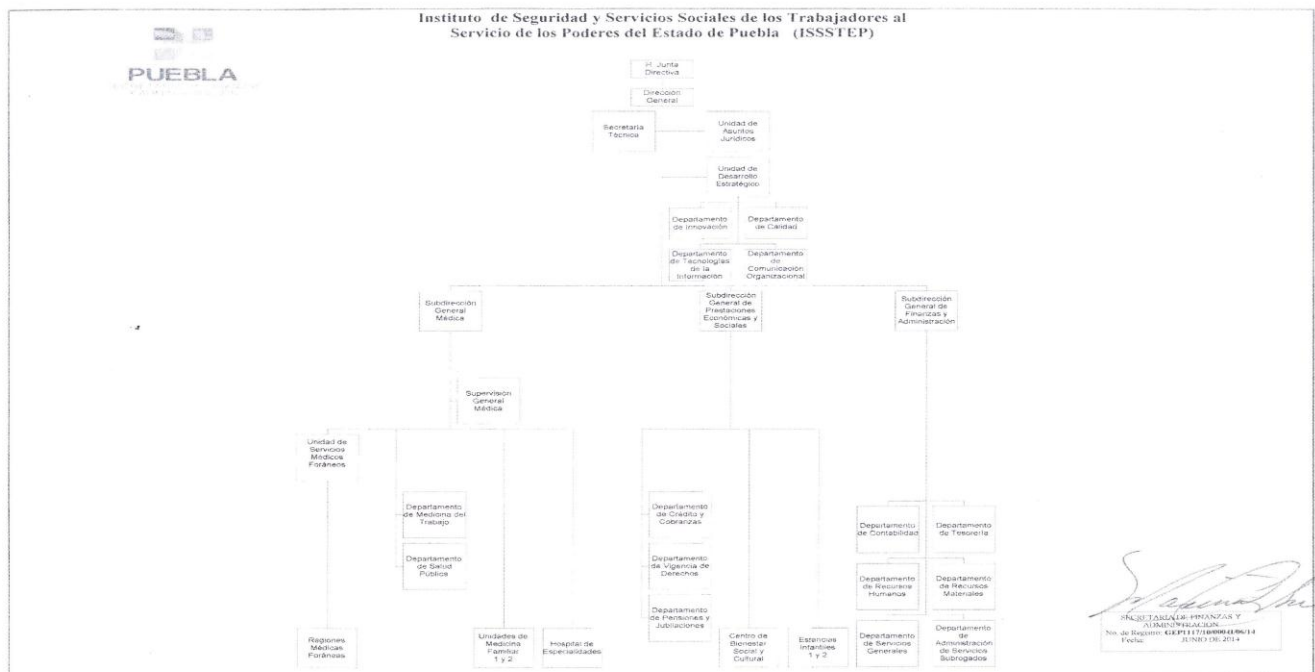

**INSTITUTO DE SEGURIDAD Y SERVICIOS SOCIALES DE LOS TRABAJADORES AL SERVICIO
DE LOS PODERES DEL ESTADO DE PUEBLA
NOTAS A LOS ESTADOS FINANCIEROS
AL 31 DE DICIEMBRE DE 2014
CIFRAS EN MILES DE PESOS**

Bases de Preparación de los Estados Financieros

Fueron formulados en base a la Ley General de Contabilidad Gubernamental y los Acuerdos y Lineamientos emitidos por el Consejo de Armonización Contable (CONAC) y por el Consejo de Armonización Contable del estado de Puebla (CACEP).

Características del Sistema de Contabilidad Gubernamental (SCG)

El Sistema de Administración Integral (G-Flow) que incluye Sub-módulo de Presupuestos, Contabilidad Gubernamental, Administración de Contratos, Seguridad del Sistema y Auditoría, incluyendo las interfaces de actualización de otras fuentes de información necesarias para capturar y generar las transacciones que afectan el presupuesto de egresos-ingresos en su conjunto para la generación de los Estados Financieros y Presupuestales indicados por la Ley General de Contabilidad Gubernamental.

El sistema, registrará de manera armónica, delimitada y específica las operaciones presupuestarias y contables derivadas de los registros contables y presupuestarios, Asimismo, generará estados financieros, confiables, oportunos, comprensibles, periódicos y comparables. El sistema efectuará los registros, procedimientos e informes estructurados sobre la base de principios técnicos destinados a captar, valuar, registrar, clasificar, informar e interpretar las transacciones y eventos que, derivados de la actividad económica del ISSSTEP, modifican la situación patrimonial.

Políticas de Contabilidad Significativas

El Marco Conceptual de Contabilidad Gubernamental es la base que se utiliza para el desarrollo de normas, valuación, contabilización, obtención y presentación de información contable y presupuestaria en forma clara, oportuna, confiable y comparable, para satisfacer las necesidades de los usuarios, apegándose a los Postulados Básicos de Contabilidad Gubernamental.

Respetando y utilizando los Momentos Contables de los Ingresos y Egresos, Estructura del Plan de Cuentas, Clasificador por Objeto de Gasto, Clasificador por Rubro de Ingresos así como las Normas y Metodologías para la Emisión de Información Financiera y Estructura de los Estados Financieros que emitió el Consejo de Armonización Contable (CONAC).

Utilizando las principales Reglas de Registro y Valoración del Patrimonio, y adoptando los Lineamientos para la elaboración del Catálogo de Bienes que permita la interrelación automática con el Clasificador por Objeto del Gasto y la Lista de Cuentas. La Clave Presupuestal fue elaborada respetando la Clasificación Administrativa, el Clasificador Funcional del Gasto, Clasificación Programática,

**INSTITUTO DE SEGURIDAD Y SERVICIOS SOCIALES DE LOS TRABAJADORES AL SERVICIO
DE LOS PODERES DEL ESTADO DE PUEBLA
NOTAS A LOS ESTADOS FINANCIEROS
AL 31 DE DICIEMBRE DE 2014
CIFRAS EN MILES DE PESOS**

Clasificador por Objeto de Gasto y tipo de Gasto y Clave de Financiamiento, así mismo se incluyo el Tipo de Nomina y la Sub-actividad.

“Bajo protesta de decir verdad declaramos que los Estados Financieros y sus notas, son razonablemente correctos y son responsabilidad del emisor”.

ING. FELIPE SALVADOR SANDOVAL DE LA FUENTE
DIRECTOR GENERAL

ING. ARMANDO MARTÍNEZ RAMÍREZ
SUBDIRECTOR GENERAL DE FINANZAS Y
ADMINISTRACIÓN