

**NOTAS A LOS ESTADOS FINANCIEROS
AL 31 DE DICIEMBRE DE 2014 Y 2013
EN MILES DE PESOS**

I. NOTAS DE DESGLOSE

1. NOTAS AL ESTADO DE SITUACIÓN FINANCIERA

ACTIVO

a) Efectivo y Equivalentes

Los saldos corresponden a recursos Federales, Estatales y de Recursos Propios destinados al cumplimiento de obligaciones, para inversiones y gastos de operación.

La integración por institución bancaria del Ejercicio 2014 y 2013 es el siguiente:

EFFECTIVO Y EQUIVALENTES		
CONCEPTO	2014	2013
Banorte Cta-0144037520	9.0	4.8
Banorte Cta-0148053201	10.4	10.4
Banorte Cta-0150074085	5.0	5.0
Bansefi 00048262141-4	598.3	594.7
Santander Cta 6550386015-6	62.1	6.5
Bancomer Cta-0452861267	27,579.7	32,108.2
Bancomer Cta-0452861275	15.3	1,495.6
Bancomer Cta-0452861240	735.4	424.5
Bancomer Cta-0134866479	11.0	0.9
Bancomer Cta-0150249904	32,280.7	45,244.3
Bancomer Cta-0162451301	17,070.5	13,850.8
Bancomer Cta-0196916481	79.2	0.0
Bancos/Dependencias y Otros	78,456.6	93,745.7

COLEGIO DE BACHILLERES DEL ESTADO DE PUEBLA

Organismo Público Descentralizado

b) Derechos a Recibir Efectivo o Equivalentes

Los derechos a recibir efectivo de 2014 y 2013 corresponden a:

DERECHOS A RECIBIR EFECTIVO O EQUIVALENTES		
CONCEPTO	2014	2013
Fondo Estatal (Traspos bancarios por realizar)	161.4	0.0
Fernández Medina Andrés (Demanda Laboral)	4.0	4.1
S.E.P. Federal (Subsidio Federal por Recibir)	9,285.9	0.0
Parra Maldonado Cesar (Concesionario)	0.0	9.0
Cuentas Por Cobrar a Corto Plazo (Deudores Diversos)	9,451.3	13.1
<i>Gastos a Comprobar Directores de Planteles</i>	33.2	10.1
RAMIREZ ROSAS DANTE	4.0	
MANILLA CALDERON SERGIO	1.0	
CUEVAS VITE GALDINO	1.8	
PEREZ CENTENO AMERICA MAYRA	4.1	
ROLDAN SALAZAR MIGUEL ANGEL	2.5	
MUNGUIA RAMIREZ MIGUEL	1.0	
CHAVEZ CORTES ISIDRO	3.3	3.1
ALVARADO BRENES MARIA MAGDALENA	6.9	
CAÑONGO ANDRADE JUAN MANUEL	3.4	
RAMOS HERNANDEZ IVAN		1.1
CERON TAPIA ENRIQUE	5.2	5.2
MARISOL BAEZ RONQUILLO		0.7
SUBTOTAL CUENTAS POR COBRAR A CORTO PLAZO	9,484.5	23.2
Subsidio para el Empleo	894.2	1,002.9
TOTAL	10,378.7	1,026.1

Del total de Cuentas por Cobrar a Corto Plazo se tiene el importe de \$9,285.9 que corresponden a Subsidio Federal por recibir de parte de la Secretaria de Educación Pública Federal correspondientes a 2014. Se están realizando las gestiones necesarias para llevar a cabo la recaudación de dicho Subsidio ante la instancia correspondiente:

RECURSOS POR RECIBIR DE LA SEMS:

- Complemento del mes de Noviembre de 2014 por la cantidad de \$2,425.9
- Política Salarial de los meses de Noviembre y Diciembre por \$1,789.3
- Gastos de Operación del mes de Diciembre de 2014 por \$5'070.7

El importe correspondiente de \$ 161.4 se refiere a Traspasos Bancarios pendientes de realizar al cierre del ejercicio debido al periodo vacacional y la cantidad de \$4.0 se tiene al deudor de nombre Fernández Medina Andrés, esto es derivado a que existe una demanda laboral por parte del extrabajador según el expediente número D-3/922/2009 ante la Junta de Conciliación y Arbitraje de administraciones anteriores y aun no hay resolución judicial al respecto.

Por lo que respecta al saldo de \$ 33.2 corresponde a Adeudos de 10 Directores de los Planteles 2, 7, 9, 12, 22, 28, 29, 33, 34 y 36 a quienes con fecha 12 de Diciembre de 2014, se les entregaron cheques para llevar a cabo el festejo de fin de año en sus respectivas adscripciones y no presentaron la documentación comprobatoria correspondiente por lo que en Enero de 2015, se les realizo descuento vía nomina de dichos saldos no comprobados.

También se presenta la cuenta de Subsidio al Empleo la cual se cancela en el mes siguiente ya que se acredita contra el Impuesto Sobre la Renta de Sueldos y Salarios retenidos a los trabajadores de este Organismo.

c) Bienes Inmuebles, Infraestructura y Construcciones en Proceso

El saldo de este rubro se integra de la siguiente manera del Ejercicio 2014 y 2013:

BIENES INMUEBLES, INFRAESTRUCTURA Y CONSTRUCCIONES EN PROCESO		
CONCEPTO	2014	2013
Terrenos	340,945.1	340,945.0
Edificios no habitacionales	348,226.0	348,226.0
Infraestructura	12,280.3	12,168.2
TOTAL	701,451.4	701,339.2

d) Bienes Muebles

El saldo de este rubro se integra de la siguiente manera tanto del Ejercicio 2014 y 2013:

BIENES MUEBLES		
CONCEPTO	2014	2013
Muebles de Oficina y Estantería	18,011.0	17,306.2
Equipo de Cómputo y Tecnologías de la Información	37,163.0	33,176.2
Otros Mobiliarios y Equipos de Administración	4,693.3	4,308.0
Mobiliario y Equipo de Administración	59,867.3	54,790.4
Otro Mobiliario y Equipo Educativo y Recreativo	7,740.5	6,270.3
Mobiliario y Equipo Educativo y Recreativo	7,740.5	6,270.3
Equipo médico y de laboratorio	512.9	243.0
Instrumental médico y de laboratorio	536.7	536.7
Equipo e Instrumental médico y de laboratorio	1,049.6	779.7

COLEGIO DE BACHILLERES DEL ESTADO DE PUEBLA

Organismo Público Descentralizado

BIENES MUEBLES		
CONCEPTO	2014	2013
Automóviles y Equipo Terrestre	4,295.9	3,928.6
Equipo de Transporte	4,295.9	3,928.6
Maquinaria y Equipo Agropecuario	140.4	26.6
Maquinaria y Equipo Industrial	1,134.9	1,054.7
Maquinaria y Equipo de Construcción	77.4	77.9
Equipos de Generación Eléctrica, Aparatos y Accesorios Eléctricos	1,394.6	1,396.6
Herramientas y Máquinas-Herramientas	168.4	164.4
Otros Equipos	526.8	389.5
Maquinaria, Otros Equipos y Herramientas	3,442.5	3,109.7
Bienes Artísticos, Culturales y Científicos	7,532.4	6,402.5
Colecciones, Obras de arte y objetos valiosos	7,532.4	6,402.5
TOTAL	83,928.2	75,281.2

El anexo de Bienes muebles se presenta en pesos, debido a que hay bienes menores a \$1,000.00, y que al presentar a miles de pesos se convierten en cero y genera diferencias en el total del inventario.

e) Activos Intangibles

Al 31 de diciembre de 2014 el saldo de este rubro se integra de la siguiente manera:

ACTIVOS INTANGIBLES		
CONCEPTO	2014	2013
Patentes, Marcas y Derechos	4.0	
TOTAL	4.0	

COLEGIO DE BACHILLERES DEL ESTADO DE PUEBLA

Organismo Público Descentralizado

PASIVO**a) Cuentas por Pagar a Corto Plazo**

El saldo de este rubro se integra de la siguiente manera:

CUENTAS POR PAGAR A CORTO PLAZO		
CONCEPTO	2014	2013
Seguridad Social y Seguros por pagar a Corto Plazo	6,322.6	6,136.1
Servicios Personales por pagar a corto plazo	6,322.6	6,136.1
Deudas por Adquisición de bienes y contratación de servicios por pagar a CP	3,050.2	7,157.6
Proveedores por Pagar a Corto Plazo	3,050.2	7,157.6
PROVEEDORA DE OFICINAS LA ESFERA DE PUEBLA SA DE CV	65.2	
COMPUTADORAS MEGACENTRO S.A. DE C.V.	16.1	
COMPUTADORAS MEGACENTRO S.A. DE C.V.	160.8	
PRACTICAL HOME & INDUSTRY SANITARY SA DE CV	13.3	
SILTECSA LIMPIEZA Y EQUIPOS S.A. DE C.V.	86.1	
PAPELERIA LOZANO HERMANOS, S.A. DE C.V.	55.1	
PUEBLA COMUNICACIONES	86.8	
INTERNATIONAL BUSINESS DE MEXICO, S.A. DE C.V.	2.2	
PNNAMOTEC, S.A. DE C.V.	3.9	
MASS GEOSCIENCES SA DE CV	2,379.3	
ESPOR SERVICIOS PROFESIONALES, S.C.	169.4	
INSTITUTO NACIONAL DE ASTROFISICA, OPTICA Y ELECTRONICA	12.0	
Retenciones I.S.R. por salarios	13,446.2	11,661.4
Retenciones de I.S.R. por Arrendamientos	1.8	2.9
Retenciones de I.S.R. por Honorarios	1.0	0.0
Retenciones para Seguro de Vida Individual	-	-
Retenciones de Impuesto por Pagar a Corto Plazo	13,449.0	11,664.3
Retenciones de ISSSTEP a Trabajadores	2,716.0	2,663.1
Retenciones de Prestamos a Corto Plazo ISSSTEP	524.4	485.1
Retenciones de Prestamos Hipotecarios ISSSTEP	27.9	16.6
Retenciones del Sistema de Seguridad Social por Pagar a Corto Plazo	3,268.3	3,164.8
<i>Impuesto Sobre Nomina</i>	2,504.9	1,570.6
Cuotas Sindicales	-	1,326.8
5 al millar	-	
<i>Otras Retenciones y Contribuciones por Pagar a Corto Plazo</i>	-	1,326.8
Retenciones y Contribuciones por Pagar a Corto Plazo	19,222.2	17,726.5
TOTAL	28,595.0	31,020.2

COLEGIO DE BACHILLERES DEL ESTADO DE PUEBLA

Organismo Público Descentralizado

Este Organismo tiene obligaciones de pago a Corto Plazo principalmente por el entero que se realiza en el mes de Enero de 2015 respecto a Impuestos como ISR, 3% Sobre Nómina, ISSSTEP y SAR.

También se tiene la obligación de pago de proveedores, los cuales con excepción de Puebla Comunicaciones, Espor Servicios Profesionales, S. C. e Instituto Nacional de Astrofísica, corresponden a adjudicaciones llevadas a cabo por la Secretaría de Finanzas y Administración, cuya cifra más representativa corresponde al Saldo con el Proveedor Mass Geosciences S.A de C.V. por la cantidad de \$ 2,379.3 al 31 de Diciembre de 2014 cuyo saldo se origina del fallo de la Licitación Pública Internacional GESFAL-119/2014 para la adquisición de Equipo de Computo y Tecnologías de la Información, proceso de adjudicación llevado a cabo en la Secretaria de Finanzas y Administración, cuyo pago se realizó en el mes de Enero de 2015, del cual se desprende el contrato CBP-787/2014.

b) Provisiones a Corto Plazo

El saldo de este rubro se integra de la siguiente manera:

PROVISIONES A CORTO PLAZO		
CONCEPTO	2014	2013
Provisión Servicio telefónico e Internet por pagar	75.0	-
Provisión Juguetes	154.5	153.0
Provisión de Guardias periodo Vacacional	265.1	272.7
Provisión Servicio de Agua Potable	5.3	493.7
Provisión Prestación Ayuda para Prótesis	99.2	120.8
Provisión Prestación Pago Prejubilatorio	118.8	823.2
Servicio de Energía Eléctrica del Ejercicio	467.1	-
Provisión Prestación Lentes	233.1	156.7
Provisión Prestación Guardería	596.6	617.4
Provisión Prestación Canastilla Básica	42.1	18.4

COLEGIO DE BACHILLERES DEL ESTADO DE PUEBLA

Organismo Público Descentralizado

Provisión Prestación Ayuda para Tesis	204.6	92.1
Servicio de Radio Comunicación y Radiol.	-	11.0
Servicio de Energía Eléctrica por Pagar	-	560.5
Secretaría de Finanzas y Administración	-	1,284.3
Viáticos por pagar	-	0.5
Serv.Tel.Inter. Y Megacable del Ejercicio	-	90.2
Provisión Licitación GESFAL-183/2013	-	4,122.1
Finiquitos Laborales por Pagar	-	10.1
Sueldos y Salarios por Pagar	107.6	20.5
Sueldos y Salarios por Pagar por cancelación de cheques	198.1	198.1
Retroactivo Feb-Sep´13 personal de Baja	-	190.6
Pagos Proporcionales 2013 Bajas	-	238.1
Provisión Segunda Parte de Aguinaldo 2013	-	19,705.1
Retroactivo Incremento Salarial Feb-Oct´14 personal de baja	179.6	-
Provisión Aparatos Ortopédicos y/o auditivos	210.3	-
Provisión Ayuda para Titulación	4.0	-
Provisión Segunda parte de Aguinaldo del Ejercicio	21,252.9	-
Provisión Partes Proporcionales personal que causo baja en el Ejercicio	109.7	-
Nomina Retroactivo de Prestaciones 2014	2,034.5	-
TOTAL	26,358.1	29,179.1

En el Ejercicio 2014 se efectuaron distintas provisiones como aquellas que surgen principalmente por los servicios de energía eléctrica, teléfono e Internet, agua potable servicios que corresponden al último bimestre del ejercicio 2014, los cuales generan recibos de pago al corte del mes o bimestre y se pagan en el Ejercicio siguiente. Así también se realiza la provisión de conceptos que se pagan en el mes de enero y febrero como el pago de Guardias en periodo Vacacional, Jugete, 2º parte de Aguinaldo 2014, de la nomina de Retroactivo de

COLEGIO DE BACHILLERES DEL ESTADO DE PUEBLA

Organismo Público Descentralizado

Prestaciones 2014 y de las provisiones de prestaciones que determina la Subsecretaria de Educación Media Superior (SEMS).

En el Ejercicio 2014 se realizó la provisión del Retroactivo del Incremento Salarial de Febrero a Octubre de 2014 del personal que causo baja en el Ejercicio y que por consiguiente tiene derecho a solicitar su pago así como la provisión que se realiza de Partes Proporcionales 2014 del personal que causo baja en el Colegio y que corresponde al Ejercicio 2014.

c) Otros Pasivos a Corto Plazo

El saldo de este rubro se integra principalmente por los Acreedores Diversos que quedaron con saldo al 31 de Diciembre de 2014 y que se integra a continuación:

OTROS PASIVOS A CORTO PLAZO		
CONCEPTO	2014	2013
ACREEDORES DIVERSOS		
Fondo Federal	161.4	-
Munguía Ramírez Miguel	2.5	-
Vázquez López Andrés	0.2	-
Orea Recio José Emigdio Jaime	21.2	-
Collantes Flores Jaime Edghar	1.5	1.8
Servicios Escolares por Realizar	4.1	4.1
Bravo Cruz Enrique	1.2	0.5
Salinas Hernández Hilda Leticia	0.7	0.5
Bernabé Romero Félix	1.3	1.4
Carballo Ríos José Antonio	2.9	2.0
González Esteban Julio Cesar	1.0	1.0
Cuevas Vite Galindo	3.2	0.9

COLEGIO DE BACHILLERES DEL ESTADO DE PUEBLA

Organismo Público Descentralizado

Sosa Espina Ignacio	3.1	1.0
Romero Sánchez Beatriz	3.2	3.0
Chávez Cortes Isidro	-	0.6
Gómez Pineda Adrian	1.8	1.4
González Juárez Maricela	1.3	1.2
Quintana Rivera Marco Antonio	1.5	1.3
Jaquim García Efrain	0.9	1.9
Martínez Escamilla Andrés	1.0	1.5
Manilla Calderón Sergio	2.3	1.2
Alvarado Sánchez Félix	0.9	0.5
Ramos Hernández Iván	-	0.7
Roldan Salazar Miguel Ángel	14.2	2.9
Cañongo Andrade Juan Manuel	-	2.2
Arechiga Santamaría Eduardo	-	0.4
Báez Ronquillo Marisol	1.2	1.0
S.E.M.S. Federal	79.2	2,549.8
Zepeda Montiel Juan Manuel	2.4	-
Cerón Tapia Enrique	0.4	-
Delgado Villarreal Ricardo	0.2	-
Hoyos Rivera Miguel Camerino	2.3	-
Secretaría de Finanzas y Administración	384.2	-
TOTAL DE ACREEDORES DIVERSOS	701.3	2,582.8

Se observa que se tiene como Acreedor Diverso a la S.E.M.S. Federal y que corresponde a la provisión del reintegro de los recursos federales programa FFAGPEMS 2014, como también a la Secretaría de Finanzas y Administración de la

provisión que se hace del Remanente del Ejercicio 2014 de los Recursos Estatales y de Recursos Propios.

d) Provisiones a Largo Plazo

El saldo de este rubro se integra de la siguiente manera:

PROVISIONES A LARGO PLAZO		
CONCEPTO	2014	2013
Seguro Institucional	17,070.5	13,850.8
Provisión Terminaciones Laborales	15,333.4	14,523.6
Otras Provisiones a Largo Plazo	32,403.9	28,374.4

Las provisiones de L. P. están integradas por el Seguro Institucional que consiste en una prestación federal autorizada con Oficio 224-3/1361/2007 de la Oficialía Mayor de la Dirección General de Personal de la Secretaría de Educación Pública Federal, en el que se autoriza dicha prestación a los Colegios de Bachilleres de los Estados Organismos Descentralizados Estatal (ODES). Dicho pasivo se incrementa mensualmente derivado del calculo que realiza el Departamento de Recursos Humanos de éste Organismo e informa mediante memorándum para su registro contable, además de incrementarse por la generación de rendimientos por inversiones bancarias y se disminuye cuando se emiten cheques a favor de los beneficiarios designados por los empleados que fallecieron o en su caso cuando hay una determinación de una invalidez total y permanente del trabajador; a mayor abundamiento, consiste que en caso de que el trabajador llegue a fallecer o presente una invalidez total y permanente se le otorgue a los beneficiarios del trabajador el monto de 40 meses del sueldo tabular que tenga el trabajador al momento del siniestro.

Respecto al concepto de Terminaciones Laborales es otra prestación federal que surge del oficio 224-3/2484/2010 de la Oficialía Mayor de la Dirección General de Personal y con el cual autoriza la prestación por Pago por Renuncia, Gratificación por Jubilación, Pago por Invalidez y Pago por Defunción; dicha prestación se incrementa año con año en función de las memorias de cálculo contenidas en el Oficio de Autorización del Techo Presupuestal de la Federación para éste Organismo.

REMANENTE DEL EJERCICIO Y DE EJERCICIOS ANTERIORES

El Remanente del Ejercicio 2014 es por la cantidad deficitaria de \$3,309.2 el cual corresponde al gasto realizado en el ejercicio 2014 del Programa de Abatimiento de Juicios Laborales y Prevención de Nuevos Litigios, cuya liquidez y suficiencia presupuestal se refleja en el saldo del Remanente de ejercicios anteriores por la cantidad de \$4,086.3.

Teniendo como antecedente que éste Organismo fue creado en el año de 1982 con Personalidad Jurídica y Patrimonio Propios y derivado del crecimiento natural del mismo, para el ejercicio 2005 el número de trabajadores ascendía a 1681 quienes desempeñaban actividades docentes, administrativas y de servicios, aunado a ello en el año 2000 el H. Tribunal de Arbitraje del Estado otorgó registro Sindical a un grupo de trabajadores, y derivado de las relaciones laborales se enfrentaban diversas demandas de naturaleza laboral. Por lo anterior con fecha 6 de Abril de 2005 mediante Acuerdo 11/2a ORDINARIA 2005, en la Segunda Sesión Ordinaria la H. Junta Directiva aprueba la creación de una Reserva Contable para continuar con el Abatimiento de Juicios Promovidos por Terceros en contra del Colegio, dicha reserva se ha incrementado con los remanentes de ejercicios anteriores en los años 2005, 2009, 2010, 2011 y 2012.

En la Cuenta Pública 2013, el saldo que arrojaba la cuenta contable de Reserva del Abatimiento por la cantidad \$3,598.4 se reclasifica, de la Reserva registrada en pasivo de L. P. a remanente de ejercicios anteriores, a fin de dar cumplimiento al principio contable de "Revelación Suficiente". Los pagos contra la Reserva 2014 dan cumplimiento a los momentos contables del devengo, del ejercido y el pagado que marca la LGCG; Al cierre del Ejercicio 2014 se tiene el efecto neto de remanente de ejercicios anteriores contra el déficit del ejercicio 2014 arroja una disponibilidad de \$777.0.

2. NOTAS AL ESTADO DE ACTIVIDADES

a) Ingresos y Otros Beneficios

Los ingresos obtenidos por el COBAEP en el Ejercicio 2014 asciende al monto de \$671,776.3 y en el Ejercicio 2013 por el monto de \$652,029.2 correspondientes a los Ingresos de Gestión y por los Ingresos de Participaciones, Transferencias, Asignaciones, Subsidios y Otras Ayudas.

COLEGIO DE BACHILLERES DEL ESTADO DE PUEBLA

Organismo Público Descentralizado

Integración que se detalla a continuación:

INGRESOS DE GESTION		
CONCEPTO	2014	2013
Productos derivados del uso y aprovechamiento de bienes no sujetos a régimen de dominio Público	1,114.5	1,534.4
<i>Productos de Tipo Corriente</i>	1,114.5	1,534.4
Servicios Escolares (COBAEP)	35.4	24.7
Servicios Escolares Escuelas Incorporadas	93.0	92.7
Ingresos por Concesiones Tiendas Escolares	2,095.2	1,997.8
Otros Ingresos	865.7	643.2
<i>Ingresos por Venta de Bienes y Servicios</i>	3,089.3	2,758.4
TOTAL	4,203.8	4,292.8
PARTICIPACIONES, APORTACIONES, TRANSFERENCIAS, ASIGNACIONES, SUBSIDIOS Y OTRAS AYUDAS		
CONCEPTO	2014	2013
Subsidio Federal	271,325.3	254,455.1
Subsidio Estatal	396,247.2	393,281.3
TOTAL	667,572.5	647,736.4
TOTAL INGRESOS Y OTROS BENEFICIOS	671,776.3	652,029.2

Del total de Ingresos por Subsidios tanto Federal como Estatal se presenta una diferencia con respecto a lo radicado por la Secretaría de Finanzas y Administración, toda vez que del importe informado por dicha Secretaría de \$ 658,952.9, el importe de \$236.1 corresponden al rubro de Intereses que éste Organismo registra en Productos Financieros de Tipo Corriente no como Subsidio; por otro lado se tiene la cantidad de \$351.0 de remanentes de recursos estatales y \$ 79.2 como Remanente de Recursos Federales del Fondo para Fortalecer la Autonomía de Gestión de Planteles de Educación Media Superior (FFAGPEMS), dichos remanentes en Diciembre se registran cancelando el Subsidio y creando la cuenta por pagar, misma que se cancela en el mes de Enero de

COLEGIO DE BACHILLERES DEL ESTADO DE PUEBLA

Organismo Público Descentralizado

2015 al realizar el entero del reintegro ante las instancias correspondientes; y por último se tiene registrado al mes de Diciembre de 2014, la cantidad de \$ 9,285.9 como Subsidio Federal por recibir. Para mayor abundamiento se presentan el siguiente cuadro de Integración:

TOTAL RECURSOS MINISTRADOS POR LA SECRETARIA DE FINANZAS Y ADMINISTRACION AL 31 DE DICIEMBRE DE 2014	\$ 658,952.9
MENOS:	
INTERESES FEDERALES RADICADOS POR SFA, REGISTRADOS COMO PRODUCTOS FINANCIEROS (NO COMO SUBSIDIO)	236.1
MENOS:	
REMANENTES ESTATALES Y FEDERALES DEVUELTOS EN ENERO 2015, CUYO REGISTRO CONTABLE EN DIC'14, FUE LA DISMINUCION DEL SUBSIDIO VS LA CUENTA DE PASIVO POR EL REINTEGRO A REALIZAR	430.2
MAS:	
SUBSIDIO FEDERAL DEVENGADO PENDIENTE DE RECIBIR AL 31/DIC/14	9,285.9
IGUAL	
SUBSIDIO REGISTRADO EN CUENTA PUBLICA AL 31/DIC/2014	\$ 667,572.5

b) Gastos y Otras Perdidas

Los Gastos de Funcionamiento se integran por los montos de Servicios Personales, Materiales y Suministros, Servicios Generales, los cuales son necesarios para las actividades propias del Colegio. Así como también se realiza gastos por apoyos sociales que se brindan a la comunidad estudiantil, docente y personal administrativo. A continuación se integran los conceptos de forma más detallada:

COLEGIO DE BACHILLERES DEL ESTADO DE PUEBLA

Organismo Público Descentralizado

GASTOS Y OTRAS PERDIDAS		
CONCEPTO	2014	2013
Remuneraciones al Personal de Carácter Permanente	226,556.8	220,676.1
Remuneraciones al Personal de Carácter Transitorio	860.6	72.0
Remuneraciones Adicionales y Especiales	112,245.0	106,066.9
Seguridad Social	65,711.4	64,693.5
Otras Prestaciones Sociales y Económicas	74,604.7	66,511.3
Pago de Estímulos a Servidores Públicos	25,939.0	23,428.5
<i>Servicios Personales</i>	505,917.5	481,448.3
Materiales de Administración, emisión de documentos y artículos oficiales	9,654.3	8,885.9
Alimentos y Utensilios	1,448.9	1,396.1
Materias Primas y Materiales de Producción y Comercialización	358.5	135.6
Materiales y Artículos de Construcción y de Reparación	3,327.6	2,425.3
Productos químicos, farmacéuticos y de laboratorio	471.9	1,577.2
Combustibles, lubricantes y aditivos	1,249.6	1,151.6
Vestuario, Blancos, prendas de protección y artículos deportivos	1,131.0	1,147.8
Herramientas, Refacciones y Accesorios menores	1221.0	1,487.3
<i>Materiales y Suministros</i>	18,862.8	18,206.8
Servicios Básicos	8,227.7	7,602.4
Servicios de Arrendamiento	2,672.1	1,973.8
Servicios Profesionales, científicos y técnicos y otros servicios	7,444.8	6,932.8
Servicios Financieros, Bancarios y Comerciales	772.2	1,034.5
Servicios de Instalación, reparación, mantenimiento y conservación	9,107.8	8,553.7
Servicios de Comunicación Social y Publicidad	85,000.0	74,957.9
Servicios de Traslado y viáticos	653.4	1,245.6
Servicios Oficiales	997.3	879.0
Otros Servicios Generales	16,226.0	11,475.1
<i>Servicios Generales</i>	131,101.3	114,654.8
TOTAL DE GASTOS DE FUNCIONAMIENTO	655,881.6	614,309.9
Ayudas Sociales	9,893.0	22,091.0
<i>TOTAL DE TRANSFERENCIAS, ASIGNACIONES, SUBSIDIOS Y OTRAS AYUDAS</i>	9,893.0	22,091.0
TOTAL DE GASTOS Y OTRAS PERDIDAS	665,774.6	636,400.9

II. NOTAS DE MEMORIA (CUENTAS DE ORDEN)

a) Cuentas de Orden Contables

El Colegio maneja como cuentas de orden aquellas que sirven de recordatorio para el Ente ya que no afectan el patrimonio propio del mismo y se integra de la siguiente forma:

CUENTAS DE ORDEN CONTABLES		
CONCEPTO	2014	2013
Fideicomiso Seguro de Vida Grupal BBVA. Bancomer	656.3	742.7
Ampliación Extraordinaria Rec. Para captación Derechos	33,823.3	35,671.8
Valores en Custodia	34,479.6	36,414.5
Fideicomiso Seguro de Vida Grupal BBVA. Bancomer	656.3	742.7
Ampliación Extraordinaria Rec. Para captación Derechos	33,823.3	35,671.8
Custodia de Valores	34,479.6	36,414.5

Es importante mencionar que el Colegio lleva en cuentas de orden el concepto de Fideicomiso de Seguro de Vida, la cual muestra el saldo que se tiene en el Estado de Cuenta del fiduciario ya que este último es quien se encarga de administrar los recursos que provienen de las retenciones que se hace a los trabajadores y a su vez es quien se encarga de su administración así como de entregar los recursos a los beneficiarios en el momento en que ocurre el fallecimiento de algún trabajador del Colegio.

También se registra en cuentas de Orden el concepto de las Ampliación Extraordinarias de Recursos Estatales que autoriza la Secretaría de Fianzas y Administración y son con cargo a la captación de Derechos 2014 (OPDS).

III. NOTAS DE GESTIÓN ADMINISTRATIVA

PERSONALIDAD JURÍDICA Y OBJETO SOCIAL

El Colegio de Bachilleres del Estado de Puebla es un Organismo Público Descentralizado con personalidad jurídica y patrimonio propios, creado por decreto de fecha 12 de septiembre de 1982 y teniendo última modificación el 02 de Septiembre de 1998, publicados en el Periódico Oficial del Estado de Puebla.

El objeto social de este Organismo consiste en formar alumnos con planes de estudio que comprendan conocimientos científicos, humanísticos y tecnológicos, conjugados con la capacitación para el trabajo y la realización de actividades culturales y deportivas.

Teniendo como visión consolidar al COBAEP como el Subsistema de Educación Media Superior, como líder en el Estado de Puebla y en el país, a través del desarrollo de modelos educativos de vanguardia, que recojan y estructuren la diversidad regional y cultural de nuestro Estado, donde el estudiante sea sujeto proactivo de su educación y aplique sus conocimientos, formación y valores al servicio de la sociedad, atendiendo las exigencias que establecen los nuevos tiempos.

Se cuentan con 37 planteles los cuales están distribuidos en todo el Estado de Puebla.

ENTORNO FISCAL

El Colegio se encuentra inscrito en el Sistema de Administración Tributario como persona moral con fines no lucrativos.

Por su naturaleza y actividades que desarrolla, no es sujeto de Impuesto Sobre Renta (ISR), del Impuesto al Valor Agregado (IVA), con excepción de las obligaciones que como retenedor debe cumplir como responsable solidario, en materia de ISR y de IVA.

MARCO LABORAL

Las relaciones laborales del Colegio se regulan por el marco jurídico del Artículo 123 de la Constitución Política de los Estados Unidos Mexicanos, por la Ley Federal del Trabajo y por el Contrato Colectivo de Trabajo que se tiene con los trabajadores.

Para cubrir el pago de las cuotas y aportaciones de seguridad social, el Organismo tiene inscrito al personal en el Instituto de Seguridad y Servicios Sociales de los Trabajadores de los Poderes del Estado de Puebla (ISSSTEP), a quien se le ha cubierto las cuotas y aportaciones correspondientes.

ESTRUCTURA ORGANIZACIONAL

La estructura Organizacional del COBAEP se presenta a continuación:



Colegio de Bachilleres del Estado de Puebla

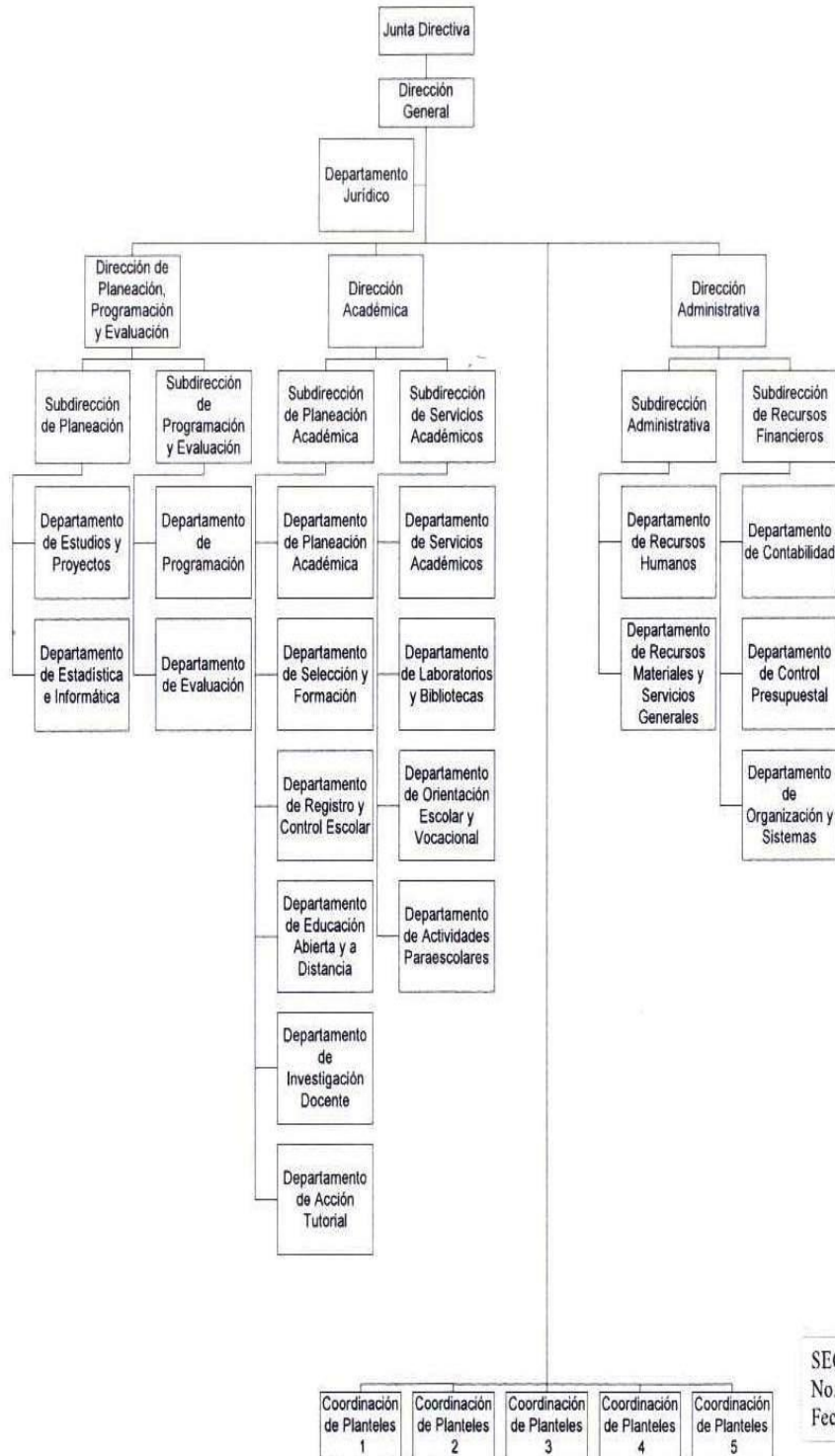

SECRETARÍA DE LA CONTRALORÍA
 No. Registro: GEP1117 /11/0012D/07/11
 Fecha: JULIO DE 2011

MARCO LEGAL

El Colegio de Bachilleres del Estado de Puebla se guía bajo la formulación de disposiciones legales de orden Federal y local las cuales se relacionan a continuación:

ORDEN FEDERAL

- Constitución Política de los Estados Unidos Mexicanos.
- Ley de Adquisiciones, Arrendamientos y Servicios del Sector Público, y su Reglamento.
- Ley de Coordinación Fiscal
- Ley de Impuesto al Valor Agregado, y su Reglamento.
- Ley de Obras Públicas y Servicios Relacionados con las Mismas, y su Reglamento.
- Ley Federal de Presupuesto y Responsabilidad Hacendaria.
- Ley del Impuesto sobre la Renta, y su Reglamento.
- Código Fiscal de la Federación y su Reglamento.
- Ley General de Contabilidad Gubernamental.
- Acuerdos, Normas Contables y Lineamientos emitidos por el Consejo Nacional de Armonización Contable (CONAC).

ORDEN LOCAL

- Constitución Política del Estado Libre y Soberano de Puebla.
- Ley Orgánica de la Administración Pública del Estado de Puebla.
- Ley Orgánica Municipal.
- Ley de Adquisiciones, Arrendamientos y Servicios del Sector Público Estatal y Municipal.
- Ley de Egresos del Estado de Puebla
- Ley de Hacienda del Estado de Puebla.
- Ley de Hacienda Municipal del Estado Libre y Soberano de Puebla.
- Ley de Ingresos del Estado de Puebla
- Ley de los Trabajadores al Servicio del Estado.
- Ley de Obra Pública y Servicios Relacionados con la Misma para el Estado de Puebla.
- Ley de Responsabilidades de los Servidores Públicos del Estado de Puebla.
- Ley de Fiscalización Superior y Rendición de Cuentas para el Estado de Puebla.
- Ley General de Bienes del Estado.
- Ley del Instituto de Seguridad y Servicios Sociales de los Trabajadores al Servicio de los Poderes del Estado de Puebla.
- Decretos de Creación del Colegio de Bachilleres del Estado de Puebla
- Ley de Entidades Paraestatales del Estado de Puebla.
- Ley de Coordinación Hacendaria del Estado de Puebla y sus Municipios.
- Reglamento de la Ley de Obra Pública y Servicios Relacionados con la Misma para el Estado de Puebla.
- Reglamento Interior del Colegio de Bachilleres del Estado de Puebla

- Código Civil para el Estado Libre y Soberano de Puebla.
- Código de Procedimientos Civiles para el Estado Libre y Soberano de Puebla.
- Código Fiscal del Estado de Puebla.
- Plan Estatal de Desarrollo.
- Ley de Presupuesto y Gasto Público del Estado de Puebla.

BASES DE FORMULACIÓN DE LOS ESTADOS FINANCIEROS

Los Estados Financieros han sido preparados bajo la normatividad de la Ley General de Contabilidad Gubernamental (LGCG) y conforme a los documentos emitidos por el Consejo Nacional de Armonización Contable (CONAC); por lo que se refleja de manera clara, oportuna, confiable, y comparable las cifras contables, presupuestales y económicas.

Los Estados Financieros se cuantifican en términos monetarios a costo histórico de acuerdo a la LGCG y lineamientos emitidos por el CONAC.

Las cifras que se muestran en los Estados Financieros se fundamentan bajo la aplicación de los postulados básicos de Contabilidad Gubernamental:

- Sustancia Económica.
- Entes Públicos
- Existencia Permanente.
- Revelación Suficiente.
- Importancia Relativa.
- Registro e Integración Presupuestaria.
- Consolidación de la Información Financiera
- Devengo Contable.
- Valuación.
- Dualidad Económica.
- Consistencia

EVENTOS POSTERIORES AL CIERRE

A la fecha de presentación de los Estados Financieros con cifras al 31 de diciembre de 2014, no se reportan eventos posteriores que puedan afectar dichas cifras.

PARTES RELACIONADAS

No existen partes relacionadas que puedan ejercer influencia significativa sobre la toma de decisiones financieras y operativas del Colegio de Bachilleres del Estado de Puebla, puesto que goza de autonomía técnica y de gestión, por lo que es la única responsable de la aplicación de su presupuesto de egresos y de sus ingresos.

RESPONSABILIDAD SOBRE LA PRESENTACIÓN RAZONABLE DE LA INFORMACIÓN CONTABLE

Cada uno de los Estados Financieros se han rubricado por los responsables encargados de su elaboración revisión y autorización, para garantizar que los mismos presentan razonablemente las cifras financieras así como el contenido de sus notas.

"Bajo protesta de decir verdad declaramos que los Estados Financieros y sus Notas son razonablemente correctos y responsabilidad del emisor."

**_____
LIC.JOSÉ ANTONIO GÓMEZ MANDUJANO
DIRECTOR GENERAL**

**_____
LIC.ADRIÁN BRIONES ZAPATA
DIRECTOR ADMINISTRATIVO**