

UNIVERSIDAD TECNOLÓGICA DE XICOTEPEC DE JUÁREZ

NOTAS A LOS ESTADOS FINANCIEROS
AL 31 DE DICIEMBRE DE 2015
CIFRAS EN MILES DE PESOS

- I. NOTAS DE DESGLOSE
- I.I INFORMACIÓN CONTABLE
- 1) NOTAS AL ESTADO DE SITUACIÓN FINANCIERA

Activo

Efectivo y Equivalentes

Se integra por los recursos de disponibilidad inmediata con que cuenta la Universidad en sus cuentas bancarias y por los recursos que la Universidad aplicó en instrumentos de inversión.

Concepto	2015	2014
Bancos	\$ 17,716.4	\$ 6,657.3
Inversiones temporales	15,175.8	9,588.0
Total	\$ 32,892.2	\$ 16,245.3

Derechos a Recibir Efectivo y Equivalentes

Se integra por el subsidio para el empleo pagado en efectivo a trabajadores/as y por saldo a favor del Impuesto al Valor Agregado.

Concepto	2015		2014
	Hasta 90 días	Total	Total
Cuentas por cobrar a corto plazo			
<i>Subsidio para el empleo</i>	\$ 2.9	\$ 2.9	\$ 3.0
<i>Saldo a favor de IVA</i>	641.5	641.5	328.8
Total	\$ 644.4	\$ 644.4	\$ 331.8

Bienes Inmuebles, Infraestructura y Construcciones en Proceso

Representa el monto invertido en bienes inmuebles con los que cuenta la Universidad, adquiridos con los diferentes subsidios; Subsidio Federal, Subsidio Estatal, Ingresos Propios y Recursos del Programa FAM-IES Ramo 33, así como los concursados por CAPCEE y donados por el H. Ayuntamiento Municipal de Xicotepec de Juárez.

Concepto	2015	2014
Terrenos *	\$ 3,200.0	\$ 3,200
Edificios no habitacionales	67,962.9	67,962.9
Total	\$ 71,162.9	\$ 71,162.9

* Donación por parte del H. Ayuntamiento Municipal de Xicotepec de Juárez a título gratuito.

UNIVERSIDAD TECNOLÓGICA DE XICOTEPEC DE JUÁREZ

NOTAS A LOS ESTADOS FINANCIEROS
AL 31 DE DICIEMBRE DE 2015
CIFRAS EN MILES DE PESOS

Bienes Muebles

Representa el monto invertido en bienes muebles con los que cuenta la Universidad, adquiridos con los diferentes subsidios; Subsidio Federal, Subsidio Estatal, Ingresos Propios y Recursos del Programa FAM-IES Ramo 33, así como los concursados por CAPCEE y los provenientes de Recursos Federales Extraordinarios.

Concepto	2015	2014
Mobiliario y Equipo de Administración	\$ 22,914.6	\$ 22,654.0
Mobiliario y Equipo Educacional y Recreativo	6,721.3	6,349.9
Equipo e Instrumental Médico y de Laboratorio	14,949.1	14,314.5
Vehículos y Equipo de Transporte	5,268.1	5,268.1
Maquinaria y otros Equipos y Herramientas	16,140.8	14,549.2
Total	\$ 65,993.9	\$ 63,135.7

Activos Intangibles

Representa el monto invertido en activos intangibles con los que cuenta la Universidad, adquiridos con los diferentes subsidios; Subsidio Federal, Ingresos Propios y Recursos del Programa FAM-IES Ramo 33.

Concepto	2015	2014
Licencias	\$ 20.9	\$ 20.9
Total	\$ 20.9	\$ 20.9

Depreciación, Deterioro y Amortización Acumulada de Bienes

Representa el monto de los bienes depreciados según los tabuladores oficiales emitidos por el Diario Oficial de la Federación tomando como origen lo emitido por el Consejo Nacional de Armonización Contable en su apartado "Parámetros de Estimación de Vida Útil" donde refiere la información que se utiliza para realizar este procedimiento.

Concepto	2015	2014
Depreciación acumulada de bienes	- \$ 205.3	\$ 0.0
Total	- \$ 205.3	\$ 0.0

Activos Diferidos

Representa el saldo del depósito en garantía por la renta de la oficina de servicios a la industria de esta Universidad, pagado a Organización Roma S.A. de C.V.

Concepto	2015	2014
Depósitos en garantía	\$ 6.6	\$ 8.6
Total	\$ 6.6	\$ 8.6

UNIVERSIDAD TECNOLÓGICA DE XICOTEPEC DE JUÁREZ

NOTAS A LOS ESTADOS FINANCIEROS
AL 31 DE DICIEMBRE DE 2015
CIFRAS EN MILES DE PESOS

Pasivo

Cuentas por Pagar

Se integra por el servicio de energía eléctrica de diciembre de 2015 pendiente de pagar al proveedor Comisión Federal de Electricidad, las obligaciones fiscales de la Universidad al 31 de diciembre de 2015 y la obligación de la Universidad en materia de seguridad social al mes de diciembre de 2015 por aportaciones al SAR.

2014			2014
Concepto	Hasta 90 días	Total	Total
Servicios Personales por pagar a corto plazo			
<i>Aportación Patronal al Sistema de Ahorro para el Retiro</i>	\$3.3	\$3.3	\$239.8
Proveedores por pagar a corto plazo			
<i>Comisión Federal de Electricidad</i>	37.3	37.3	46.7
<i>Sistema Operador de los Servicios de Agua Potable y Alcantarillado</i>	1.6	1.6	0.0
Retenciones y contribuciones por pagar a corto plazo			
<i>ISR retenido en sueldos y salarios</i>	610.7	610.7	554.5
<i>ISR retenido en servicios profesionales</i>	1.0	1.0	6.2
<i>Impuesto sobre Erogaciones por Remuneración al Trabajo Personal del Estado de Puebla</i>	268.5	268.5	241.8
Total	\$ 922.4	\$ 922.4	1,089.0

UNIVERSIDAD TECNOLÓGICA DE XICOTEPEC DE JUÁREZ

NOTAS A LOS ESTADOS FINANCIEROS
AL 31 DE DICIEMBRE DE 2015
CIFRAS EN MILES DE PESOS

2) NOTAS AL ESTADO DE VARIACIONES EN EL PATRIMONIO

Patrimonio

La cuenta de Patrimonio presentó los siguientes saldos:

Concepto	2015	2014
Aportaciones	\$ 134,319.4	\$ 134,319.4
Resultados del ejercicio (Ahorro/Desahorro)	19,777.1	-1,385.7
Resultados de ejercicios anteriores	15,496.8	16,882.5
Total	\$ 169,593.3	\$ 149,816.2

Patrimonio Contribuido

Concepto	2015
Aportaciones	\$ 134,319.4
Total	\$ 134,319.4

Patrimonio Generado

Concepto	Importe
Resultados del ejercicio (Ahorro/desahorro)	\$ 19,777.1
Resultados de ejercicios anteriores	15,496.8
Total	\$ 35,273.9

UNIVERSIDAD TECNOLÓGICA DE XICOTEPEC DE JUÁREZ

NOTAS A LOS ESTADOS FINANCIEROS
AL 31 DE DICIEMBRE DE 2015
CIFRAS EN MILES DE PESOS

3) NOTAS AL ESTADO DE ACTIVIDADES

Ingresos y Otros Beneficios

Ingresos de Gestión

Concepto	2015	2014
Productos de tipo corriente	\$ 202.2	\$ 129.7
Aprovechamientos de tipo corriente	91.9	0.0
Ingresos por Venta de bienes y Servicios	197,067.6	88,783.9
Convenios	11,926.9	1,886.5
Subsidios y Subvenciones	68,923.1	65,820.3
Ayudas sociales	0.0	9.0
Total	\$ 278,211.7	\$ 156,629.4

Subsidios y Subvenciones

Está compuesta por aportaciones estatales y federales, siendo la aportación estatal por subsidio ordinario de \$ 30,887.3 y subsidio de captación de derechos de \$ 6,648.3 lo que da un total de \$ 37,535.6 y la aportación federal de \$ 31,387.5.

Gastos y Otras Pérdidas

Gastos de Funcionamiento

Concepto	2015	2014
Servicios Personales	\$ 57,213.7	\$ 50,881.5
Materiales y suministros	2,830.5	4,253.1
Servicios Generales	197,522.9	95,561.8
Transferencias, asignaciones, subsidios y otras ayudas	662.2	760.2
Total	\$ 258,229.3	\$ 151,456.6

Servicios Personales

Concepto	2015	2014
Remuneraciones al Personal de Carácter Permanente	\$ 37,105.5	\$ 32,971.0
Remuneraciones Adicionales y Especiales	7,576.4	6,809.0
Seguridad Social	9,875.6	8,757.1
Otras Prestaciones Sociales y Económicas	2,656.2	2,344.4
Total	\$ 57,213.7	\$ 50,881.5

UNIVERSIDAD TECNOLÓGICA DE XICOTEPEC DE JUÁREZ

NOTAS A LOS ESTADOS FINANCIEROS
AL 31 DE DICIEMBRE DE 2015
CIFRAS EN MILES DE PESOS

Materiales y Suministros

Concepto	2015	2014
Materiales de Administración, Emisión de Documentos y Artículos Oficiales	\$ 1,051.2	\$ 1,427.6
Alimentos y Utensilios	103.6	258.5
Materiales y Artículos de Construcción y de Reparación	252.2	923.6
Productos Químicos, Farmacéuticos y de Laboratorio	27.4	73.1
Combustibles, Lubricantes y Aditivos	734.1	866.1
Vestuario, Blancos, Prendas de Protección y Artículos Deportivos	38.4	83.6
Herramientas, Refacciones y Accesorios Menores	623.6	643.1
Total	\$ 2,830.5	\$ 4,275.6

Servicios Generales

Concepto	2015	2014
Servicios Básicos	\$ 1,494.9	\$ 2,466.6
Servicios de Arrendamiento	727.4	854.7
Servicios Profesionales, Científicos, Técnicos y Otros Servicios	3,450.7	4,065.5
Servicios Financieros, Bancarios y Comerciales	366.9	252.6
Servicios de Instalación, Reparación, Mantenimiento y Conservación	3,755.4	2,829.3
Servicios de Comunicación Social y Publicidad.	11.9	141.0
Servicios de Traslado y Viáticos	831.3	1,370.4
Servicios Oficiales	382.6	366.6
Otros Servicios Generales	186,501.8	83,215.1
Total	\$ 197,522.9	\$ 95,561.8

Transferencias, Asignaciones, Subsidios y Otras Ayudas

Concepto	2015	2014
Ayudas Sociales	\$ 662.1	\$ 760.2
Total	\$ 662.1	\$ 760.2

Otros Gastos y Pérdidas Extraordinarias

Concepto	2015	2014
Estimaciones, Depreciaciones, Deterioros, Obsolescencia y Amortizaciones	\$ 205.3	\$ 0.0
Total	\$ 205.3	\$ 0.0

UNIVERSIDAD TECNOLÓGICA DE XICOTEPEC DE JUÁREZ

NOTAS A LOS ESTADOS FINANCIEROS
AL 31 DE DICIEMBRE DE 2015
CIFRAS EN MILES DE PESOS

4) NOTAS AL ESTADO DE FLUJOS DE EFECTIVO

Efectivo y Equivalentes al final del ejercicio

Concepto	2015	2014
BANCOS/TESORERÍA	\$ 17,716.4	\$ 6,657.3
INVERSIONES TEMPORALES (HASTA 3 MESES)	15,175.8	9,588.0
Total	\$ 32,892.2	\$ 16,245.3

Adquisiciones de Bienes Muebles e Inmuebles

Representa el monto invertido en bienes muebles con los que cuenta la Universidad, adquiridos con los diferentes subsidios; subsidio Federal, Subsidio Estatal, Ingresos Propios y Recursos del Programa FAM-IES Ramo 33, así como los concursados por CAPCEE y los provenientes de Recursos Federales Extraordinarios.

Concepto	2015	2014
Mobiliario y Equipo de Administración	\$ 1,713.3	\$ 1,136.7
Mobiliario y Equipo Educativo y Recreativo	543.3	3,368.2
Equipo e Instrumental Médico y de Laboratorio	233.6	142.1
Vehículos y Equipo de Transporte	0.0	1,834.8
Maquinaria y otros Equipos y Herramientas	368.0	76.8
Total	\$ 2,858.2	\$ 6,558.6

UNIVERSIDAD TECNOLÓGICA DE XICOTEPEC DE JUÁREZ

NOTAS A LOS ESTADOS FINANCIEROS
AL 31 DE DICIEMBRE DE 2015
CIFRAS EN MILES DE PESOS

I.II INFORMACIÓN PRESUPUESTAL

1) ESTADO ANALÍTICO DEL EJERCICIO DEL PRESUPUESTO DE EGRESOS

Descripción	Presupuesto		Variación	
	Autorizado	Devengado	Nominal	Porcentual
REMUNERACIONES AL PERSONAL DE CARÁCTER PERMANENTE	\$ 24,791.20	\$ 37,105.50	\$12,314.30	149.67%
REMUNERACIONES ADICIONALES Y ESPECIALES	4,137.10	7,576.40	3,439.30	183.13%
SEGURIDAD SOCIAL	4,561.40	9,875.60	5,314.20	216.50%
OTRAS PRESTACIONES SOCIALES Y ECONÓMICAS	1,417.10	2,656.20	1,239.10	187.44%
MATERIALES DE ADMINISTRACIÓN, EMISIÓN DE DOCUMENTOS Y ARTÍCULOS OFICIALES	1,329.90	1,051.20	- 278.70	79.04%
ALIMENTOS Y UTENSILIOS	100.90	103.60	2.70	102.68%
MATERIALES Y ARTÍCULOS DE CONSTRUCCIÓN Y DE REPARACIÓN	1,010.40	252.20	- 758.20	24.96%
PRODUCTOS QUÍMICOS, FARMACÉUTICOS Y DE LABORATORIO	48.50	27.40	- 21.10	56.49%
COMBUSTIBLES, LUBRICANTES Y ADITIVOS	598.60	734.10	135.50	122.64%
VESTUARIO, BLANCOS, PRENDAS DE PROTECCIÓN Y ARTÍCULOS DEPORTIVOS	337.60	38.50	- 299.10	11.40%
HERRAMIENTAS, REFACCIONES Y ACCESORIOS MENORES	693.50	623.60	- 69.90	89.92%
SERVICIOS BÁSICOS	1,772.60	1,495.00	- 277.60	84.34%
SERVICIOS DE ARRENDAMIENTO	782.60	727.30	- 55.30	92.93%
SERVICIOS PROFESIONALES, CIENTÍFICOS, TÉCNICOS Y OTROS SERVICIOS	3,271.60	3,450.70	179.10	105.47%
SERVICIOS FINANCIEROS, BANCARIOS Y COMERCIALES	301.70	366.90	65.20	121.61%
SERVICIOS DE INSTALACIÓN, REPARACIÓN, MANTENIMIENTO Y CONSERVACIÓN	3,097.80	3,755.40	657.60	121.23%
SERVICIOS DE COMUNICACIÓN SOCIAL Y PUBLICIDAD	108.60	12.00	- 96.60	11.05%
SERVICIOS DE TRASLADO Y VIÁTICOS	1,039.10	831.30	- 207.80	80.00%
SERVICIOS OFICIALES	602.80	382.60	- 220.20	63.47%
OTROS SERVICIOS GENERALES	1,565.80	186,501.80	184,936.00	11,910.96%
AYUDAS SOCIALES	0.00	662.20	662.20	100.00%
MOBILIARIO Y EQUIPO DE ADMINISTRACIÓN	0.00	1,713.30	1,713.30	100.00%
MOBILIARIO Y EQUIPO EDUCACIONAL Y RECREATIVO	0.00	543.30	543.30	100.00%
EQUIPO E INSTRUMENTAL MÉDICO Y DE LABORATORIO	0.00	233.50	233.50	100.00%
MAQUINARIA, OTROS EQUIPOS Y HERRAMIENTAS	0.00	368.00	368.00	100.00%
Total	\$ 51,568.80	\$ 261,087.6	\$ 209,518.8	

UNIVERSIDAD TECNOLÓGICA DE XICOTEPEC DE JUÁREZ

NOTAS A LOS ESTADOS FINANCIEROS
AL 31 DE DICIEMBRE DE 2015
CIFRAS EN MILES DE PESOS

2) ESTADO ANALÍTICO DE INGRESOS PRESUPUESTALES

Concepto	Ingreso		Variación	
	Estimado	Recaudado	Nominal	Porcentual
PRODUCTOS BANCARIOS INGRESOS PROPIOS	\$ 0.00	\$ 66.60	\$ 66.60	100%
PRODUCTOS BANCARIOS FAM R-33 IES	0.00	4.70	4.70	100%
PRODUCTOS BANCARIOS FONDO DE CONTINGENCIA FEDERAL	0.00	3.80	3.80	100%
PRODUCTOS BANCARIOS P.E.M.E.X	0.00	72.10	72.10	100%
PRODUCTOS BANCARIOS P.R.O.F.O.C.I.E. 2014	0.00	10.60	10.60	100%
PRODUCTOS BANCARIOS P.R.O.D.E.P. 2014	0.00	0.00	0.00	100%
PRODUCTOS BANCARIOS P.R.O.E.X.O.E.E.S. 2015	0.00	37.70	37.70	100%
PRODUCTOS BANCARIOS ING. PROPIOS DAF SEDATU	0.00	0.70	0.70	100%
OTROS PRODUCTOS FEDERAL	0.00	6.00	6.00	100%
INDEMNIZACIÓN DE VEHÍCULOS	0.00	59.10	59.10	100%
INDEMNIZACIÓN DE EQUIPOS	0.00	32.80	32.80	100%
EXAMENES DE UBICACION	0.00	385.90	385.90	100%
DERECHOS DE TITULACION TECNICO SUPERIOR UNIVERSITARIO	0.00	1,634.50	1,634.50	100%
DERECHOS DE TITULACION DE INGENIERIA	0.00	993.90	993.90	100%
SERVICIOS ESCOLARES	0.00	205.30	205.30	100%
SERVICIOS INSTITUCIONALES Y SERVICIOS DE LABORATORIOS	0.00	0.30	0.30	100%
SERVICIOS TECNOLOGICOS	0.00	193,456.40	193,456.40	100%
MULTAS	0.00	2.50	2.50	100%
INGRESOS VARIOS	0.00	347.70	347.70	100%
PRESTAMO DE INSTALACIONES	0.00	12.50	12.50	100%
DEPOSITOS NO IDENTIFICADOS	0.00	28.60	28.60	100%
ING. EXTRAORDINARIOS P.R.O.E.X.O.E.E.S. 2015	0.00	5,321.30	5,321.30	100%
ING. EXTRAORDINARIOS P.R.O.F.O.C.I.E. 2015	0.00	6,255.30	6,255.30	100%
ING. EXTRAORDINARIOS P.R.O.D.E.P. 2015	0.00	350.30	350.30	100%
SUB. GOB. EST. ORDINARIO DIRECCION DE ADMON. Y FINANZAS	22,521.60	30,887.30	8,365.70	137%
SUB. GOB. EST. AMPLIACIONES DIRECCION DE ADMON. Y FINANZAS - CAPTACION DE DERECHOS	6,525.60	6,648.30	122.70	102%
SUB. GOB. FED. ORDINARIO DIRECCION DE ADMON. Y FINANZAS	22,521.60	30,887.30	8,365.70	137%
SUB. GOB. FED. AMPLIACIONES DIRECCION DE ADMON. Y FINANZAS	0.00	500.20	500.20	100%
Total	\$ 51,568.8	\$ 278,211.7	\$ 226,495.7	

UNIVERSIDAD TECNOLÓGICA DE XICOTEPEC DE JUÁREZ

NOTAS A LOS ESTADOS FINANCIEROS
AL 31 DE DICIEMBRE DE 2015
CIFRAS EN MILES DE PESOS

II. NOTAS DE MEMORIA

Cuentas de Orden

Cuentas de Orden Presupuestarias

Concepto	Importe
Ley de Ingresos Estimada	\$ 51,568.8
Modificaciones a la Ley de Ingresos Estimada	226,642.9
Ley de Ingresos Devengada	278,211.7
Ley de Ingresos Recaudada	278,211.7

Concepto	Importe
Presupuesto de Egresos Aprobado	\$ 51,568.8
Presupuesto de Egresos por Ejercer	32,620.9
Presupuesto de Egresos Modificado	242,139.7
Presupuesto de Egresos Comprometido	261,087.6
Presupuesto de Egresos Devengado	261,087.6
Presupuesto de Egresos Ejercido	261,087.6
Presupuesto de Egresos Pagado	260,780.2

UNIVERSIDAD TECNOLÓGICA DE XICOTEPEC DE JUÁREZ

NOTAS A LOS ESTADOS FINANCIEROS
AL 31 DE DICIEMBRE DE 2015
CIFRAS EN MILES DE PESOS

III. NOTAS DE GESTIÓN ADMINISTRATIVA

1. Introducción

La Universidad Tecnológica de Xicotepec de Juárez es un organismo público descentralizado con personalidad jurídica propia, sujeto a la normatividad del Poder Ejecutivo del Estado de Puebla de conformidad con lo establecido en el artículo 44 de la Ley Orgánica del Poder Ejecutivo del Estado de Puebla.

Misión – Política de la Calidad:

Proporcionar Educación Superior Tecnológica que garantice a sus alumnos una formación profesional y emprendedora a través de programas educativos reconocidos por su calidad y vinculados con el sector productivo

Visión:

Ser una Universidad Tecnológica con sustentabilidad social y ambiental que proporcione servicios tecnológicos y desarrolle investigación aplicada a través de sus cuerpos académicos consolidados, con programas educativos de Nivel Superior y Posgrados basados en competencias profesionales.

Valores:

Honestidad, Puntualidad, Humildad, Compañerismo, Libertad, Perseverancia, Productividad, Responsabilidad Social, Creatividad, Calidad de Vida, Lealtad, Fortaleza e Innovación.

2. Panorama Económico y Financiero

La Universidad Tecnológica de Xicotepec de Juárez inicia el ejercicio 2015 con un presupuesto aprobado de 51.5 millones. Derivado del anuncio del Presupuesto autorizado por parte de la Federación, el presupuesto definitivo asciende a 84.1 millones. Para el 2015 continua la aplicación de los programas de apoyo financiero: Programa de Desarrollo del Profesorado 2014 (P.R.O.D.E.P.) y Programa de Fortalecimiento de la calidad en Instituciones Educativas 2014 (P.R.O.F.O.C.I.E.). Así mismo se reciben los programas de apoyo financiero: Programa de Expansión en la Oferta Educativa en Educación Media Superior y Superior 2015 (P.R.O.E.X.O.E.E.S.), Programa de Fortalecimiento de la calidad en Instituciones Educativas 2015 (P.R.O.F.O.C.I.E.) y Programa de Desarrollo del Profesorado 2015 (P.R.O.D.E.P.)

3. Autorización e Historia

La gestión de la Universidad Tecnológica inicia en el año 2001, cuando el Presidente Municipal de Xicotepec de Juárez (1999-2002) y el Diputado Federal (2000-2003), proponen de forma independiente al Gobierno del Estado representado por el Lic. Melquiades Morales Flores, Gobernador Constitucional del Estado de Puebla (1999-2005) la instalación de una universidad pública en el Municipio, existiendo en esos momentos sólo una universidad privada.

UNIVERSIDAD TECNOLÓGICA DE XICOTEPEC DE JUÁREZ

NOTAS A LOS ESTADOS FINANCIEROS AL 31 DE DICIEMBRE DE 2015 CIFRAS EN MILES DE PESOS

En base a las experiencias que se tenían de Universidades Tecnológicas ya instaladas en el Estado, es como el Gobierno del Estado de Puebla pone gran énfasis para crear la Universidad Tecnológica de Xicotepec de Juárez (UTXJ), la quinta en el Estado de Puebla, y propone en el año 2001 al gobierno federal, representada por la Coordinación General de Universidades Tecnológicas (CGUT), la creación una universidad tecnológica que impulse la formación de profesionistas en los diversos campos del conocimiento científico, tecnológico y humanístico, que le permita ampliar la cobertura de atención hacia los municipios aumentando el número de instituciones de educación superior tecnológica; la propuesta del Gobierno del Estado para la creación de la Universidad, se sustenta con una serie de estudios de factibilidad, que permiten identificar los diversos factores que avalan la pertinencia de la institución.

Al sustentarse el proyecto de creación de la Universidad, se determina la participación de los gobiernos, estableciéndose el Convenio de Coordinación suscrito el 30 de abril de 2002 por la SEP federal y el gobierno estatal, documento que tiene por objeto establecer la coordinación para la creación, operación y apoyo financiero de la UTXJ; estableciéndose en su Cláusula Quinta, que ambos gobiernos convienen en aportar el 50% cada uno para el funcionamiento de la Universidad, reflejándose en su presupuesto anual de operación.

En el convenio se establece la aportación inicial del Gobierno del Estado, que respaldado por el Gobierno Municipal (2002-2005), adquirió y donó a la Universidad Tecnológica de Xicotepec de Juárez el predio donde está instalada la Universidad, con una superficie de 20 hectáreas conforme a los lineamientos establecidos por el Comité Administrador del Programa Federal de Construcción de Escuelas (CAPFCE), terreno avalado por la SEP del Estado y la CGUT; así mismo, se proporcionaron los servicios indispensables como la pavimentación de vías de acceso, suministro de agua, energía eléctrica, alumbrado exterior, cerco perimetral, transportación urbana y demás servicios complementarios.

Así mismo, el 28 de Agosto de 2009 se reforma y adicionan diversas disposiciones al Decreto que crea la Universidad Tecnológica de Xicotepec de Juárez, motivada por la impartición de estudios del Nivel 5A, correspondientes al grado de licenciatura, de acuerdo a la Clasificación Internacional Normalizada de la Educación (CINE) de la UNESCO; en este sentido, a partir del ciclo escolar 2009-2010, se inició a ofertar éste nivel académico como una continuidad de estudios para los egresados del nivel Técnico Superior Universitario o Profesional Asociado, con una formación académica basada en el Modelo metodológico basado en competencias profesionales definido por la CGUT.

4. Organización y Objeto Social

a) Objeto social:

La Universidad Tecnológica de Xicotepec de Juárez es un Organismo Público Descentralizado del Gobierno del Estado, con personalidad jurídica y patrimonio propio, que tiene los objetivos de:

- I. Ofrecer educación superior tecnológica, que forme técnicos superiores universitarios con un sentido innovador que, incorporados a los avances científicos y tecnológicos, estén aptos para aplicar sus conocimientos a la solución creativa de problemas que se presenten en su región;
- II. Realizar investigación científica y tecnológica que coadyuve al constante mejoramiento económico, social y cultural; que permita elevar la calidad de vida de la comunidad, así como impulsar la producción industrial y de servicios de la región;

UNIVERSIDAD TECNOLÓGICA DE XICOTEPEC DE JUÁREZ

NOTAS A LOS ESTADOS FINANCIEROS AL 31 DE DICIEMBRE DE 2015 CIFRAS EN MILES DE PESOS

- III. Contribuir a ampliar la cobertura de servicios educativos de tipo superior, en el área de la ciencia y la tecnología;
- IV. Desarrollar programas de apoyo técnico en beneficio de la comunidad;
- V. Promover la cultura científica, tecnológica y humanística, a nivel Estatal, Nacional e Internacional;
- VI.- Vincular los aprendizajes científicos y tecnológicos con los sectores público, social y privado para apoyar el desarrollo económico y productivo de la región y del Estado;
- VII.- Ofrecer programas de continuidad de estudios para sus egresados, y para egresados del nivel Técnico Superior Universitario o Profesional Asociado de otras Instituciones de Educación Superior, que permitan a los estudiantes alcanzar el nivel académico de licenciatura. Para que "LA UNIVERSIDAD" pueda ofrecer programas de continuidad de estudios, los cuales operarán con base en los requisitos y el modelo pedagógico, académico y administrativo aprobado por "LA SECRETARÍA", a través de la Subsecretaría de Educación Superior y por conducto de la Coordinación General de Universidades Tecnológicas; y
- VIII.- Cumplir con cualquier otro que permita consolidar su modelo educativo.

b) Principal actividad:

Ofrecer la educación tecnológica de tipo superior, de conformidad con los planes y programas de estudio correspondientes, los cuales deberán garantizar una formación profesional y una cultura científica y tecnológica.

c) Ejercicio fiscal:

Enero a Diciembre de 2015.

d) Régimen jurídico:

Personas morales sin fines de lucro.

e) Consideraciones fiscales del ente:

La Universidad Tecnológica de Xicotepec de Juárez de acuerdo a lo que establece la Ley del Impuesto sobre la Renta en su título III del Régimen de las Personas Morales con fines no lucrativos, no está sujeta al cálculo y pago de este impuesto. Pero tiene otras obligaciones como:

- ❖ Presentar la declaración y pago provisional mensual de retenciones del Impuesto Sobre la Renta (ISR) por sueldos y salarios.
- ❖ Presentar la declaración anual del ISR donde se informe sobre los pagos y retenciones de servicios profesionales.
- ❖ Presentar la declaración informativa anual de Subsidio para el Empleo.
- ❖ Presentar la declaración y pago provisional mensual del ISR por las retenciones realizadas por servicios profesionales.

UNIVERSIDAD TECNOLÓGICA DE XICOTEPEC DE JUÁREZ

NOTAS A LOS ESTADOS FINANCIEROS
AL 31 DE DICIEMBRE DE 2015
CIFRAS EN MILES DE PESOS

f) Estructura organizacional básica:

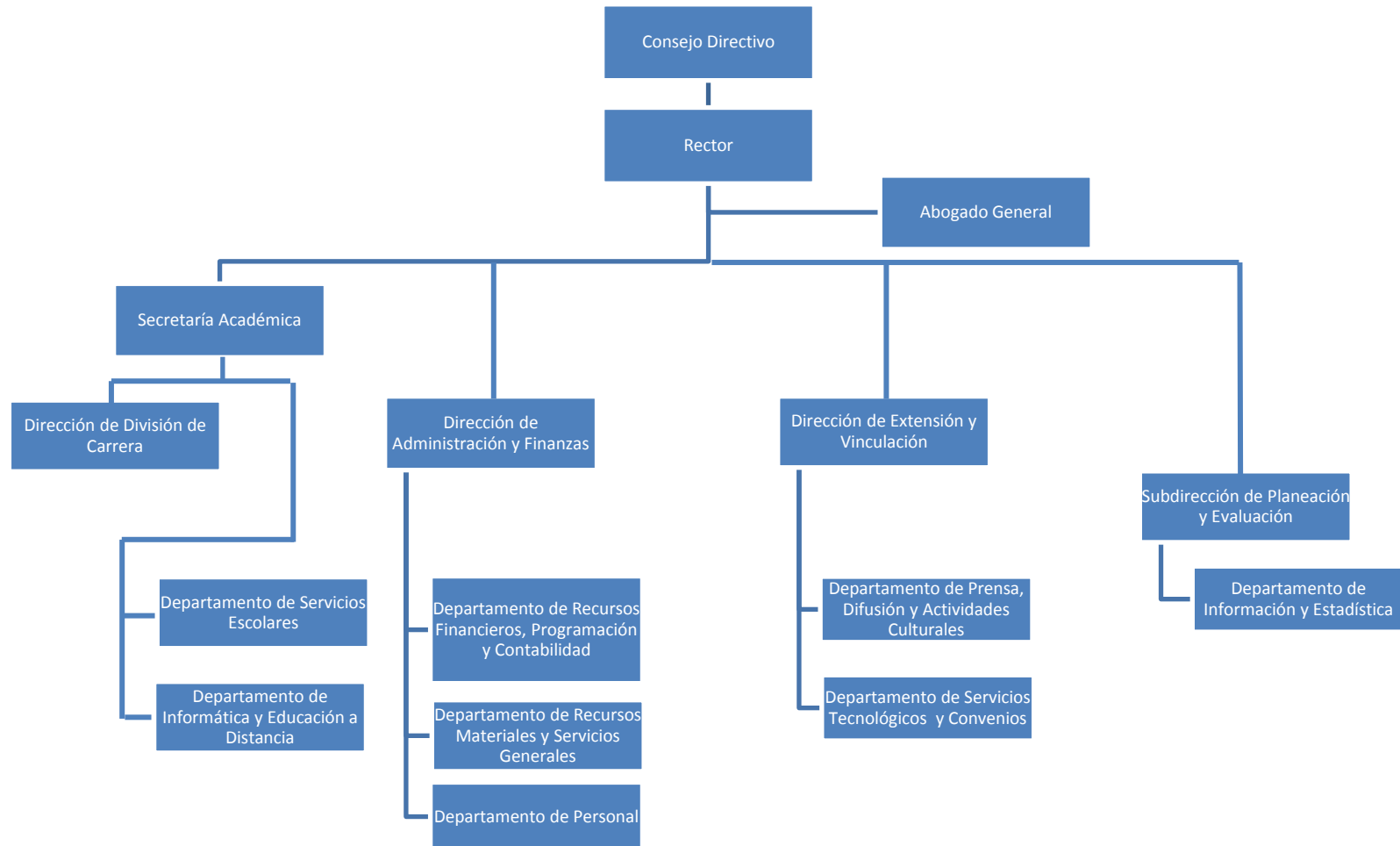

SECRETARÍA DE LA CONTRALORÍA
No. de Registro.- GEP1117/11/0025E/09/11
Fecha: Septiembre de 2011

UNIVERSIDAD TECNOLÓGICA DE XICOTEPEC DE JUÁREZ

NOTAS A LOS ESTADOS FINANCIEROS
AL 31 DE DICIEMBRE DE 2015
CIFRAS EN MILES DE PESOS

5. Bases de Preparación de los Estados Financieros

En cumplimiento a lo dispuesto y en estricto apego a todas las disposiciones legales establecidos en la Ley General de Contabilidad Gubernamental, donde nos establece que los Estados Financieros y demás información presupuestaria, programática y contable que emanen de los registros de los entes públicos, serán la base para la emisión de los informes periódicos y para la formulación de la cuenta pública anual.

Los entes públicos deberán elaborar los estados financieros de conformidad con las disposiciones normativas y técnicas que emanen de esta Ley General de Contabilidad Gubernamental o que emita el Consejo Nacional para la Armonización Contable.

Los Estados Financieros correspondientes a los ingresos y gastos públicos presupuestarios se elaborarán sobre la base del devengado adicionalmente, se presentarán en flujo de efectivo.

Los Estados Financieros que se acompañan, fueron preparados de acuerdo con las reglas y lineamientos que nos establece la Ley General de Contabilidad Gubernamental a través del Consejo Nacional de Armonización Contable, sus Postulados Básicos y sus marcos conceptuales de contabilidad gubernamental.

Conforme lo establecen los Postulados Básicos de Contabilidad Gubernamental. Todos los procesos que llevan a cabo la generación de la información contable, presupuestal y financiera han sido revisados y verificados con el objetivo de que los reportes de ingresos y gastos reflejados que se han de presentar, atendiendo así una de nuestras metas prioritaria de esta Administración que es de mejorar la transparencia de la aplicación de los recursos públicos.

6. Políticas de Contabilidad Significativas

Los Estados Financieros elaborados y presentados en base a sus registros que todos son generados conforme a los principios de contabilidad generalmente aceptados que se aplican para cualquier empresa privada o pública, además de que toda la información es registrada a costo histórico y en moneda nacional.

Dentro de las políticas de contabilidad más significativas aplicadas son las siguientes:

❖ ACTIVO:

- a) Efectivo y Equivalentes: Estos recursos son de liquidez inmediata en Bancos son depósitos de ingresos propios y de aportaciones de subsidios Federales y Estatales, algunos recursos de Bancos / Tesorería son invertidos en cuentas de inversión, bajo la normatividad y reglas aplicadas de los mismos y se registran en inversiones temporales a corto plazo.
- b) Derechos a recibir Efectivo o Equivalentes: Representan los derechos de cobro originados de las actividades de la Universidad.
- c) Bienes inmuebles, Infraestructura, y Construcciones en Proceso: Estos bienes son todos Terrenos, los edificios, locales y aulas, canchas, talleres, laboratorios propiedad y patrimonio del Universidad los cuales están registrados a costo de adquisición.
- d) Bienes Muebles: Estos representan todas las adquisiciones de bienes muebles para realizar y facilitar las actividades propias de la Universidad, los cuales se registran a valor de

UNIVERSIDAD TECNOLÓGICA DE XICOTEPEC DE JUÁREZ

NOTAS A LOS ESTADOS FINANCIEROS
AL 31 DE DICIEMBRE DE 2015
CIFRAS EN MILES DE PESOS

❖ PASIVO:

- a) Proveedores a corto Plazo: Representa las obligaciones de pago del devengado de la Universidad ante una persona física o moral por la adquisición de un bien o servicio.
- b) Retenciones y contribuciones por pagar a corto plazo: Representa todas las obligaciones y compromisos de pago derivados de las retenciones efectuadas por una remuneración laboral del personal adscrito a la Universidad.

7. Proceso de Mejora

Se tienen las acreditaciones de los Programas Educativos en T.S.U. en Procesos Alimentarios, T.S.U. en Tecnologías de la Información y Comunicación Área Sistemas Informáticos, T.S.U. en Mecatrónica, T.S.U. en Biotecnología y T.S.U. en Administración área Recursos Humanos, dando un total de cinco Programas Educativos acreditados.

Los Programas Educativos en proceso de mejora son: T.S.U. Mantenimiento Área Industrial, T.S.U. en Tecnologías de la Información y Comunicación área Multimedia y Comercio Electrónico, T.S.U. en Terapia Física área Rehabilitación, Ingeniería en Desarrollo e Innovación Empresarial, Ingeniería en Mecatrónica, Ingeniería en Mantenimiento Industrial, Ingeniería en Procesos Alimentarios, Ingeniería en Tecnologías de la Información y Comunicación.

Actualmente contamos con la certificación en el Modelo de Equidad de Género con número de registro MEGINMUJERES13/R179 y con la certificación Norma ISO 9001:2008 con número de registro IQS/1436/2013.

“Bajo protesta de decir verdad declaramos que los Estados Financieros y sus notas, son razonablemente correctos y son responsabilidad del emisor”.

Ing. Jesús Santos Picazo
Rector de la UTXJ

C.P. y A. Arantxa M. Rivera Lombardía
Jefa del Departamento de Recursos Financieros,
Programación y Contabilidad

M.A. Gema F. Melo Hernández
Directora de Administración y Finanzas

C.P. Rocío Vite Sosa
Encargada del Área de Armonización Contable