



INSTITUTO TECNOLÓGICO SUPERIOR DE SAN MARTÍN TEXMELUCAN

NOTAS A LOS ESTADOS FINANCIEROS
AL 31 DE DICIEMBRE DE 2019

CIFRAS EN MILES DE PESOS

I. NOTAS DE DESGLOSE

I.I INFORMACIÓN CONTABLE

1) NOTAS AL ESTADO DE SITUACIÓN FINANCIERA

Activo

Efectivo y Equivalentes

Concepto	2019	2018
Efectivo y Equivalentes	1,762.1	1,794.8
Total	1,762.1	1,794.8

Derechos a Recibir Efectivo y Equivalentes y Bienes o Servicios a Recibir

Concepto	2019				2018
	Hasta 90 días	Hasta 180 días	Hasta 365 días	Total	Total
Cuentas por cobrar a corto plazo (Subsidio al empleo)	0.6	0	0	0.6	0.4
Total	0.6	0	0	0.6	0.4

Bienes Disponibles para su Transformación o Consumo (Inventarios)

Concepto	2019	2018
Total		

El Instituto Tecnológico Superior de San Martín Texmelucan no aplica este rubro ya que no se cuenta con inventario ni almacén, debido a que no se realiza ningún proceso de transformación o elaboración de bienes.

INSTITUTO TECNOLÓGICO SUPERIOR DE SAN MARTÍN TEXMELUCAN

NOTAS A LOS ESTADOS FINANCIEROS AL 31 DE DICIEMBRE DE 2019

CIFRAS EN MILES DE PESOS

Inversiones Financieras

Concepto	2019	2018
Total		

El Instituto Tecnológico Superior de San Martín Texmelucan no cuenta con inversiones financieras

Bienes Inmuebles, Inmuebles e Intangibles

El activo no circulante representa los bienes, muebles, inmuebles e intangibles propiedad del Instituto los cuales al 31 de diciembre 2019 refleja un saldo total de \$64,329.6 miles de pesos del cual solo los Bienes Muebles son registrados con la depreciación de acuerdo a los lineamientos del CONAC, los Bienes Inmuebles, Infraestructura y Construcciones en Proceso no se ha realizado la Depreciación derivado a que se tiene en proceso la escrituración de los terrenos del Instituto, una vez que se tenga el documento oficial se realizara el registro correspondiente, a continuación la siguiente tabla muestra la integración de los Bienes Muebles, Inmuebles e Intangibles:

Concepto	2019	2018
Bienes Inmuebles, Infraestructura y Construcciones en Proceso	36,826	36,826
Bienes Muebles	28,068.7	27,084.8
Activos Intangibles	128.0	128.0
Depreciación, Deterioro y Amortización Acumulada de Bienes Muebles	-693.1	-502.0
Total	64,329.6	63,536.8

Tasas de depreciación

Concepto	Depreciación Anual %
Muebles de Oficina	10
Herramientas y Máquinas-Herramienta	10
Equipo de Cómputo y Tecnologías de la Información	33

INSTITUTO TECNOLÓGICO SUPERIOR DE SAN MARTÍN TEXMELUCAN

NOTAS A LOS ESTADOS FINANCIEROS AL 31 DE DICIEMBRE DE 2019

CIFRAS EN MILES DE PESOS

Estimaciones y Deterioros

Concepto	2019	2018
Total		

El Instituto Tecnológico Superior de San Martín Texmelucan no aplica este rubro

Porcentajes de Depreciación

Concepto	% de depreciación anual
Equipo de Computo	167.3
Muebles de Oficina	4.2
Herramientas	19.6

Otros Activos

Concepto	2019	2018
Total		

El Instituto actualmente no presenta movimientos en este rubro

Pasivo

Cuentas por Pagar

Concepto	2019					2018
	Hasta 90 días	Hasta 180 días	Hasta 365 días	Más de 365 días	Total	Total
Cuentas por pagar a corto plazo	1,775	0	0	0	1,775	1,807.5
Total	1,775	0	0	0	1,775	1,807.5



INSTITUTO TECNOLÓGICO SUPERIOR DE SAN MARTÍN TEXMELUCAN

NOTAS A LOS ESTADOS FINANCIEROS AL 31 DE DICIEMBRE DE 2019

CIFRAS EN MILES DE PESOS

Documentos por Pagar

Concepto	2019				Total	2018
	Hasta 90 días	Hasta 180 días	Hasta 365 días	Más de 365 días		Total
Total						

El Instituto actualmente no presenta movimientos en este rubro

Fondos y Bienes de Terceros en Garantía y/o Administración

Concepto	2019	2018
Total		

El Instituto actualmente no presenta movimientos en este rubro

Pasivos diferidos

Concepto	2019
A corto plazo	
A largo plazo	
Total	

El Instituto actualmente no presenta movimientos en este rubro

Otros Pasivos

Concepto	2019	2018
Total		

El Instituto actualmente no presenta movimientos en este rubro

INSTITUTO TECNOLÓGICO SUPERIOR DE SAN MARTÍN TEXMELUCAN

NOTAS A LOS ESTADOS FINANCIEROS AL 31 DE DICIEMBRE DE 2019

CIFRAS EN MILES DE PESOS

2) NOTAS AL ESTADO DE ACTIVIDADES

Ingresos y Otros Beneficios

Ingresos de Gestión

Los ingresos y otros beneficios obtenidos al 31 de diciembre 2019 representan el importe recaudado por los servicios y expedición de documentos que se otorgaron a la Comunidad Tecnológica.

Concepto	2019	2018
Ingresos por ventas de bienes y Servicios	3,890	4,196.6
Total	3,890	4,196.6

Participaciones, Aportaciones, Convenios, Incentivos Derivados de la Colaboración Fiscal, Fondos Distintos de Aportaciones, Transferencias, Asignaciones, Subsidios y Subvenciones, y Pensiones y Jubilaciones

Representa el importe de los subsidios recibidos federal y estatal al 31 de diciembre de 2019 para el desarrollo de actividades prioritarias de interés general a través del Instituto .

Concepto	2019	2018
Subsidio Federal	23,799.8	22,324.4
Subsidio Estatal	23,799.8	22,324.4
Apoyo CONACYT	68.0	0
Total	47,667.6	44,648.8

Otros Ingresos y Beneficios

Concepto	2019	2018
Total		

El Instituto actualmente no presenta movimientos en este rubro

Gastos y Otras Pérdidas

Gastos de Funcionamiento

Concepto	2019	2018
Gastos y Otras Pérdidas	50,764.8	46,213.0
Total		



INSTITUTO TECNOLÓGICO SUPERIOR DE SAN MARTÍN TEXMELUCAN

NOTAS A LOS ESTADOS FINANCIEROS AL 31 DE DICIEMBRE DE 2019

CIFRAS EN MILES DE PESOS

Servicios Personales

Concepto	2019	2018
Remuneraciones al Personal de Carácter Permanente	22,763.7	22,907.8
Remuneraciones Adicionales y Especiales	5,951.2	5,463.4
Seguridad Social	5,940.1	5,845.4
Otras prestaciones Sociales y Económicas	2,368.0	1,245.1
Pago de Estímulos a Servidores Públicos	930.1	906.3
Total	37,953.1	36,368.0

Materiales y Suministros

Concepto	2019	2018
Materiales de Administración, Emisión de Documentos y Artículos de Oficiales	746.7	811.4
Alimentos y Utensilios	122.5	123.0
Materiales y Artículos de construcción y de Reparación	772.4	111.4
Productos Químicos Farmacéuticos y de Laboratorio	357.0	50.3
Combustibles, Lubricantes y Aditivos	839.0	670.4
Vestuario y Uniformes	218.2	88.2
Herramientas, Refacciones y Accesorios menores	671.6	313.8
Total	3727.4	2168.5

Servicios Generales

Concepto	2019	2018
Servicios Básicos	752.0	812.3
Servicios de Arrendamiento	689.7	716.5
Servicios Profesionales Científicos y Técnicos y Otros Servicios	2,165.5	1,626.2
Servicios Financieros, Bancarios y Comerciales	148.6	157.3
Servicios de Instalación Reparación Mantenimiento y Conservación de Inmuebles	1,747.6	581.7
Servicio de Comunicación Social y Publicidad	124.6	163.7
Servicio de Traslado y Viáticos	305.4	336.8
Servicios Oficiales	1,275.7	1,470.8
Otros Servicios Generales	1,454.4	1,811.1
Total	8,663.5	7,676.4

INSTITUTO TECNOLÓGICO SUPERIOR DE SAN MARTÍN TEXMELUCAN

NOTAS A LOS ESTADOS FINANCIEROS AL 31 DE DICIEMBRE DE 2019

CIFRAS EN MILES DE PESOS

Transferencias, Asignaciones, Subsidios y Otras Ayudas

Concepto	2019	2018
Ayudas Sociales a Actividades Científicas o Académicas	225.3	521.5
Ayudas Sociales a personas	4.3	0
Total	229.6	521.5

Otros Gastos

Concepto	2019	2018
Inversión Pública No Capitalizable	0	0
Gastos de Ejercicios Anteriores	0	0
Depreciación de Bienes Muebles	119.1	314.9
Total	119.1	314.9

3) NOTAS AL ESTADO DE VARIACIONES EN EL PATRIMONIO

Patrimonio

La cuenta de Patrimonio presentó los siguientes saldos:

Concepto	2019	2018
Hacienda Pública/Patrimonio Neto Final 2019	64,317.3	63,524.5
Total	64,317.3	63,524.5

Patrimonio Contribuido

Concepto	2019
Hacienda Pública/Patrimonio Contribuido	59,340.7
Total	59,340.7



INSTITUTO TECNOLÓGICO SUPERIOR DE SAN MARTÍN TEXMELUCAN

NOTAS A LOS ESTADOS FINANCIEROS AL 31 DE DICIEMBRE DE 2019

CIFRAS EN MILES DE PESOS

Patrimonio Generado

Concepto	Importe
Patrimonio Generado	792.8
Total	792.8

4) NOTAS AL ESTADO DE FLUJOS DE EFECTIVO

Efectivo y Equivalentes

Concepto	2019	2018
Efectivo en Bancos - Tesorería	1,762.7	1,794.8
Efectivo en Bancos – Dependencias	0	0
Inversiones Temporales (hasta 3 meses)	0	0
Fondo en afectación específica	0	0
Depósitos de fondos de terceros y otros	0	0
Total de Efectivo y Equivalentes	1,762.7	1,794.8

Adquisiciones de Bienes Muebles e Inmuebles

Concepto	2019	2018
Bienes Muebles	983.9	1,982.8
Total	983.9	1,982.8

Conciliación de los Flujos de Efectivo Netos de las Actividades de Operación y la Cuenta de Ahorro/ Desahorro antes de Rubros Extraordinarios

Concepto	2019	2018
Ahorro/ Desahorro antes de rubros Extraordinarios		
Movimientos de partidas (o rubros) que no afectan al efectivo		
Depreciación		
Amortización		
Incrementos en las provisiones		
Total de Efectivo y Equivalentes		



INSTITUTO TECNOLÓGICO SUPERIOR DE SAN MARTÍN TEXMELUCAN

NOTAS A LOS ESTADOS FINANCIEROS
AL 31 DE DICIEMBRE DE 2019

CIFRAS EN MILES DE PESOS

CONCILIACIÓN ENTRE LOS INGRESOS PRESUPUESTARIOS Y CONTABLES, ASÍ
COMO ENTRE LOS EGRESOS PRESUPUESTARIOS Y LOS GASTOS CONTABLES.

Instituto Tecnológico Superior de San Martín Texmelucan Conciliación entre los Ingresos Presupuestarios y Contables Correspondiente del 1 de Enero al 31 de Diciembre de 2019 (Cifras en pesos)		
1. Ingresos Presupuestarios		51,557.6
2. Más ingresos contables no presupuestarios		0
2.1 Ingresos Financieros	0	
2.2 Incremento por Variación de Inventarios		
2.3 Disminución del exceso de estimaciones por pérdida o deterioro u obsolescencia	0	
2.4 Disminución del exceso de provisiones	0	
2.5 Otros ingresos y beneficios varios	0	
2.6 Otros ingresos contables no presupuestarios	0	
		0
3. Menos ingresos presupuestarios no contables		
3.1 Aprovechamientos Patrimoniales	0	
3.2 Ingresos derivados de financiamientos	0	
3.3 Otros Ingresos presupuestarios no contables	0	
4. Ingresos Contables (4 = 1 + 2 - 3)		51,557.6



INSTITUTO TECNOLÓGICO SUPERIOR DE SAN MARTÍN TEXMELUCAN

NOTAS A LOS ESTADOS FINANCIEROS AL 31 DE DICIEMBRE DE 2019

CIFRAS EN MILES DE PESOS

**Instituto Tecnológico Superior de San Martín Texmelucan
Conciliación entre los Egresos Presupuestarios y los Gastos Contables
Correspondiente del 1 de Enero al 31 de Diciembre de 2019**

1. Total de egresos (presupuestarios)		51,557.6
2. Menos egresos presupuestarios no contables		983.9
2.1 Materias Primas y Materiales de Producción y Comercialización	0	
2.2 Materiales y Suministros	0	
2.3 Mobiliario y Equipo de Administración	947.4	
2.4 Mobiliario y Equipo Educativo y Recreativo	2.4	
2.5 Equipo e Instrumental Médico y de Laboratorio	0	
2.6 Vehículos y Equipo de Transporte	0	
2.7 Equipo de Defensa y Seguridad	0	
2.8 Maquinaria, Otros Equipos y Herramientas	34.0	
2.9 Activos Biológicos	0	
2.10 Bienes Inmuebles	0	
2.11 Activos Intangibles	0	
2.12 Obra Pública en Bienes de Dominio Público	0	
2.13 Obra Pública en Bienes Propios	0	
2.14 Acciones y Participaciones de Capital	0	
2.15 Compra de Títulos y Valores	0	
2.16 Concesión de Préstamos	0	
2.17 Inversiones en Fideicomisos, Mandatos y Otros Análogos		
2.18 Provisiones para Contingencias y Otras Erogaciones Especiales		
2.19 Amortización de la Deuda Pública		
2.20 Adeudos de Ejercicios Fiscales Anteriores (ADEFAS)		
2.21 Otros Egresos Presupuestales No Contables	0	
3. Más Gasto Contables No Presupuestales		191.1
3.1 Estimaciones, Depreciaciones, Deterioros, Obsolescencia y Amortizaciones	191.1	
3.2 Provisiones	0	
3.3 Disminución de inventarios	0	
3.4 Aumento por insuficiencia de estimaciones por pérdida o deterioro u obsolescencia	0	
3.5 Aumento por insuficiencia de provisiones	0	
3.6 Otros Gastos	0	
3.7 Otros Gastos Contables No Presupuestales	0	
4. Total de Gasto Contable (4 = 1 - 2 + 3)		50,764.8

II. NOTAS DE MEMORIA

Cuentas de Orden Contables y Presupuestarias



INSTITUTO TECNOLÓGICO SUPERIOR DE SAN MARTÍN TEXMELUCAN

NOTAS A LOS ESTADOS FINANCIEROS AL 31 DE DICIEMBRE DE 2019

CIFRAS EN MILES DE PESOS

Contables

Concepto	Importe
Valores	0
Emisión de obligaciones	0
Avales y Garantías	0
Juicios	0
Contratos para Inversión Mediante Proyectos para Prestación de Servicios (PPS) y Similares	0
Bienes concesionados o en comodato	0

Presupuestarias

Ingresos	Importe
Ley de Ingresos Estimada	47,107.9
Ley de Ingresos por Ejecutar	345.1
Modificaciones a la Ley de Ingresos Estimada	4,794.7
Ley de Ingresos Devengada	51,557.6
Ley de Ingresos Recaudada	51,557.6

Egresos	Importe
Presupuesto de Egresos Aprobado	47,107.9
Presupuesto de Egresos por Ejercer	0
Modificaciones al Presupuesto de Egresos Aprobado	4,449.6
Presupuesto de Egresos Comprometido	51,557.6
Presupuesto de Egresos Devengado	51,557.6
Presupuesto de Egresos Ejercido	51,557.6
Presupuesto de Egresos Pagado	50,619.2



INSTITUTO TECNOLÓGICO SUPERIOR DE SAN MARTÍN TEXMELUCAN

NOTAS A LOS ESTADOS FINANCIEROS AL 31 DE DICIEMBRE DE 2019

CIFRAS EN MILES DE PESOS

III. NOTAS DE GESTIÓN ADMINISTRATIVA

1) Introducción

El Instituto Tecnológico Superior de San Martín Texmelucan elabora y presenta información financiera de conformidad con los artículos 46,49 y 52 de la Ley General de Contabilidad Gubernamental, en el que establece que los entes públicos deberán emitir en forma periódica estados financieros acompañado de las notas aclaratorias, con la finalidad de revelar y proporcionar información adicional y suficiente que amplíe y de significado a los datos contenidos en los estados financieros.

De acuerdo a lo anterior es importante mencionar que el Instituto cumple con las disposiciones normativas y técnicas que emanen de la Ley General de Contabilidad Gubernamental, o bien aquellas que emita el Consejo Nacional de Armonización Contable (CONAC). La presentación de estados financieros al 31 de diciembre de 2019, se encuentra debidamente justificada, mostrando información Contable, Información Presupuestaria, Información Programática y los Bienes Muebles e Inmuebles que son parte del Instituto.

2) Panorama Económico

El Instituto Tecnológico de San Martín Texmelucan opera bajo las condiciones económico-financieras seguras las cuales ha contribuido a que la Institución trabaje en forma consistente y ordenada con base a la calendarización de un presupuesto autorizado de programación de recursos anual basado en la aportación de convenio del Gobierno Federal y Estatal, Captación de Derechos e Ingresos Propios.

3) Autorización e Historia

El Instituto Tecnológico Superior de San Martín Texmelucan es un Organismo Público Descentralizado del Gobierno del Estado de Puebla, con personalidad jurídica y patrimonios propios, fue fundado el 2 de diciembre de 2002, inicialmente estuvo en instalaciones provisionales ubicadas en la calle Miguel Nájera de la ciudad de San Martín Texmelucan, para el año 2004 se contaba con la primera unidad de prácticas en el terreno ubicado en el ejido de San Lucas Atoyatenco.

En el año 2002, el Instituto inició actividades impartiendo las carreras de Ingeniería en Sistemas Computacionales e Ingeniería Electromecánica. Para el año 2003 se incrementa la oferta educativa con la apertura de la carrera de Ingeniería Industrial y en el 2006, en atención a la demanda de la sociedad, se inicia la carrea de Contaduría Pública. En el 2010 se incluye en la oferta educativa la carrera de Ingeniería Ambiental, para el año 2015 el Instituto oferta las carreras de Ingeniería en Tecnologías de la Información y Ingeniería en Gestión Empresarial.

Gracias al trabajo que se ha realizado durante estos años en el Instituto y cumpliendo con los estándares de calidad, estamos recertificados en la norma ISO 900:2015 y ISO 14001: 2015, se tiene también la Acreditación al programa de la Licenciatura en Contador Público por CACECA y se está en proceso para la certificación por multisitios en materia de Equidad de Género, además de participar en diferentes actividades en otras instituciones educativas.



INSTITUTO TECNOLÓGICO SUPERIOR DE SAN MARTÍN TEXMELUCAN

NOTAS A LOS ESTADOS FINANCIEROS AL 31 DE DICIEMBRE DE 2019

CIFRAS EN MILES DE PESOS

4) Organización y Objeto Social

Nuestro compromiso se sustenta en: El modelo Educativo para el Siglo XXI, la prevención de la contaminación, el establecimiento y revisión de objetivos y metas, así con la búsqueda constante de la mejora continua; además de verificar el cumplimiento de los requisitos legales y otros que haya suscrito el Instituto.

El Instituto tiene y cumple con las obligaciones fiscales de retención de sueldos y salarios, retención de honorarios y retención 5 al millar por la prestación de un servicio profesional, además de declarar el impuesto sobre nómina, mismos que se enteran los primeros 17 días hábiles del mes siguiente ante el SAT.

Política del Sistema de Gestión Integral

El ITSSMT proporciona servicios de educativos de calidad a través de un SGI basado en las Normas ISO 9001 e ISO 14001 2015, que incluye procesos orientados al cumplimiento de los requisitos al cumplimiento de los requisitos de los/las estudiantes, la identificación y tratamiento de los riesgos, control de impactos ambientales y prevención de la contaminación, mediante el modelo educativo basado en formación y desarrollo de competencias profesionales, además de verificar el cumplimiento de los objetivos, requisitos legales reglamentarios aplicables y la búsqueda de la mejora continua.

Misión

Formar profesionistas con sentido innovador, cuyo conocimiento se base en la investigación científica y tecnológica, que proponga soluciones creativas a problemas afines a su región, para fortalecer y mejorar la calidad de vida, vinculados al sector productivo y comprometido con la preservación del medio ambiente.

Visión

Ser reconocida como la principal opción de Educación Superior de la región, que ofrezca servicios educativos certificados por su calidad, cuyos programas de estudio incorporen tecnología actualizada, constituyéndose en el detonador del progreso económico - social, consolidando el desarrollo con creatividad, competitividad y sentido humanístico.



INSTITUTO TECNOLÓGICO SUPERIOR DE SAN MARTÍN TEXMELUCAN

NOTAS A LOS ESTADOS FINANCIEROS AL 31 DE DICIEMBRE DE 2019

CIFRAS EN MILES DE PESOS

El Instituto está constituido por la siguiente estructura orgánica:

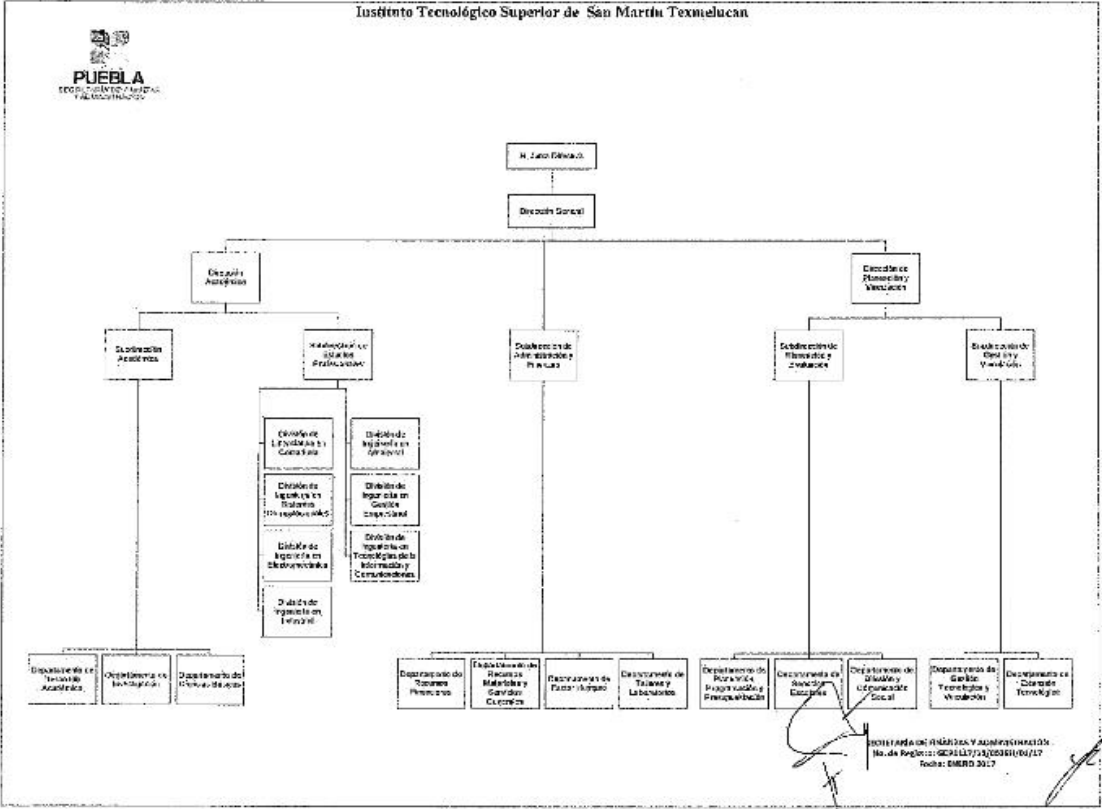

El Instituto Tecnológico Superior de San Martín Texmelucan desde su fundación se ha caracterizado por ser la única Institución Educativa pública en la región ofreciendo carreras enfocadas al sector productivo, permitiendo así tener captación de aspirantes e incrementar la matrícula estudiantil.

Además de que nuestro sistema educativo por competencias garantiza la formación de profesionales con sentido innovador que, incorporados a los avances científicos y tecnológicos estén aptos para aplicar sus conocimientos a la solución creativa de problemas que presenten en su región.

De esta manera se entiende que la estructura orgánica dependerá de la mantención o crecimiento estudiantil del Instituto.

5) Bases de Preparación de los Estados Financieros

La información que se presenta se basa en los Postulados Básicos, así como la normatividad que emite el CONAC, a través de la Ley de General de Contabilidad Gubernamental, por lo que se lleva un Sistema Contable

INSTITUTO TECNOLÓGICO SUPERIOR DE SAN MARTÍN TEXMELUCAN

NOTAS A LOS ESTADOS FINANCIEROS AL 31 DE DICIEMBRE DE 2019

CIFRAS EN MILES DE PESOS

Armonizado para el registro de las operaciones en el que se refleja la información relevante de la Institución, el cual permite llevar a cabo la Integración de la Cuenta Pública correspondiente al ejercicio fiscal 2019.

6) Políticas de Contabilidad Significativas

Se lleva un control de activos en el Sistema de Contabilidad Gubernamental para Organismos Descentralizados, por lo que se encuentra respaldado el Patrimonio del Instituto, una vez que se habilite el rubro de inventarios de activos en el Sistema Automatizado de Administración y Contabilidad Gubernamental se hará la importación de dicha información.

7) Posición en Moneda Extranjera y Protección por Riesgo Cambiario

Para esta Institución Educativa no aplica este rubro.

8) Reporte Analítico del Activo

En este reporte muestra cifras detalladas del activo al 31 de diciembre de 2019.

Cuenta contable	Concepto	Saldo inicial	Cargos del periodo	Abonos del periodo	Saldo final
1000	ACTIVO	\$65,332.1	\$114,905.3	\$114,145.0	\$66,092.3
1100	Activo Circulante	1,795.2	113,921.3	113,953.9	1,762.7
1110	Efectivo y Equivalentes	1,794.8	49,185.9	47,609.9	3,370.8
1111	Efectivo	0.00	560.0	560.0	0.00
1112	Bancos/Tesorería	1,794.8	48,625.9	47,049.9	3,370.8
1120	Derechos a recibir Efectivo o Equivalentes	0.4	45,575.5	45,544.8	31.2
1122	Cuentas por Cobrar a Corto Plazo	0.4	44,747.8	44,747.6	0.7
1123	Deudores Diversos por Cobrar a corto Plazo	0.0	827.6	797.1	30.5
1200	Activo no Circulante	63,536.8	983.9	191.1	64,329.6
1230	Bienes Inmuebles, Infraestructura y Construcciones en Proceso	36,826.0	0.00	0.00	36,826.0
1231	Terrenos	8,159.2	0.00	0.00	8,159.2
1233	Edificios no Habitacionales	28,666.8	0.00	0.00	28,666.8
1240	Bienes Muebles	27,084.7	665.8	0.00	27,750.6
1241	Mobiliario y Equipo de Administración	11,776.0	655.7	0.00	12,431.8

INSTITUTO TECNOLÓGICO SUPERIOR DE SAN MARTÍN TEXMELUCAN

NOTAS A LOS ESTADOS FINANCIEROS AL 31 DE DICIEMBRE DE 2019

CIFRAS EN MILES DE PESOS

1242	Mobiliario y Equipo Educativo y Recreativo	1,576.2	2.4	0.00	1,578.7
1243	Equipo e Instrumental Médico y de Laboratorio	5,436.8	0.00	0.00	5,436.8
1244	Vehículos y Equipo de Transporte	4,707.7	0.00	0.00	4,707.7
1246	Maquinaria, Otros Equipos y Herramientas	3,587.7	7.6	0.00	3,595.4
1250	Activos Intangibles	128.0	0.00	0.00	128.0
1251	Software	128.0	0.00	0.00	128.0
1260	Depreciación, Deterioro y Amortización Acumulada de Bienes	-502.0	0.00	157.7	-693.1
1263	Depreciación Acumulada de Bienes Muebles	-502.0	0.00	157.7	-693.1

9) Fideicomisos, Mandatos y Análogos

Para esta Institución Educativa no aplica este rubro.

10) Reporte de la Recaudación

El importe recaudado por captación de derechos del 01 al 31 de diciembre 2019, la Secretaría de Planeación y Finanzas, a través de la Dirección de Ingresos no ha reportado la recaudación, sin embargo emitirá dicho reporte en la primera quincena del mes de enero de 2020.

11) Información sobre la Deuda y el Estado Analítico de la Deuda y Otros Pasivos

En este reporte se muestran cifras de otros pasivos al 31 de diciembre de 2019.

Denominación de las deudas	Saldo Inicial del Periodo	Saldo Final del Periodo
Otros pasivos	\$1,044.2	\$1,775.0
Total Deuda y Otros Pasivos	\$1,044.2	\$1,775.0

12) Calificaciones otorgadas

Para esta Institución Educativa no aplica este rubro.

13) Proceso de Mejora



INSTITUTO TECNOLÓGICO SUPERIOR DE SAN MARTÍN TEXMELUCAN

NOTAS A LOS ESTADOS FINANCIEROS AL 31 DE DICIEMBRE DE 2019

CIFRAS EN MILES DE PESOS

El Instituto tiene un Control Interno cuyo fin es proporcionar un grado de seguridad razonable en la consecución de los objetivos de la Institución. El Sistema de Control Interno se lleva mediante un Sistema de Gestión Integral que es enfocado a brindar servicios de calidad en nuestro modelo educativo, así como concientizar a nuestros alumnos en el cuidado del medio ambiente, con la finalidad de dar cumplimiento a estos procesos los medimos mediante metas e indicadores establecidos en el plan rector de calidad y de esta manera nos ayuda a contribuir a la toma de decisiones y conducirla con una seguridad razonable al logro de sus objetivos Institucionales.

14) Información por Segmentos

El Instituto no presenta información financiera segmentada al 31 de diciembre de 2019.

15) Eventos posteriores al cierre

El Instituto no ha presentado ningún evento posterior al cierre.

16) Partes Relacionadas

El Instituto no ha presentado partes relacionadas que influyan de manera significativa en la toma de decisiones financieras y operativas.

17) Responsabilidad Sobre la Presentación Razonable de la Información Contable

El Instituto presenta la información financiera debidamente validada y firmada por los Servidores Públicos responsables.

“Bajo protesta de decir verdad declaramos que los Estados Financieros y sus notas, son razonablemente correctos y son responsabilidad del emisor”.

Responsable

Mtra. Itzel Rosalía Pimienta Hernández
Directora General

C.P. Oscar Sánchez Sánchez
Subdirector de Administración y Finanzas