

CARRETERAS DE CUOTA-PUEBLA

NOTAS A LOS ESTADOS FINANCIEROS AL 31 DE DICIEMBRE DE 2022

CIFRAS EN PESOS

a) NOTAS DE DESGLOSE

I. NOTAS AL ESTADO DE SITUACIÓN FINANCIERA

Activo

Efectivo y Equivalentes

Concepto	2022	2021
Efectivo	\$0.0	\$0.0
Bancos/Tesorería	61,812,043.12	\$95,081,455.99
Inversiones Temporales (hasta 3 meses)	0	\$ 33,485,433.39
Depósitos de Fondos de terceros en garantía	79,621.78	
Total	\$61,891,664.90	\$128,566,889.38

Derechos a Recibir Efectivo y Equivalentes, y Bienes o Servicios a Recibir

Concepto	2022				2021
	Hasta 90 días	Hasta 180 días	Hasta 365 días	Total	Total
Deudores diversos por cobrar a corto plazo	1300	0		\$1,300.00	\$6,108.00
Total	\$ 1,300.00	0	0	\$ 1,300.00	\$ 6108.00

Almacén

Concepto	2022	2021
Almacén de materiales y suministro de consumo	\$ 2,302,045.11	\$ 1,145,844.31
Total	\$ 2,302,045.11	\$ 1,145,844.31

Bienes Muebles, Inmuebles e Intangibles

Los Bienes Inmuebles, Infraestructura y Construcciones representan el monto de bienes propiedad del Organismo Carreteras de Cuota Puebla, el saldo representa todo tipo de bienes inmuebles e infraestructura; así como los de gastos derivados de actos de su adquisición, adjudicación, expropiación e indemnización. Carreteras de Cuota Puebla no realiza Obra Pública dentro de sus funciones, por lo tanto, el concepto de Construcciones en proceso no aplica a este organismo.

Los Bienes Muebles representan el monto de bienes requeridos para realizar las actividades propias de Carreteras de Cuota Puebla.

CARRETERAS DE CUOTA-PUEBLA

NOTAS A LOS ESTADOS FINANCIEROS AL 31 DE DICIEMBRE DE 2022

CIFRAS EN PESOS

Los Activos Intangibles representan el monto de los derechos por el uso de activos propiedad industrial, comercial, intelectual y otros.

La depreciación se realiza de forma mensual.

Concepto	2022	2021
Terrenos	\$ 220,175,805.96	\$220,159,056.47
Edificios no Habitacionales	\$ 7,203,303.55	\$7,203,303.55
Infraestructura	\$ 13,779,946.96	\$13,779,946.96
Subtotal bienes inmuebles	\$ 241,159,056.47	\$241,159,056.47
Mobiliario y equipo de administración	\$1,772,961.42	\$1,680,535.76
Mobiliario y equipo educacional y recreativo	\$ 65,435.04	\$65,435.04
Vehículos y equipo de transporte	\$ 1,986,959.74	\$1,986,959.74
Maquinaria, otros equipos y herramientas	\$ 12,099,379.35	\$11,813,818.48
Subtotal bienes muebles	\$ 15,924,735.55	\$15,546,749.02
Software	\$ 46,400.00	\$46,400.00
Licencias	\$ 662,210.39	\$662,210.39
Subtotales activos intangibles	\$ 708,610.39	\$708,610.39
Total	\$ 257,792,402.41	\$ 257,397,666.39

Otros Activos

Concepto	2022	2021
Carreteras concesionadas: Vía Atlixcayotl, Virreyes-Teziutlán, Apizaco-Huauchinango, Atlixco-San Marcos Acteopan (Siglo XXI)	\$3,607,301,635.84	\$3,607,301,635.84
Total	\$3,607,301,635.84	\$3,607,301,635.84

Porcentajes de Depreciación

Concepto	% de depreciación anual
Mobiliario y equipo	10%
Mobiliario y equipo de oficina	10%
Equipo de transporte	20%
Equipo de comunicaciones	10%

CARRETERAS DE CUOTA-PUEBLA

NOTAS A LOS ESTADOS FINANCIEROS AL 31 DE DICIEMBRE DE 2022

CIFRAS EN PESOS

Equipo de cómputo	33.30%
Otros mobiliarios y equipos de administración	10%
Sistemas de aire acondicionado, calefacción y de refrigeración industrial y comercial	10%

Pasivo

Cuentas por Pagar

El saldo de las cuentas por pagar a corto plazo al 31 de diciembre de 2022, asciende a \$ 75,667,173.24 integrados de la siguiente manera:

Concepto	2022					2021
	Hasta 90 días	Hasta 180 días	Hasta 365 días	Más de 365 días	Total	Total
Cuentas por Pagar a Corto Plazo	75,667,173.24				75,667,173.24	86,580,020.28
Servicios Personales por pagar	31,676.26				31,676.26	146,412.73
Proveedores por pagar a Corto Plazo	74,738,911.48				74,738,911.48	85,357,556.60
Transferencias otorgadas por pagar a Corto Plazo						0.00
Retenciones y Contribuciones por pagar a Corto Plazo	896,585.50				896,585.50	1,076,050.95
Otras Cuentas por pagar a Corto Plazo						0.00
Total	75,667,173.24				75,667,173.24	86,580,020.28

Documentos por Pagar

F o n d	Concepto	2022					2021
		Hasta 90 días	Hasta 180 días	Hasta 365 días	Más de 365 días	Total	Total
	Total						

CARRETERAS DE CUOTA-PUEBLA

NOTAS A LOS ESTADOS FINANCIEROS AL 31 DE DICIEMBRE DE 2022

CIFRAS EN PESOS

Fondos y Bienes de Terceros en Garantía y/o Administración (a corto y largo plazo)

Concepto	2022	2021
Otros fondos de terceros en garantía y/o administración a corto	0.00	\$2,994,015.00
Total	0.00	\$2,994,015.00

Pasivos diferidos

Concepto	2022	2021
A corto plazo		
A largo plazo	72,312,899.35	72,312,899.35
Total	72,312,899.35	72,312,899.35

Otros Pasivos Circulantes

Concepto	2022	2021
Otros Pasivos Circulantes	6,189.26	0.00
Total		

II. NOTAS AL ESTADO DE ACTIVIDADES

Ingresos de Gestión

Concepto	2022	2021
Derechos (Ingresos propios)	\$ 17,010,074.85	\$15,209,200.74
Productos	\$ 3,841,966.52	\$5,623,666.44
Aprovechamientos	\$3,432,626.12	\$3,148,673.02
Ingresos por venta de Bienes y Prestación de Servicios	\$ 366,650,054.94	\$223,113,065.00
Total	\$ 390,934,722.43	\$247,094,605.20

Participaciones, Aportaciones, Convenios, Incentivos Derivados de la Colaboración Fiscal, Fondos Distintos de Aportaciones, Transferencias, Asignaciones, Subsidios y Subvenciones, y Pensiones y Jubilaciones

Concepto	2022	2021
Participaciones, aportaciones	0.00	\$645,327,221.54
Transferencias, asignaciones	\$422,430,706.43	\$68,383,701.18
Total	\$422,430,706.43	\$713,710,922.72

CARRETERAS DE CUOTA-PUEBLA

NOTAS A LOS ESTADOS FINANCIEROS AL 31 DE DICIEMBRE DE 2022

CIFRAS EN PESOS

Otros Ingresos y Beneficios

Concepto	2022	2021
Otros Ingresos y beneficios	\$0.00	\$19.89
Total	\$0.00	\$19.89

Gastos y Otras Pérdidas Gastos de Funcionamiento

Concepto	2022	2021
Servicios Personales	\$ 41,027,202.33	\$ 38,223,198.45
Materiales y Suministros	\$ 15,223,706.55	\$ 7,345,669.82
Servicios Generales	\$ 776,279,349.06	\$ 955,177,217.75
Otros Gastos y Pérdidas Extraordinarias	\$ 1,824,137.46	\$ 2,139,003.50
Transferencias, asignaciones, subsidios y otras ayudas	0.00	0.00
Intereses, comisiones y otros gastos de la deuda pública	0.00	0.00
Total	\$ 834,354,395.40	\$ 1,000,746,086.02

Servicios Personales

Concepto	2022	2021
Remuneraciones al personal de Carácter Permanente	\$ 14,538,387.39	12,469,480.78
Remuneraciones al personal de carácter transitorio	0.00	2,321,897.39
Remuneraciones adicionales y Especiales	\$ 21,871,644.69	19,231,744.39
Seguridad Social	\$ 3,741,611.36	3,377,602.48
Otras prestaciones sociales y económicas	\$ 875,558.89	822,473.41
Total	\$ 41,027,202.33	\$ 38,223,198.45

Materiales y Suministros

Concepto	2022	2021
Materiales de Administración, emisión de documentos y artículos oficiales	13,092,385.23	4,933,646.16
Alimentos y utensilios	103,593.82	64,988.81
Materiales y artículos de Construcción y de Reparación	412,621.14	357,425.47
Productos químicos, farmacéuticos y de laboratorio	681,916.14	1,254,354.43
Combustibles, lubricantes y Aditivos	558,938.23	432,697.01
Vestuarios blancos, prendas de protección y artículos deportivos.	87,186.20	38,440.74

CARRETERAS DE CUOTA-PUEBLA

NOTAS A LOS ESTADOS FINANCIEROS AL 31 DE DICIEMBRE DE 2022

CIFRAS EN PESOS

Herramientas, refacciones y accesorios menores.	287,065.79	264,117.20
Total	\$ 15,223,706.55	\$ 7,345,669.82

Servicios Generales

Concepto	2022	2021
Servicios Básicos	6,283,088.28	6,352,088.77
Servicios de Arrendamiento	834,269.83	308,450.09
Servicios Profesionales, científicos y técnicos otros servicios	66,323,223.15	56,841,865.66
Servicios financieros, bancarios y comerciales	169,849.60	426,531.26
Servicios de Instalación, reparación mantenimiento y conservación	10,208,548.94	53,306,294.01
Servicios de Comunicación social y Publicidad	2,784.00	0.00
Servicios de Traslado y viáticos	66,241.31	29,356.72
Servicios Oficiales	39,115.20	9,926.20
Otros servicios Generales	692,352,228.75	837,902,705.04
Total	\$ 776,279,349.06	\$ 955,177,217.75

Transferencias, Asignaciones, Subsidios y Otras Ayudas

Concepto	2022	2021
Total		

Participaciones y Aportaciones

Concepto	2022	2021
Total		

Otros Gastos y Pérdidas Extraordinarias

Concepto	2022	2021
Inversión Pública No Capitalizable	0.00	0.00
Gastos de Ejercicios Anteriores	0.00	0.00
Depreciación de Bienes Muebles	1,417,317.50	2,012,488.42
Amortización de activos Intangibles	406,819.96	126,515.08
Total	1,824,137.46	2,139,003.50

III. NOTAS AL ESTADO DE VARIACIONES EN LA HACIENDA PÚBLICA Patrimonio

La cuenta de Patrimonio presentó los siguientes saldos:

CARRETERAS DE CUOTA-PUEBLA

NOTAS A LOS ESTADOS FINANCIEROS AL 31 DE DICIEMBRE DE 2022

CIFRAS EN PESOS

Concepto	2022	2021
Patrimonio Contribuido	274,588.23	274,588.23
Patrimonio Generado	\$ 3,846,166,884.95	\$ 3,901,476,975.18
Total	\$ 3,846,441,473.18	\$ 3,901,751,563.41

Patrimonio Contribuido

Concepto	2022	2021
Aportaciones		
Donaciones de Capital	274,588.23	274,588.23
Total	274,588.23	274,588.23

Patrimonio Generado

Concepto	2022	2021
Resultado del ejercicio (Ahorro)	- 20,988,966.10	-42,079,541.71
Resultado de Ejercicios Anteriores	3,943,556,516.89	3,943,556,516.89
Total	\$ 3,846,166,884.95	\$ 3,901,476,975.18

IV. NOTAS AL ESTADO DE FLUJOS DE EFECTIVO Efectivo y Equivalentes

Concepto	2022	2021
Efectivo		
Bancos/Tesorería	61,812,043.12	95,081,455.99
Bancos/Dependencias y Otros		
Inversiones Temporales (hasta 3 meses)		33,485,433.39
Fondo con afectación específica		
Depósitos de fondos de terceros en Garantía y/o Administración	79,621.78	
Otros Efectivos y Equivalentes		
Total de Efectivo y Equivalentes	61,891,664.90	128,566,889.38

Conciliación de los Flujos de Efectivo Netos de las Actividades de Operación y la Cuenta de Ahorro/ Desahorro.

Concepto	2022	2021
Resultados del Ejercicio Ahorro/ Desahorro	-20,988,966.10	-42,079,541.71
(+) Movimientos de partidas (o rubros) que no afectan al efectivo	76,434,596.21	87,830,936.73
Depreciación	1,824,137.46	2,139,003.50
Incrementos en las provisiones	74,610,458.75	85,691,933.23
(-) Movimientos de partidas que no afectan al efectivo	1,294,241.50	778,723.18
Ingresos de operación no presupuestarios	0.44	19.89
Gatos de operación no contables	1,294,241.06	778,703.29

CARRETERAS DE CUOTA-PUEBLA

NOTAS A LOS ESTADOS FINANCIEROS AL 31 DE DICIEMBRE DE 2022

CIFRAS EN PESOS

Incremento en cuentas por cobrar	0.00	0.00
Flujos de Efectivo Netos de las Actividades de Operación	54,151,388.61	44,972,671.84

V. CONCILIACIÓN ENTRE LOS INGRESOS PRESUPUESTARIOS Y CONTABLES, ASÍ COMO ENTRE LOS EGRESOS PRESUPUESTARIOS Y LOS GASTOS CONTABLES.

Concepto	2022
1.Total de ingresos Presupuestarios	813,365,428.86
2.-Mas Ingresos contables no presupuestarios.	0.44
3.-Menos Ingresos presupuestarios no contables	0
4.-Total de ingresos contables	813,365,428.86

Concepto	2022
1.Total de egresos Presupuestarios	3,023,167.34
2.-Menos egresos presupuestarios no contables	3,401,153.87
3.-Mas gastos contables no presupuestarios	3,553,063.74
4.-Total de gastos contables (4=1-2+3)	834,354,395.40

b) NOTAS DE MEMORIA Cuentas de Orden Contables y Presupuestarias Contables

Concepto	Importe
Valores	2,500,000.00
Emisión de obligaciones	
Avales y Garantías	
Juicios	
Contratos para Inversión Mediante Proyectos para Prestación de Servicios (PPS) y Similares	
Bienes concesionados o en comodato	
Otras cuentas de orden	198,770,741.95

Presupuestarias

Importes que representan los acumulados del Presupuesto de Ingresos de 2022

Ingresos	Importe
Ley de ingresos estimada	\$ 1,013,199,038.00
Ley de ingresos por ejecutar	4,401,435.71
Modificaciones a la ley de ingresos estimada	-195,432,173.43

CARRETERAS DE CUOTA-PUEBLA

NOTAS A LOS ESTADOS FINANCIEROS AL 31 DE DICIEMBRE DE 2022

CIFRAS EN PESOS

Ley de ingresos devengada	0.00
Ley de ingresos recaudada	813,365,428.86

Importes que representan los acumulados del Presupuesto de Egresos de 2022.

Egresos	Importe
Presupuesto de egresos aprobado	1,013,199,038.00
Presupuesto de egresos por ejercer	0.00
Modificaciones al presupuesto de egresos aprobado	-178,996,552.47
Presupuesto de egresos comprometido	0.00
Presupuesto de egresos devengado	74,915,088.74
Presupuesto de egresos ejercido	0.00
Presupuesto de egresos pagado	759,287,396.79

c) NOTAS DE GESTIÓN ADMINISTRATIVA

1. Introducción

Las siguientes notas fueron elaboradas con la finalidad de que la información presentada, sea de mayor utilidad en el momento de la interpretación de los Estados Financieros y con apego a los postulados de Contabilidad Gubernamental.

a) Información Contable

Las cifras expresadas en los estados financieros se presentan en pesos y a dos decimales

b) Información Presupuestaria

El Ejercicio del recurso se aplicó de acuerdo al presupuesto asignado a este Organismo por el Ejercicio Fiscal 2022.

2. Panorama Económico y Financiero

Las operaciones realizadas por el Organismo se realizaron individualmente, ejecutando las actividades inherentes a sus funciones, con el remanente de ejercicios anteriores, recursos estatales, así como ingresos propios derivados de las contraprestaciones establecidas en las concesiones otorgadas.

3. Autorización e Historia

Carreteras de Cuota Puebla (CCP) es un Organismo Público Descentralizado del Gobierno del Estado de Puebla con personalidad jurídica y patrimonio propios, creado por Decreto el 17 de diciembre de 1999 para solucionar el problema de la deficiente infraestructura carretera, atención en el mantenimiento y conservación de la infraestructura disponible y modernizar el sistema carretero, con el objetivo fundamental de comunicar e integrar a las poblaciones aisladas con los principales centros de población, posibilitándoles el acceso a la modernidad. Con fecha 15 de noviembre de 2002, se publicó en el periódico Oficial del Estado de Puebla el Decreto del H. Congreso del Estado, por virtud del cual se reforman y adicionan diversas disposiciones del Decreto de Creación del Sistema Operador de

CARRETERAS DE CUOTA-PUEBLA

NOTAS A LOS ESTADOS FINANCIEROS AL 31 DE DICIEMBRE DE 2022

CIFRAS EN PESOS

Carreteras de Cuota, Artículo único, se reforman los Artículos 1, 2, 3 primer párrafo y las fracciones I, VII, IX y XIII, 4, 5, 6 y 12 primer párrafo, 13 fracciones II y IV, 14 fracción I, 19 fracción X y se adicionan los artículos 3 fracción XIV y último párrafo, 19 fracciones XI y XII, del Decreto que crea al Organismo Público Descentralizado “Carreteras de Cuota- Puebla”.

Durante los siguientes años se han reformado y adicionado diversas disposiciones del Decreto de Creación, mismos que han sido publicadas en el Periódico Oficial del Estado de Puebla en las siguientes fechas: 12 de diciembre de 2011, 14 de diciembre de 2012, 10 de junio de 2014, 06 de marzo de 2015 y 31 de julio de 2018.

Con fecha 29 de mayo de 1995 el Gobierno del Estado de Puebla otorgó la concesión para la terminación del proyecto, construcción, operación explotación, conservación y mantenimiento de la autopista y sus servicios conexos con 43.5 kilómetros de longitud de la carretera Atlixco-San Marcos Actopan (Siglo XXI).

A partir del 07 de diciembre de 2012, Carreteras de Cuota-Puebla dejó de operar las carreteras Vía Atlíxcáyotl (tramo Puebla-Atlixco), Virreyes-Teziutlán y Apizaco-Huauchinango (tramo Tlaxco-El Tejocotal) otorgando la concesión de las mismas (Paquete Carretero).

4. Organización y Objeto Social

La dirección y administración del Organismo está a cargo de un Consejo de Administración y un Director General. El Consejo de Administración es la máxima autoridad.

- a) El objeto social de Carreteras de Cuota-Puebla es la planeación, estudio, conservación administración operación y aprovechamiento de las carreteras e infraestructura de cuota que le hayan sido asignadas, concesionadas o encomendadas en cualquier forma o que formen parte de su patrimonio por cualquier concepto, así como cualquier otro servicio conexo que considere necesario para la creación y funcionamiento de las mismas, que le sea concesionado, delegado o encomendado en términos de las disposiciones legales aplicables.
- b) La principal actividad es la planeación, estudio, conservación, administración operación y prestación del Sistema de Transporte Público Masivo y sus servicios auxiliares o mediante el otorgamiento de concesiones, en los términos de la Ley de Transporte para el Estado de Puebla y las disposiciones legales aplicables. La operación, explotación y prestación del servicio público de transporte ferroviario de pasajeros en la modalidad de regular urbano y especial turístico.
- c) Ejercicio fiscal:
De enero a diciembre 2022.
- d) Régimen Jurídico:
Persona Morales con fines no lucrativos.
- e) Consideraciones Fiscales del ente:
 - Pago provisional mensual de retenciones de ISR por sueldos y salarios, honorarios y arrendamientos.
 - Pago del 3% sobre nómina.
- f) Estructura Organizacional Básica:

**NOTAS A LOS ESTADOS FINANCIEROS
AL 31 DE DICIEMBRE DE 2022**

CIFRAS EN PESOS

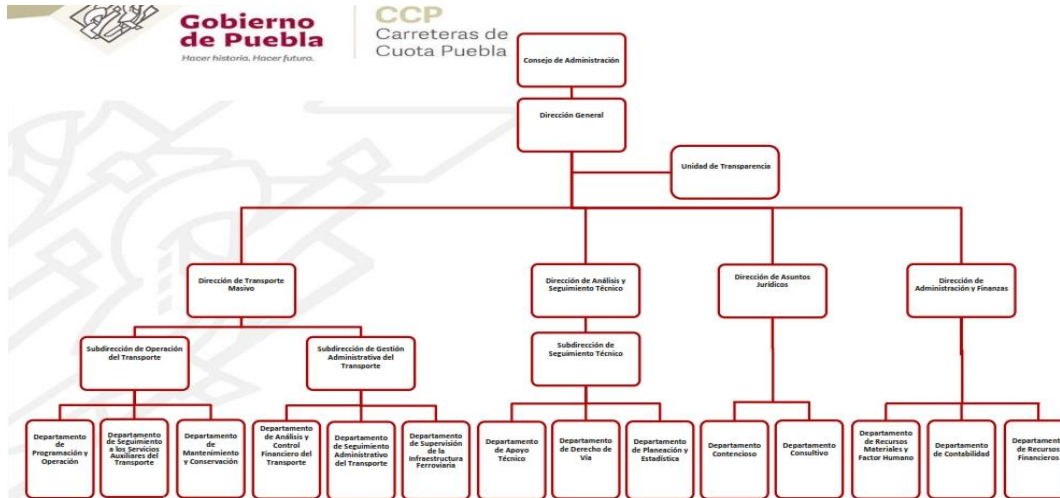

5. Bases de Preparación de los Estados Financieros

Los Estados Financieros han sido preparados con base en la Normatividad de los 11 Postulados Básicos de Contabilidad Gubernamental y la información se registró utilizando nuevas políticas contables; ya que en cumplimiento a la Ley General de Contabilidad Gubernamental se hicieron los registros de manera acumulativa.

Características del Sistema de Contabilidad Gubernamental (SCG)

Se sustituyó el Sistema Automatizado de Administración y Contabilidad Gubernamental SAACG.net proporcionado por el Instituto Técnico para las Haciendas INDETEC, por el Nuevo Sistema Armonizado de Rendición de Cuentas para Entes Públicos del Estado de Puebla, versión II.

6. Políticas de Contabilidad Significativas

a. Efectos de la Inflación en la Información Financiera

En apego a las políticas de eficiencia y austeridad aplicadas en las erogaciones con recursos públicos, se adquieren bienes y se contratan servicios absolutamente indispensables para el desarrollo de las actividades, alineados a los criterios de precio-calidad, por lo que el poder adquisitivo no se ha visto disminuido y se presentan cifras sólidas en los Estados Financieros Armonizados.

b. Efectivo y Equivalentes de Efectivo

El control de los recursos financieros se realiza a través de Instituciones Financieras, así como, la recepción de los ingresos propios de los recaudos de las líneas del servicio de RUTA.

c. Inversiones Financieras

El Organismo no cuenta con fondos de inversión financiera.

d. Instrumentos financieros derivados

El Organismo no realiza operaciones con este tipo de instrumentos bursátiles.

NOTAS A LOS ESTADOS FINANCIEROS AL 31 DE DICIEMBRE DE 2022

CIFRAS EN PESOS

e. Bienes Muebles e Inmuebles

Se registran los bienes muebles, intangibles que son adquiridos en el periodo de acuerdo a las Reglas Específicas del Registro y Valoración del Patrimonio emitidas por la CONAC y los artículos que por el monto de adquisición no se consideran activos fijos, sin embargo, son susceptibles de controles internos.

f. Provisiones

Se realizan para el pago de los impuestos y contribuciones pendientes de pago del mes inmediato anterior, así como, de erogaciones pendientes de liquidar a proveedores del ejercicio inmediato anterior.

2.1.1.1 Servicios Personales por pagar a corto plazo

Cuenta	Concepto	Importe
2.1.1.1	Servicios Personales por pagar a corto plazo	\$31,676.26
2.1.1.1.3	Remuneraciones adicionales y especiales	\$ 3,862.96
2.1.1.1.5	Otros prestaciones sociales y económicas.	\$ 27,813.30

g. Beneficios a los Empleados

Son los estipulados por la Secretaría de Planeación y Finanzas del Gobierno del Estado de Puebla, en lo que respecta a los periodos vacacionales, prestaciones de seguridad social, prima vacacional y gratificación de fin de año a la plantilla autorizada por el H. Consejo de Administración de este Organismo.

h. Patrimonio

Se aplican medidas de control interno para el correcto y responsable manejo de los recursos públicos con los que cuenta este Organismo, por lo que se han obtenido cifras positivas.

i. Reconocimiento de Ingresos

Se tiene comunicación constante con el área de ingresos de la Secretaría de Planeación y Finanzas con la finalidad de conciliar importes de cifras recaudadas por concepto de captación de derechos, así como, de una proyección de ingresos propios derivados de fideicomisos y de los contratos de recaudo de las líneas 1, 2 y 3 del servicio de RUTA.

j. Reconocimiento de Gastos

Todas las erogaciones se realizan conforme a lo establecido en la Ley de Adquisiciones, Arrendamientos y Servicios del Sector Público Estatal y el Manual de Normas y Lineamientos para el ejercicio del Presupuesto, recibidos bajo entera satisfacción y que cumplen con los criterios de uso eficiente de los recursos.

k. Reclasificaciones.

Se deberán de revelar todos aquellos movimientos entre cuentas por efectos de cambios en los tipos de operaciones. Las reclasificaciones de meses anteriores se registran en el mes en el que se esté trabajando y que este no esté cerrado ni entregado a los Entes Fiscalizadores. Se realizaron reclasificaciones de gastos por unidades administrativas, así como cancelaciones de cuentas por pagar que fueron informadas y aprobadas en la 76° junta del Consejo de Administración de Carreteras de cuota-Puebla.

NOTAS A LOS ESTADOS FINANCIEROS AL 31 DE DICIEMBRE DE 2022

CIFRAS EN PESOS

I. Sistema y método de valuación de inventarios y costo de lo vendido:

Los inventarios se evalúan a precios promedios y los costos se reconocen en el momento de la salida del almacén.

7. Posición en Moneda Extranjera y Protección por Riesgo Cambiario

El Organismo no realiza operaciones en Moneda Extranjera.

8. Reporte Analítico del Activo

Se muestra en el Estado Analítico del Activo respectivo las variaciones y/o aumento del activo, conforme a lo establecido por la CONAC. Los porcentajes de depreciación que se aplican a los bienes muebles e inmuebles de Carreteras de Cuota Puebla son las establecidas en las Reglas de Registro y Valoración del Patrimonio del Conac y en la Guía de vida Útil Estimada y Porcentajes de Depreciación

9. Fideicomisos, Mandatos y Análogos

Fideicomisos fondos de contingencias paquete carretero: con fecha 10 de septiembre de 2013, Carreteras de Cuota-Puebla realizó transferencia de recursos a CIBANCO S.A. (Fiduciario en los contratos de fideicomiso irrevocables, registrados con los números CIB/436, CIB/437 y CIB/438 celebrados con Promotora de Autopistas del Pacífico S.A. de C.V. en su carácter de fideicomitente y fideicomisario en primer lugar), con fecha 26 de abril de 2016 se sustituyó al fiduciario CIBANCO S.A., transfiriendo los recursos al fiduciario sustituto Banco INVEX S.A., con la finalidad de aportar los “fondos para contingencias derivadas de caso fortuito o fuerza mayor” en cumplimiento al numeral 2 de la Clausula Novena del Título de Concesión “Fondos del Paquete Carretero y Reparto de Excedentes” por un importe de \$33,485,433.39 distribuidos de la siguiente manera:

Nombre	Importe
Fideicomiso Viaducto Elevado Fid 2453 Cta: 16986	\$ 20,330.10
Fideicomiso Vía Atlixcáyotl Fid 2746 Cta: 18101	\$20,826,083.68
Fideicomiso Apizaco-Huauchinango Fid 2747 Cta: 18106	\$ 7,175,380.86
Fideicomiso Virreyes-Teziutlán Fid 2748 Cta: 18111	\$ 5,463,623.72
Fondo de Garantía Interacciones Fid 10753 Tatpa	\$ 15.03

10. Reporte de la Recaudación

El Organismo presentó cifras por concepto de Subsidio Estatal Ordinario e Ingresos Propios, cifras que se muestran en el Estado Analítico de los Ingresos de manera acumulada y del mes de diciembre como se muestra en la tabla siguiente:

Fuente de Financiamiento	Ingresos
Derechos (Ingresos propios)	\$ 426,093.08
Productos	\$ 553,960.36
Aprovechamientos	\$ 0.00
Ingresos por venta de Bienes y Prestación de Servicios	\$ 32,358,658.00

CARRETERAS DE CUOTA-PUEBLA

NOTAS A LOS ESTADOS FINANCIEROS AL 31 DE DICIEMBRE DE 2022

CIFRAS EN PESOS

1	Recaudo líneas 2 y 3)	
2	Transferencias, Asignaciones, Subsidios y Subvenciones	\$ 89,640,573.47
	TOTAL	\$ 122,979,284.91

La cuenta 4.1.7.2 ingresos por venta de Bienes y Prestación de Servicios se encuentra integrada por el recaudo de las líneas 2 y 3 con un monto acumulado al mes de diciembre de \$ 366,650,054.94.

11. Información sobre la Deuda y el Reporte Analítico de la Deuda

El Organismo al cierre del mes de diciembre de 2022 no ha contraído deuda pública, por lo que no se tiene indicador respecto al PIB.

12. Calificaciones otorgadas

El Organismo no solicitó durante el mes que presenta solicitudes de calificación crediticia, para el otorgamiento de créditos financieros.

13. Eventos Posteriores al Cierre

A la fecha de presentación de los Estados Financieros Armonizados, no se reportan eventos posteriores al cierre que puedan afectar dichas cifras.

14. Proceso de Mejora

- a) Para la elaboración del Código de Conducta se debía contar con un Comité de ética y de prevención de conflictos de interés el cual fue El Organismo de igual manera ha aplicado de manera fehaciente todas las circulares que emite la Secretaría de Planeación y Finanzas respecto a las Medidas de Racionalidad y Eficiencia en el Ejercicio del Presupuesto de Egresos 2022, con la finalidad de eficientar al mínimo indispensable el ejercicio de los recursos.

15. Información por Segmentos

La información financiera se ha puesto a disposición de toda persona por cada segmento que la integra a través de los formatos que se establecen en la Ley de Transparencia y Acceso a la información Pública del Estado de Puebla.

16. Partes Relacionadas

El Organismo no cuenta con partes relacionadas.

NOTAS A LOS ESTADOS FINANCIEROS AL 31 DE DICIEMBRE DE 2022

CIFRAS EN PESOS

17. Responsabilidad Sobre la Presentación Razonable de la Información Contable

Cada Estado Financiero se encuentra firmado por las personas autorizadas para la presentación de la información, de la misma manera cuentan con la leyenda “Bajo protesta de decir verdad declaramos que los Estados Financieros y sus notas, son razonablemente correctos y son responsabilidad del emisor” de conformidad con los artículos 46 y 49 de la Ley General de Contabilidad Gubernamental emitida por el CONAC.

“Bajo protesta de decir verdad declaramos que los Estados Financieros y sus notas, son razonablemente correctos y son responsabilidad del emisor”.

Musmet Sosa Cózar
Directora General

Juan Morales Figueroa
Encargado de la Dirección de
Administración y Finanzas.